



RÉPUBLIQUE DU NIGER

Fraternité - Travail - Progrès

MINISTÈRE DE L'ÉDUCATION DE BASE
ET DE L'ALPHABÉTISATION

DIRECTION DES ÉTUDES ET DE LA PROGRAMMATION

Division des Statistiques et de la Carte Scolaire

B.P.: 557 Niamey Tél. (227) 20 36 44 / 20 38 60

Fax : (227) 20 36 63

Statistiques du Ministère de l'Éducation de Base et de l'Alphabétisation 2004-2005

Avec la contribution technique et financière de :



Union
Européenne



Pôle
Dakar

programme
SISED



Niamey, Septembre 2005

SOMMAIRE

SOMMAIRE

AVANT-PROPOS	6
ACRONYMES UTILISÉS	8
Première partie : APERÇU GÉNÉRAL DE L'ÉDUCATION DE BASE	9
I. ORGANIGRAMME DU MEBA	10
II. EVOLUTION DU BUDGET DU MEBA	11
Tableau N°1 : Evolution du budget général de l'Etat et du budget du MEBA	11
III. EDUCATION DE BASE	12
III.1. L'Éducation préscolaire	12
Evolution de l'éducation préscolaire de 1999-2000 à 2004-2005	13
Tableau N° 2 : Evolution de l'éducation préscolaire de 1999 à 2004	13
Situation générale de l'éducation préscolaire en 2004-2005	15
Tableau N° 3 : Education préscolaire par zone	15
Tableau N° 4 : Education préscolaire selon le statut des établissements	16
Tableau N° 5 : Equipements d'éveil des jardins d'enfants	17
Tableau N° 6 : Latrines et points d'eau	18
III.2 Cycle de base 1 (enseignement primaire)	19
III.2.1. Analyse de l'évolution de 1999-2000 à 2004-05	19
Tableau N° 7 : Nouveaux inscrits et effectifs globaux	19
Tableau N° 8: Taux Brut d'Admission	20
Tableau N° 9 : Taux Brut de Scolarisation.....	21
Tableau N° 10: Taux d'achèvement	22
Tableau N° 11: Etablissements et salles de classe.....	23
Tableau N° 12 : Enseignants craie en main, contractuels et enseignants non qualifiés	24
III.2.2 Analyse des données 2004-2005	25
Tableau N° 13 : Répartition des écoles du cycle de base 1 par région selon le type d'enseignement.....	25
Tableau N° 14 : Répartition des écoles du cycle de base 1 par région selon le statut.....	25
Tableau N° 15 : Nombre de salles de classe utilisées par région selon la nature	26
Tableau N° 15 bis : Nombre de salles de classe en matériaux définitifs par région selon l'état	27
Tableau N° 16 : Ratios manuel/élève au cycle de base 1 par région selon le niveau	28
Tableau N° 17 : Places assises dans les écoles du cycle de base 1.....	28
Tableau N° 18 : Enseignants «craie en main» dont suppléants	29
Tableau N° 18 bis : Répartition des enseignants « craie en main » selon la qualification professionnelle	30
Tableau N° 19 : Comparaison des objectifs du PDDE et des réalisations	31
• Admission en première année	31
Tableau N° 20 : TBA	31
• Répartition des élèves.....	32
Tableau N° 21 : Proportions d'élèves par type d'enseignement et par statut des établissements.....	32
Tableau N° 22 : Répartition des élèves selon le type de groupe pédagogique.....	33
Tableau N° 23: Pourcentage des élèves par région selon la distance parcourue.....	34
• Taux brut de scolarisation	35
Tableau N° 24 : Taux brut de scolarisation.....	35
• Taux Net de Scolarisation (TNS).....	36
Tableau N°25 : Taux net de scolarisation	36
• Taux d'achèvement	37
Tableau N°26 : Taux d'achèvement.....	37

• Résultats aux examens de fin d'année 2003-2004	38
Tableau N°27 : Taux de réussite aux examens.....	38
III.3 ALPHABÉTISATION.....	39
III.3.1 Evolution de 1999 à 2004	39
Tableau N°28 : Evolution des centres d'alphabetisation.....	39
Tableau N° 29 : Evolution des apprenants et des alphabétisés.....	40
Tableau N° 30 : Instructeurs d'alphabetisation	41
III.3.2 Campagne 2004	41
Tableau N° 31: Centres d'alphabetisation	41
Tableau N° 32 : Apprenants	42
Tableau N° 33 : Alphabétiseurs.....	42
Tableau N° 34 : Activités post alphabetisation	43
III.4. Ecoles normales.....	45
III.3.1. Evolution de 1999-2000 à 2004-2005	45
Tableau N° 35 : Evolution de l'enseignement normal moyen de 1999-2000 à 2004-2005	45
II.3.2. Campagne 2004-2005	46
➤ Infrastructures.....	46
➤ Encadreurs	46
➤ Elève-maîtres.....	47
Deuxième partie : RECENSEMENT SCOLAIRE 2004-05	48
EDUCATION PRESCOLAIRE.....	49
I. PRINCIPAUX CHIFFRES	50
I.1 Nombre d'établissements, salles de classe, éducateurs, élèves	50
I.2 Nombre total d'enfants, filles, % filles urbain/rural	50
II. INFRASTRUCTURES	51
II.1 Equipements scolaires	51
II.1.1 Disponibilité de l'eau potable	51
II.1.2 latrines	51
II.2 Nature des murs des salles de classe (urbain/rural)	52
II.3 Etat des murs des salles de classe (urbain/rural)	53
II. 4 Surface des salles de classe	54
III. ORGANISATION PEDAGOGIQUE	55
III.1 Répartition des groupes pédagogiques par statut (zones urbaine et rurale)	55
III.2 Répartition des groupes pédagogiques par statut (zone rurale)	55
IV. EQUIPEMENTS ET MOBILIERS	56
IV.1 Mobilier	56
IV.2. Equipements d'éveil	56
V. ENSEIGNANTS	57
V.1 Répartition des éducateurs par statut	57
V.1.1 Zone urbaine et rurale	57
V.1.2 Zone rurale	58
V.2 Répartition des éducateurs par âge	59
V.3 Répartition des éducateurs par ancienneté	61
VI. ELEVES	61
VI.1 Répartition des élèves par âge et sexe selon le statut (zones urbaine et rurale)	61
VI.2 Répartition des élèves par âge et sexe selon le statut (zone rurale)	62
VI.3 Répartition des élèves selon l'année d'étude et le statut	63
VII. PERSONNEL ADMINISTRATIF ET D'APPUI	64
CYCLE DE BASE I (ENSEIGNEMENT PRIMAIRE)	65
I. PRINCIPAUX CHIFFRES	66
I.1. Nombre d'écoles, salles de classe utilisées, groupes pédagogiques, maîtres et élèves selon le statut des écoles	66
I.2. Nombre d'écoles, salles de classe utilisées, groupes pédagogiques, maîtres et élèves selon le type d'enseignement	72
I.3 Proportion des élèves filles du cycle de base I selon la zone	79
I.4 Taux Brut d'admission par sexe	81

I.5 Taux Brut de Scolarisation par sexe	83
I.5 Taux Net de Scolarisation par sexe	85
III. REPARTITION DES GROUPE PEDAGOGIQUES PAR TYPE ET NIVEAU	87
III.1 Public + Privé + Communautaire	87
III.2 Public + Communautaire	89
III.3 Rural	91
III.4 Urbain	93
IV. INFRASTRUCTURES	95
IV.1 Equipements scolaires	95
III.1.1 Public + Privé + Communautaire	95
III.1.2 Public + Communautaire	97
III.1.3 Rural	99
III.1.4 Medersa	101
IV.2 Pourcentages des élèves selon la distance parcourue	103
III.2.1 Zone urbaine	103
III.2.2 Zone rurale	105
IV.3 Taille des écoles	107
III.3.1 Public + Privé + Communautaire	107
III.3.2 Public + Communautaire	109
III.3.3 Privé	111
III.3.4 Zone rurale	113
III.3.5 Zone urbaine	115
V. CARACTERISTIQUES DES LOCAUX	117
V.1 Ecoles disposant de Logements maîtres (Public + Privé + Communautaire)	117
V.2 Nature et état des salles de classe	119
V.2.1 Nature et état des murs	119
V.2.1.1 Public + Privé + Communautaire	119
V.2.1.2 Public + Communautaire	123
V.2.1.3 Medersa	127
V.2.2 Nature et état des toitures	131
V.2.2.1 Public + Privé + Communautaire	131
V.2.2.2 Public + Communautaire	134
V.2.2.3 Medersa	137
V.3 Répartition des locaux selon l'origine du financement	
V.3.1 Salles de classe	140
V.3.2 Logements de maîtres	142
V.4 Surface des salles de classe	144
VI MOBILIERS ET EQUIPEMENTS DIDACTIQUES DES MAITRES	146
VI.1 Equipements collectifs	146
VI.1.1 Public + Privé + Communautaire	146
VI.1.2 Public + Communautaire	149
VI.1.3 Medersa	152
VI.1.4 Rural	155
VI.2 Documents pédagogiques des maîtres	158
VI.2.1 Public + Privé + Communautaire	158
VI.2.2 Public + Communautaire	161
VI.2.3 Medersa	164
VI.3 Manuels des élèves	167
VI.3.1 Public + Privé + Communautaire	167
VI.3.2 Public + Communautaire	173
VI.3.3 Medersa	179
VI.3.4 Zone rurale	185
VI.4 Mobiliers élèves	191
VI.4.1 Public + Privé + Communautaire	191
VI.4.2 Public + Communautaire	193
VI.4.3 Zone rurale	195
VI.4.4 Medersa	197
VII. PERSONNEL ENSEIGNANT	199
VII.1 Répartition des enseignants craie en main selon la qualification	199
VII.1.1 Public + Privé + Communautaire	199

VII.1.2 Public + Communautaire	205
VII.1.3 Zone rurale	211
VII.2 Répartition des enseignants par fonction et statut	217
VII.2.1 Public + Privé + Communautaire	217
VII.2.2 Public + Communautaire	223
VII.2 Répartition des enseignants contractuels selon la qualification	229
VIII. EFFECTIFS DES ELEVES	235
VIII.1 Répartition des nouvelles admissions	235
VIII.1.1 Zones rurale et urbaine	235
VIII.1.2 Zone rurale	241
VIII.1.3 Medersa	247
VIII.2 Répartition des élèves par type d'enseignement et sexe	253
VIII.2.1 Public + Privé + Communautaire	253
VIII.2.2 Public + Communautaire	255
VIII.3 Répartition des élèves par statut des écoles et sexe	257
VIII.3.1 Tous statuts confondus	257
VIII.3.2 Medersa	259
VIII.4 Répartition des élèves par mode de fonctionnement	261
VIII.4.1 Public + Privé + Communautaire	261
VIII.4.2 Public + Communautaire	263
VIII.5 Répartition des élèves redoublants	265
VIII.5.1 Public + Privé + Communautaire	265
VIII.5.2 Public + Communautaire	270
VIII.5.3 Zone rurale	275
VIII.5.4 Medersa	280
VIII.5.1 Public + Privé + Communautaire	280
VIII.5.2 Public + Communautaire	285
VIII.6 Répartition des élèves par âge et sexe	290
VIII.6.1 Public + Privé + Communautaire	290
VIII.6.2 Public + Communautaire	297
VIII.6.3 Zone rurale	304
VIII.7 Répartition des élèves par âge et sexe	311
VIII.7.1 Zones rurale et urbaine	311
VIII.7.2 Zone rurale	316
VIII.8 Résultats aux examens	321
ECOLES NORMALES	327
I. SALLES DE CLASSE PAR NATURE ET ETAT	328
II. ENCADREURS	328
II.1 Par grade et sexe	328
II.2 Par âge et sexe	329
II.3 Par durée dans l'enseignement et sexe	329
III. PERSONNEL NON ENSEIGNANT	330
III.1 Personnel administratif	330
III.2 Personnel d'appui	330
IV. ELEVE-MAITRES PAR ETABLISSEMENT, SECTION SELON LE SEXE	331

AVANT-PROPOS

Le présent document qui contient les principaux indicateurs officiels du Ministère de l'Education de Base et de l'Alphabétisation pour l'année scolaire 2004-2005 (Préscolaire, cycle de base 1, alphabétisation et écoles normales) a pour objet de contribuer, à un meilleur pilotage de notre système éducatif. A ce titre, il est destiné:

- aux décideurs politiques et responsables administratifs au niveau de l'Etat ;
- aux services gestionnaires des ministères en charge de l'éducation aux niveaux central et déconcentré ;
- aux organisations internationales et partenaires au développement ;
- aux partenaires de l'école et aux organisations de la société civile;
- aux chercheurs, étudiants et analystes de l'éducation

pour leur permettre de fonder leurs analyses et choix de politiques éducatives sur des bases objectives.

Nous espérons qu'ils trouveront dans cette publication, les données essentielles leur permettant de satisfaire leurs besoins d'information en matière d'éducation de base.

Les données qui l'alimentent proviennent :

- pour les données de l'enseignement préscolaire et du cycle de base 1 de l'exploitation des questionnaires du recensement scolaire de mars 2005 ; le retard accusé dans l'effectivité de la rentrée scolaire sur toute l'étendue du pays justifie le caractère tardif de la collecte ;
- pour les données de l'alphabétisation, de l'exploitation des rapports des inspecteurs de l'éducation non formelle ;
- pour les données démographiques, du Recensement Général de la Population de 1988 ; les populations scolarisables de 2001 au niveau de désagrégation souhaité par le MEBA sont encore en traitement au Bureau Central du Recensement.

Nous avons reconduit, cette année encore, la méthodologie et les outils adoptés du SISED (formations, implication et responsabilisation de l'ensemble des acteurs de la chaîne de production de statistiques scolaires)

Ce document s'articule autour de deux parties :

- un aperçu général de l'éducation de base qui présente l'évolution des principaux indicateurs de 1999-2000 à 2004-2005 ainsi qu'une analyse des disparités régionales constatées au cours de l'année scolaire 2004-2005

- les résultats du recensement scolaire 2004-2005 ; les informations sont présentées par inspection pour le cycle de base 1 (sauf pour les indicateurs faisant intervenir les données démographiques qui ne sont disponibles dans certains cas que pour des regroupements d'inspections) et par Direction Régionale de l'Education de Base 1 et de l'Alphabétisation (DREBA) pour l'éducation préscolaire.

La campagne statistique 2004-2005 a bénéficié de l'appui financier de l'Union Européenne à travers le Projet Carte Scolaire et du Fonds des Nations Unies pour l'Enfance (UNICEF).

Nous les prions de trouver ici tous nos remerciements pour l'intérêt qu'ils portent à l'éducation en général et en particulier, à la production des statistiques éducatives qui constituent un des fondements essentiels de l'analyse des progrès ou des retards dans l'atteinte des objectifs de la stratégie de lutte contre la pauvreté.

Nous restons à l'écoute de toutes les critiques et suggestions tendant à améliorer la qualité de nos prochaines publications.

MAHAMAN SADISSOU GAMBO

Directeur des Etudes et de la Programmation

Ministère de l'Education de Base et de
l'Alphabétisation

ACRONYMES UTILISÉS

BERASCOFI	Bureau de l'Equipe de Recherche et Action pour la Scolarisation des Filles
BV	Bibliothèque villageoise
CE	Chargé d'Enseignement
CE1	Cours Elémentaire 1 ^{ère} année
CE2	Cours Elémentaire 2 ^{ème} année
CEPE-FA	Certificat d'Etudes Primaires Elémentaires Franco arabes
CFEPD	Certificat de Fin d'Etudes du Premier Degré
CI	Cours d'Initiation
CM1	Cours Moyen 1 ^{ère} Année
CM2	Cours Moyen 2 ^{ème} Année
CP	Cours Préparatoire
DREBA	Direction Régionale de l'Education de Base 1 et de l'Alphabétisation
EN	Ecole Normale
F CFA	Franc de la Communauté Financière de l'Afrique
I	Instituteur
IA	Instituteur Adjoint
JE/CM	Jardin d'Enfants et Classes Maternelles
M	Moniteur
ONG	Organisation Non Gouvernementale
PES	Professeur d'Enseignement Secondaire
PTF	Partenaire Technique et Financier
PV	Presse villageoise
UNICEF	Organisation des Nations Unies pour l'Enfance
VE	Volontaire de l'Education
IEB	Inspection d'enseignement de base
FA	Franco arabe

Première partie : APERÇU GÉNÉRAL DE L'ÉDUCATION DE BASE

I. ORGANIGRAMME DU MINISTÈRE DE L'ÉDUCATION DE BASE ET DE L'ALPHABÉTISATION

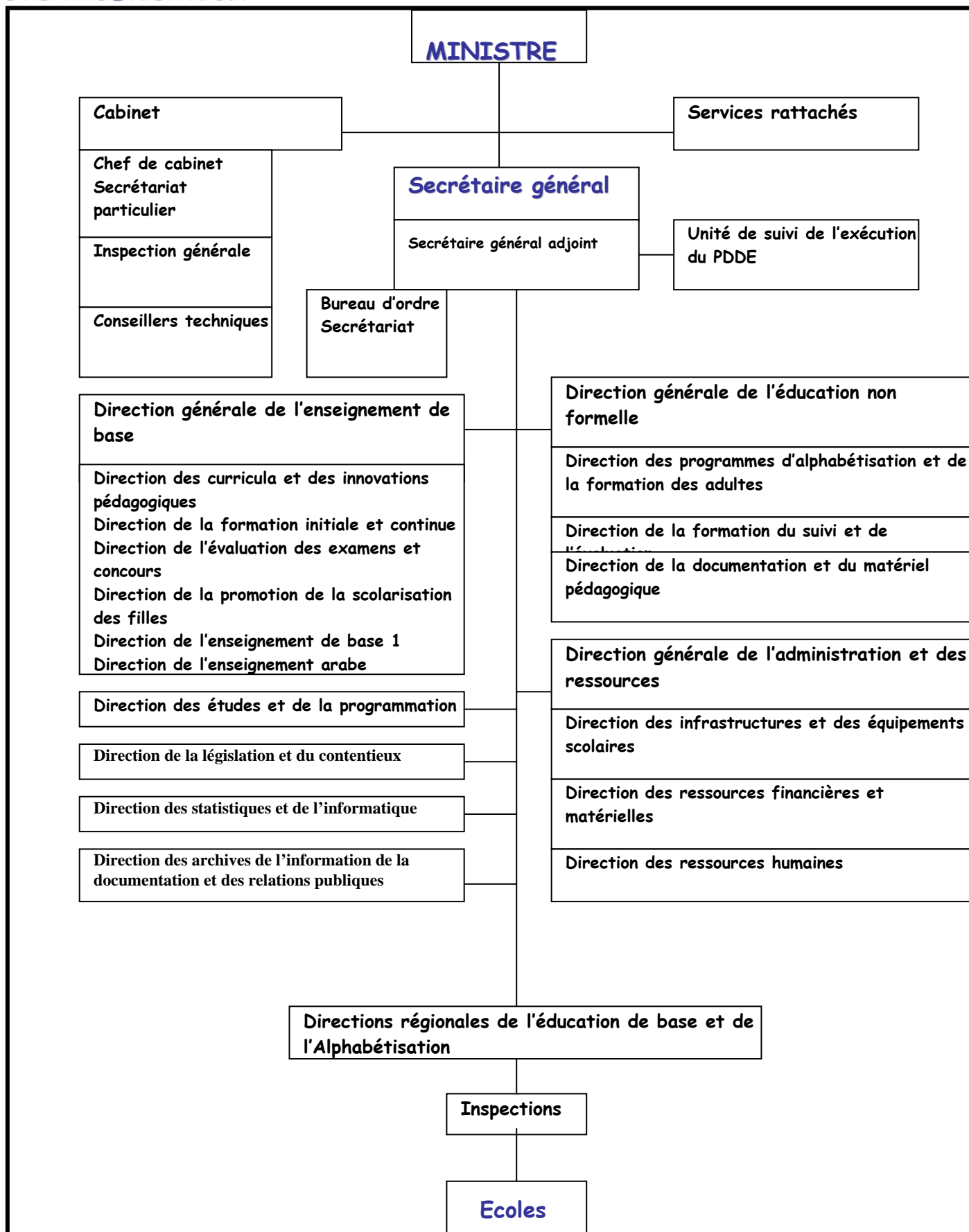

II. EVOLUTION DU BUDGET DU MEBA

Tableau N°1 : Evolution du budget général de l'Etat et du budget du Ministère de l'Education

(Primaire + Secondaire) de 1990 à 2003 - (en millions de F CFA courants)

Budget	1999	2000	2001	2002 ⁽¹⁾	2003 ⁽¹⁾	2004 ⁽¹⁾
Budget Education	25 756	26 435	28 044	23 582	34 986	56 013
Budget Général	205 909	217 282	212 625	240 178	406 993	450 246
% du Budget Education sur le Budget Général	12,5	12,2	13,2	9,8	8,6	12,4

Sources : Ministère de l'Economie et des Finances et DRFM/MEB/A

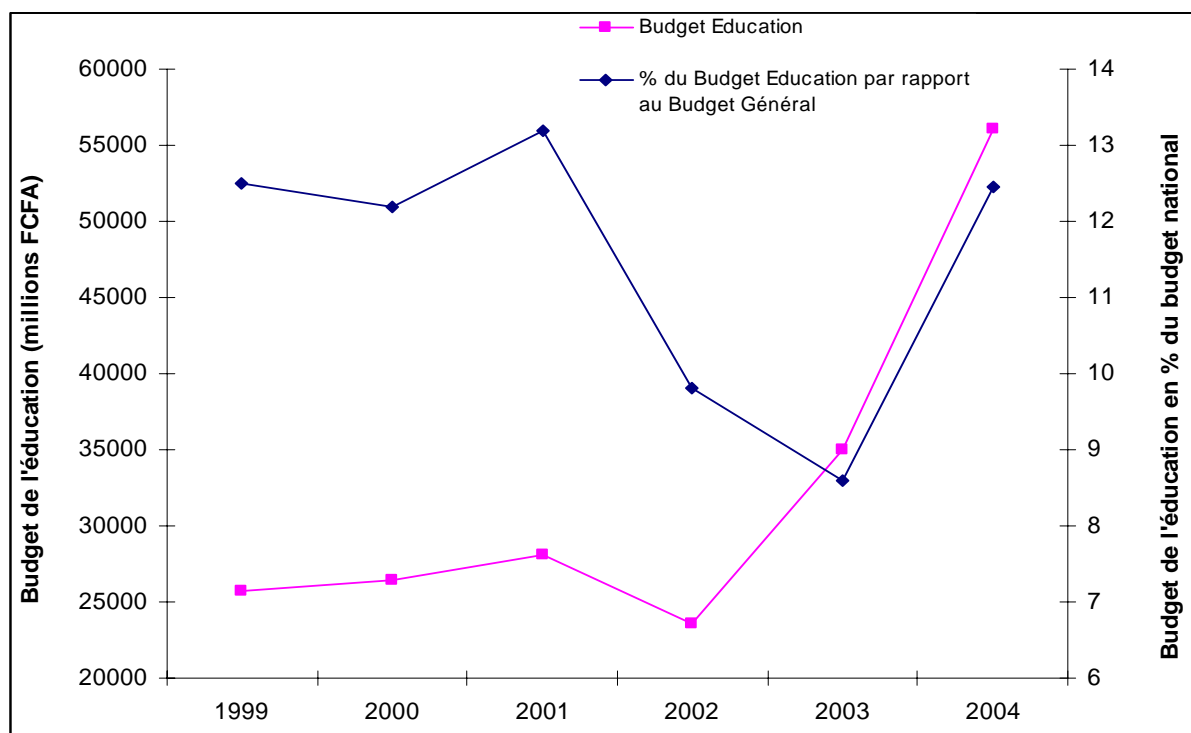

Jusqu'en 2001, le budget de l'éducation couvrait les enseignements préscolaire, primaire, secondaire et l'alphabétisation. Il a crû sur les trois ans à un taux d'accroissement annuel moyen de 4%.

A partir de 2002, le budget présenté est celui de l'éducation de base qui couvre l'alphabétisation, le préscolaire et l'enseignement de base 1. Il a connu une augmentation de 38% de 2002 à 2004.

Cependant la part du budget général accordée à l'éducation a toujours évolué en dents de scie. Il faut se féliciter de sa relative croissance entre les deux derniers exercices budgétaires et espérer que cette tendance se maintiendra dans les années à venir.

¹ Les budgets 2002 et 2003 ne concernent que l'Education de Base 1 et de l'Alphabétisation

III. EDUCATION DE BASE

L'éducation de base, telle que définie dans la Loi N° 98-12 du 1er juin 1998 portant orientation du système éducatif nigérien, comprend le préscolaire, le cycle de base 1 (ou enseignement primaire), le cycle de base II (ou premier cycle de l'enseignement secondaire) et l'alphabétisation des adultes. Le présent document se limite à la présentation de l'éducation préscolaire, de l'enseignement du cycle de base 1 et à l'alphabétisation des adultes.

III.1. L'Education préscolaire

L'enseignement préscolaire est une pré-initiation scolaire qui dure de un (1) à trois (3) ans. Il se dispense dans les jardins d'enfants et classes maternelles et s'adresse officiellement aux jeunes enfants âgés de trois (3) à cinq (5) ans. L'éducation préscolaire, tout comme les autres niveaux d'éducation se développe d'année en année. Autrefois observé dans les centres urbains, l'enseignement préscolaire connaît une expansion dans le milieu rural. L'encadrement des enfants est assuré par des éducateurs et/ou éducatrices relevant des secteurs public, privé ou communautaire dont certains ont reçu une formation spécifique.

La gestion administrative et pédagogique des établissements du préscolaire est assurée par quatre (4) inspections, à savoir :

- ◆ l'Inspection du Préscolaire de Niamey qui couvre les régions de Dosso, Tillabéri et la Communauté Urbaine de Niamey avec 173 établissements, 375 classes, 490 encadreurs et 12.111 élèves ;
- ◆ l'Inspection du Préscolaire de Zinder qui administre les établissements des régions de Diffa et Zinder avec 45 établissements, 68 classes, 106 encadreurs et 1872 élèves ;
- ◆ l'inspection de Tahoua ayant la charge des établissements d'Agadez et de Tahoua avec 66 établissements, 111 classes, 154 encadreurs et 3.697 élèves ;
- ◆ L'inspection du préscolaire de Maradi récemment créée qui prend en charge l'ensemble de la région avec 23 établissements, 58 classes, 89 encadreurs et 1.917 élèves.

III.1.1 Evolution de l'éducation préscolaire de 1999-2000 à 2004-2005

Tableau N° 2 : Evolution de l'éducation préscolaire de 1999 à 2004

Année	Etablissements	Classes	Encadreurs		Elèves	
			Total	% Femmes	Total	% Filles
1999-00	141	460	570	99%	10 360	50%
2000-01	155	475	578	98%	12 300	49%
2001-02	193	505	608	98%	15 583	48%
2002-03	222	547	684	98%	17 284	50%
2003-04	253	594	753	99%	18 234	49%
2004-05	307	612	839	97%	19 597	50%

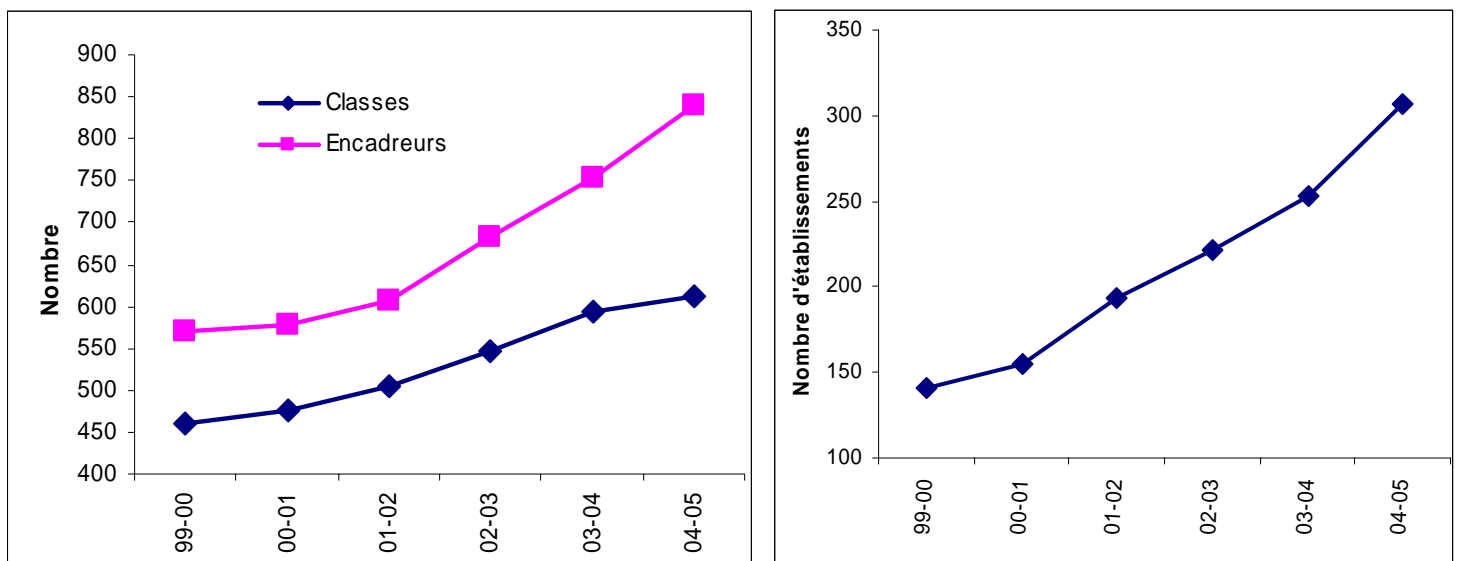

En passant de 141 à 307 entre 1999 et 2004, le nombre d'établissements préscolaires a plus que doublé. Ce résultat est la conséquence d'un développement progressif de ces structures en zone rurale. En effet, alors qu'en 1999, les jardins d'enfants de la zone rurale au nombre de 30 ne représentaient que 19% de l'ensemble des jardins d'enfants du pays, en 2004, ils sont 103 soit plus de 30%.

Cette expansion des établissements préscolaires dans la zone rurale est surtout le fruit de la création de jardins d'enfants communautaires pris en charge par la communauté dont le nombre est passé de 6 à 15 de 1999 à 2004.

Les salles de classe et les éducateurs ont suivi l'évolution des établissements aux taux d'accroissement annuels moyens respectifs de 6% et 8%.

La caractéristique principale de ce sous secteur de l'éducation est la forte représentation des femmes parmi le personnel enseignant. En effet, sur toute la période d'analyse, les hommes n'ont jamais représenté 3% des éducateurs.

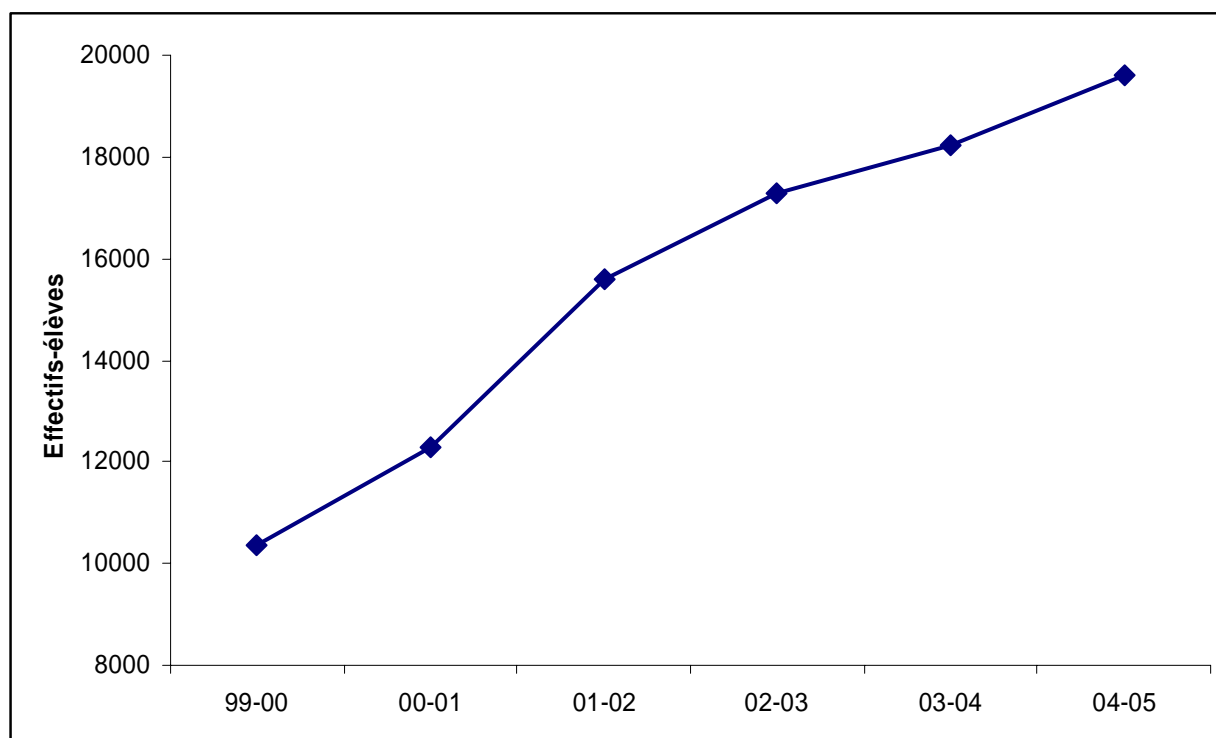

L'amélioration de l'offre éducative constatée ci-dessus s'est répercutée sur les effectifs d'élèves du préscolaire. En effet, les effectifs de ce sous secteur ont pratiquement doublé au cours de ces cinq dernières années.

Néanmoins, le Taux Brut de préscolarisation (rapport entre les effectifs élèves du préscolaire et la population de 3 à 5 ans) stagne autour de 1,5%-1,6%.

Il faut noter aussi que contrairement aux autres ordres d'enseignement, l'éducation préscolaire est caractérisée par une certaine équité entre filles et garçons: la proportion des filles dans les effectifs a toujours tourné autour de 50%.

III.1.2 Situation générale de l'éducation préscolaire en 2004-2005

Tableau N° 3 : Education préscolaire par zone

Inspection	Région	Zone	Etablissements	Salles de classe	Educateurs	Elèves
MARADI	MARADI	Urbaine	17	51	78	1 683
		Rurale	6	7	11	234
		Total	23	58	89	1 917
	Total Inspection	Urbaine	17	51	78	1 683
		Rurale	6	7	11	234
		Total	23	58	89	1 917
Niamey	DOSSO	Urbaine	21	47	67	1 207
		Rurale	25	26	28	816
		Total	46	73	95	2 023
	Niamey	Urbaine	90	250	325	8 596
		Total	90	250	325	8 596
	TILLABER I	Urbaine	11	23	35	667
		Rurale	26	29	35	825
		Total	37	52	70	1 492
	Total Inspection	Urbaine	122	320	427	10 470
		Rurale	51	55	63	1 641
		Total	173	375	490	12 111
	Tahoua	AGADEZ	Urbaine	17	40	55
Rurale			5	5	6	142
Total			22	45	61	1 677
Tahoua		Urbaine	15	32	48	961
		Rurale	29	34	45	1 059
		Total	44	66	93	2 020
Total Inspection		Urbaine	32	72	103	2 496
		Rurale	34	39	51	1 201
		Total	66	111	154	3 697
Zinder	DIFFA	Urbaine	4	9	12	225
		Total	4	9	12	225
	Zinder	Urbaine	29	47	81	1 383
		Rurale	12	12	13	264
		Total	41	59	94	1 647
	Total Inspection	Urbaine	33	56	93	1 608
		Rurale	12	12	13	264
		Total	45	68	106	1 872
Ensemble Pays	Urbaine	204	499	701	16 257	
	Rurale	103	113	138	3 340	
	Total	307	612	839	19 597	

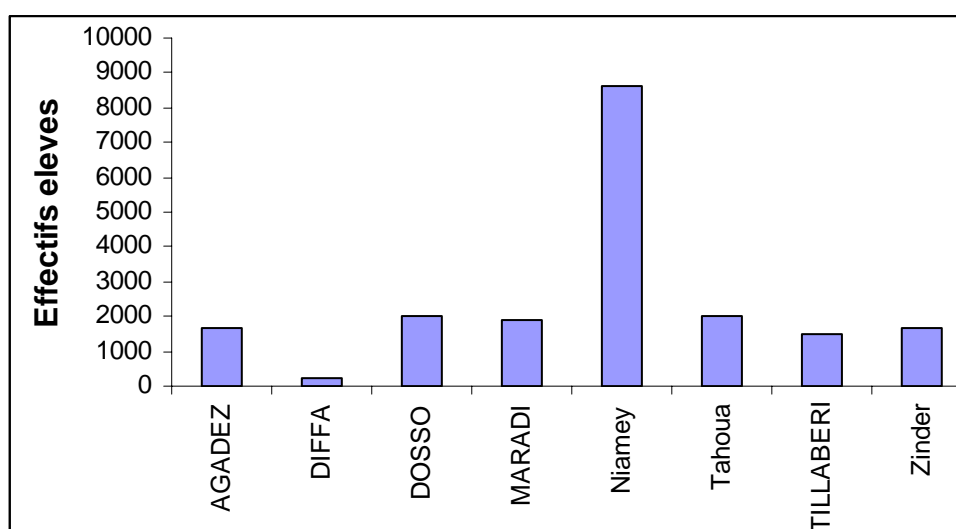
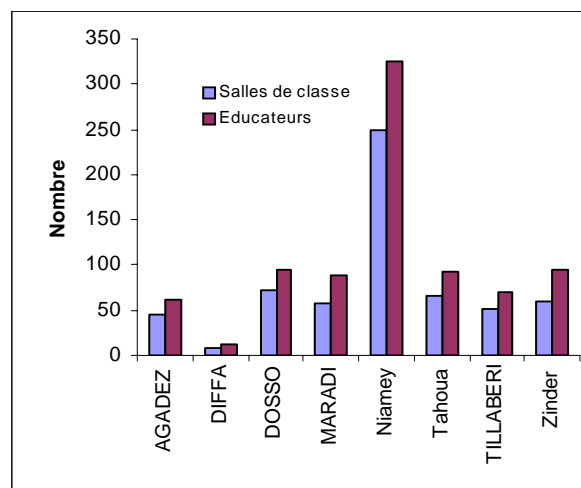
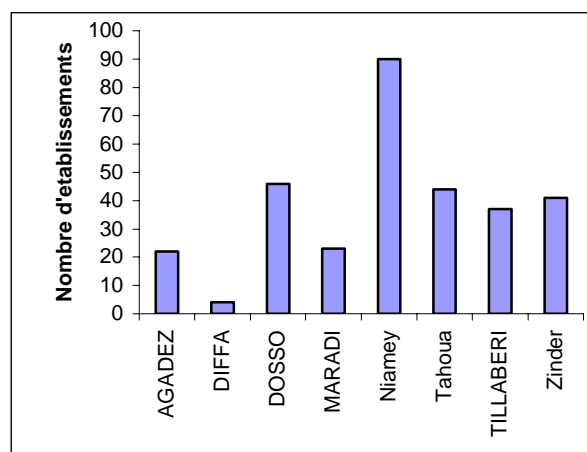

Comme dans les années passées, on constate qu'en 2004-2005, la région de Niamey a largement plus développé l'éducation préscolaire que les autres régions du pays : 29% des jardins d'enfants, 41% des salles de classe, 39% des éducateurs et 44% des élèves y sont concentrés.

A l'opposé la région de Diffa n'accueille que 1% des effectifs du pays. Les régions de Dosso, Tahoua et Maradi sont avec 10% des effectifs chacune, dans une situation intermédiaire entre Niamey et Diffa.

Malgré la percée effectuée depuis quelques années par la zone rurale dans ce domaine, l'éducation préscolaire reste encore à 83% dominée par la zone urbaine.

En dehors de Tahoua et Tillabéri, dans toutes les régions du pays, les jardins d'enfants sont majoritairement implantés dans la zone urbaine ; à Diffa, il n'y a aucun jardin en zone rurale.

Tableau N° 4 : Education préscolaire selon le statut des établissements

Région	Etablissements			Salles de classe			Educateurs			Elèves		
	Public	Privé	Com	Public	Privé	Com	Public	Privé	Com	Public	Privé	Com
Maradi	74%	26%	-	62%	38%	-	69%	31%	0%	61%	39%	-
Dosso	80%	11%	9%	86%	8%	5%	86%	9%	4%	78%	13%	9%
Niamey	67%	33%	-	70%	30%	-	65%	35%	-	60%	40%	-
Tillabéri	76%	8%	16%	75%	13%	12%	81%	10%	9%	62%	16%	21%
Agadez	77%	23%	-	76%	24%	-	69%	31%	-	63%	37%	-
Tahoua	84%	5%	11%	85%	8%	8%	86%	5%	9%	76%	10%	14%
Diffa	75%	25%	-	78%	22%	-	67%	33%	-	54%	46%	-
Zinder	78%	22%	-	80%	20%	-	79%	21%	-	66%	34%	-
Niger	75%	20%	5%	75%	23%	2%	73%	24%	2%	64%	32%	4%

L'éducation préscolaire se dispense en majorité dans des établissements publics (3/4) qui encadrent pratiquement deux enfants sur trois.

Le secteur privé est assez développé dans ce domaine ; en 2004-2005, il concerne 32% des enfants inscrits dans les jardins d'enfants. Sa proportion est particulièrement importante à Diffa et Niamey où elle représente respectivement 46% et 40% des effectifs.

L'éducation préscolaire communautaire regroupe 4% des effectifs dans 5% des établissements. Ce type d'établissements se retrouve dans les régions de Tillabéri, Tahoua et Dosso ; les effectifs concernés sont respectivement de 21%, 14% et 9%.

Tableau N° 5 : Equipements d'éveil des jardins d'enfants

Inspection	Région	Nombre de JE possédant au moins 1 équipement d'éveil	Equipement de l'éveil						Total
			Balançoires	Pont en liane	Sautoir	Tourniquet	Toboggan	Hamac	
Maradi	Maradi	14	26	0	0	3	15	0	58
	Total Inspection	14	26	0	0	3	15	0	58
Niamey	Dosso	23	33	1	1	2	16	1	77
	Niamey	76	103	3	2	6	71	1	262
	Tillabéri	19	38	0	0	0	9	0	66
	Total Inspection	118	174	4	3	8	96	2	405
Tahoua	Agadez	15	31	1	0	12	12	0	71
	Tahoua	15	19	1	0	2	16	0	53
	Total Inspection	30	50	2	0	14	28	0	124
Zinder	Diffa	4	9	0	3	1	0	1	18
	Zinder	13	16	0	4	1	3	0	37
	Total Inspection	17	25	0	7	2	3	1	55
Ensemble pays		179	275	6	10	27	142	3	642

Les équipements d'éveil rentrent dans l'amélioration de l'encadrement pédagogique des enfants au préscolaire. Sur les 307 établissements, 128 soit 42% n'ont aucun équipement destiné à l'éveil de la petite enfance.

Parmi les équipements, les balançoires sont les plus nombreuses : 275 sur un total de 642 soit 43% des équipements. Les ponts de liane et les hamacs sont par contre quasi absents

des jardins d'enfants.

L'inspection de Niamey concentre à elle seule 63% des équipements d'éveil. Suit celle de Tahoua avec 19%. L'inspection de Zinder dispose de la plus faible proportion d'équipements.

Tableau N° 6 : Latrines et points d'eau

Région	Nombre de JE possédant au moins 1 latrine	Nombre de latrines fonctionnelles	Ratio Elèves/latrine	Nombre de JE possédant au moins 1 point d'eau potable
MARADI	14	45	43	12
DOSSO	18	62	33	22
Niamey	68	271	32	64
TILLABER I	13	38	39	11
AGADEZ	12	52	32	14
Tahoua	17	50	40	19
DIFFA	3	23	10	3
ZINDER	18	47	35	18
Niger	163	588	33	163

La Promotion de l'hygiène et de l'assainissement à l'école doit commencer dès les jardins d'enfants et classes maternelles. Malheureusement, pour l'année 2004-05 47% des jardins d'enfants n'ont pas de latrines et 47% d'autres n'ont pas de point d'eau potable.

L'absence de latrines est particulièrement préoccupante à Tillabéri, Dosso et Tahoua qui ont respectivement 70%, 61% et 61% d'écoles ne disposant pas de latrine.

En moyenne 33 enfants se partagent une latrine; à Diffa, il y a même une latrine pour 10 enfants.

III.2 Cycle de base 1 (enseignement primaire)

Le second niveau d'enseignement de l'éducation de base comprend quatre types d'institutions :

- les écoles traditionnelles utilisant le français comme langue d'enseignement,
- les medersas ou écoles franco-arabes, utilisant le français et l'arabe
- les écoles expérimentales ou bilingues utilisant les langues nationales comme langues d'enseignement durant les trois premières années du cycle et
- les écoles spécialisées (écoles de sourds, écoles des aveugles, etc.).

L'âge légal d'entrée en première année d'études est de 7 ans. La durée du cycle de base 1 est de six ans et la fin du cycle est sanctionnée par un examen appelé «Certificat de Fin d'Etudes du Premier Degré» (CFEPD) pour les écoles traditionnelles, expérimentales et spécialisées et « Certificat d'Etudes Primaires Elémentaires » (CEPE) franco-arabe pour les medersa.

III.2.1. Analyse de l'évolution de 1999-2000 à 2004-05

III.2.1.1 Elèves

Tableau N° 7 : Nouveaux inscrits et effectifs globaux

Année	Nouveaux admis au CI		Effectifs du cycle de Base I	
	Nouveaux admis	% Filles	Effectifs globaux	% Filles
99-00	145 581	40%	579 486	39%
00-01	158 623	41%	656 589	40%
01-02	204 069	41%	760 987	40%
02-03	215 946	42%	857 592	40%
03-04	242 047	41%	980 033	40%
04-05	248 208	42%	1 064 056	41%

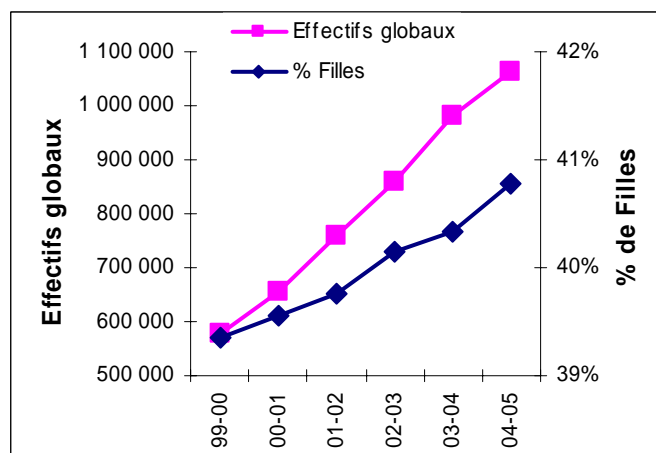
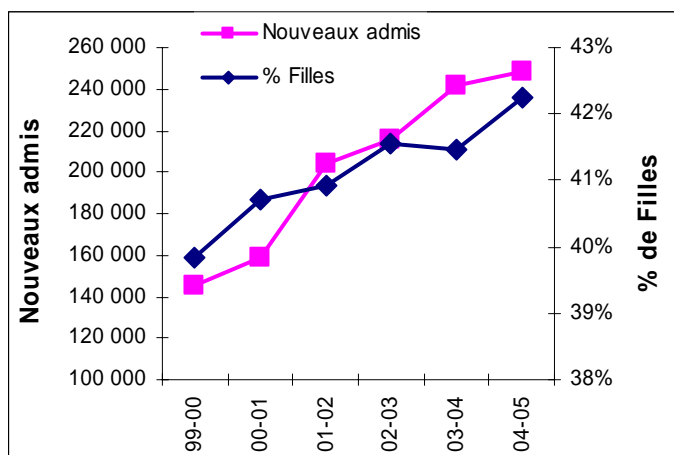

En cinq ans - de 1999 à 2004 -, les effectifs du cycle de base 1 ont pratiquement doublé, passant de 579 486 à 1 064 056. Ce résultat est la conséquence directe de l'accroissement significatif des nouveaux admis au CI dont le nombre a évolué dans la même période de 145 591 à 248 208 soit un taux d'accroissement annuel moyen de presque 11%. Il faut cependant noter que les proportions de

filles dans les effectifs globaux tout comme dans les nouveaux inscrits ont évolué très timidement, n'atteignant guère 43% en 2004-2005.

Taux brut d'admission en 1^{ère} année (CI)

L'un des indicateurs d'appréciation des efforts consentis en vue de développer le cycle de base 1 (enseignement primaire) est le Taux Brut d'Admission en première année d'études (CI), rapport entre les nouveaux entrants de tous âges au CI et la population des enfants ayant l'âge légal d'admission au CI (7 ans). Il indique le chemin parcouru afin de donner la chance à tous les enfants en âge d'aller à l'école de bénéficier de ce service essentiel.

Tableau N° 8: Taux Brut d'Admission

	99-00	00-01	01-02	02-03	03-04	04-05
Ensemble	38	40	50	51	55	55
Garçons	45	47	58	60	65	63
Filles	31	33	41	43	46	46
Parité F/G	0,68	0,70	0,71	0,71	0,71	0,73
Urbain	78	70	79	87	90	92
Rural	31	34	44	44	49	48
Parité R/U	0,39	0,49	0,56	0,51	0,54	0,52

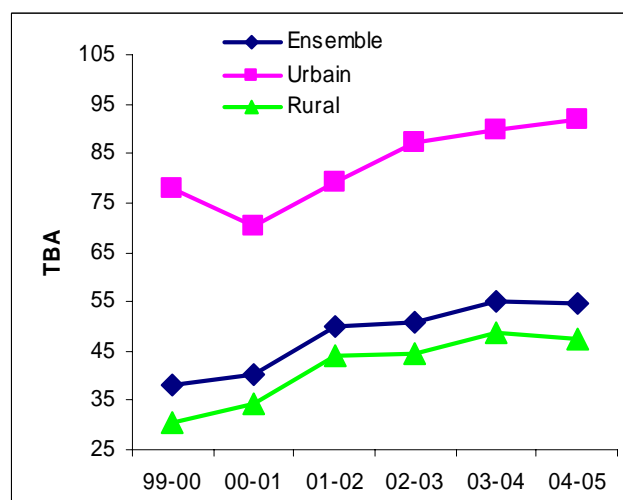
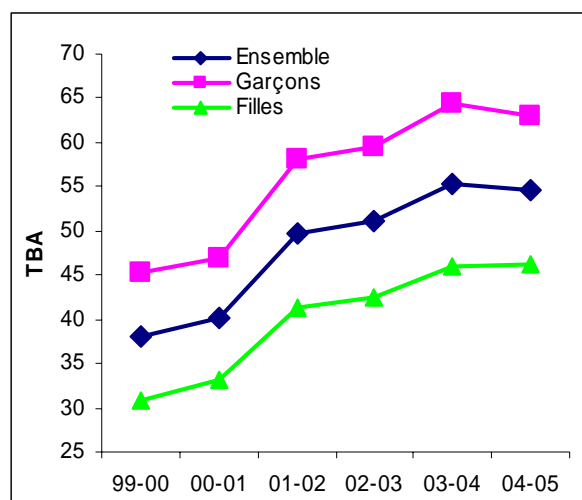

Si le TBA a connu une évolution soutenue de 1999 à 2003, elle a fléchi entre 2003 et 2004, se situant par conséquent, 5 points en dessous de la valeur de 60% attendue. Cette tendance est observée aussi bien pour les filles que pour les garçons. Il faut cependant remarquer que la zone urbaine a maintenu sa régulière croissance du TBA, contrairement à la zone rurale.

Ce qui a creusé davantage l'écart entre zones rurale et urbaine alors que celui entre filles et garçons a un peu diminué.

Il faut cependant remarquer que tous ces deux écarts évoluent en dents scie et restent en 2004-2005 encore trop élevés au regard des objectifs de réduction des disparités du PDDE.

Taux brut de scolarisation

C'est l'ensemble des élèves inscrits dans l'enseignement primaire, sans distinction de leurs âges, rapporté à la population des enfants âgés de sept à douze ans pour une année scolaire donnée. Il est surtout utilisé comme indice du niveau général de la couverture du pays en enseignement primaire et de sa capacité à scolariser ses enfants en âge de fréquenter l'école primaire.

Tableau N° 9 : Taux Brut de Scolarisation

	99-00	00-01	01-02	02-03	03-04	04-05
Ensemble	34	37	42	45	50	52
Garçons	39	45	50	54	60	62
Filles	27	30	33	37	40	43
Urbain	51	51	52	53	54	57
Rural	28	32	38	43	48	51

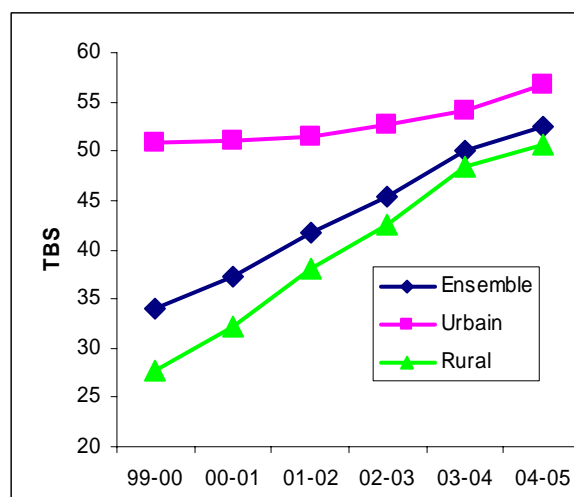
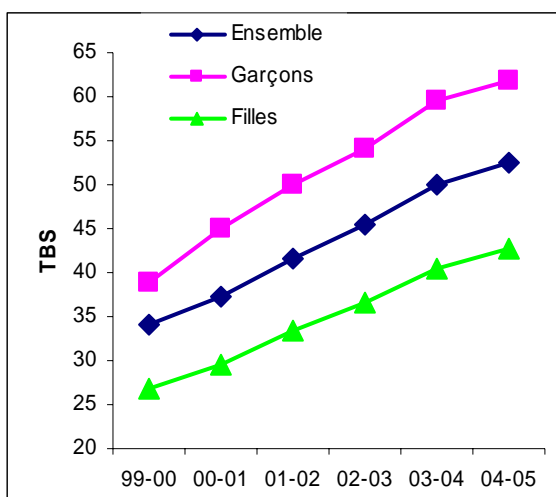

Même s'il est de deux points en dessous de l'objectif de 54% attendu pour l'année scolaire 2004-2005, le Taux Brut de Scolarisation a poursuivi sa croissance gagnant pratiquement 18 points en cinq ans.

L'évolution est beaucoup plus marquée pour les garçons (25 points en 5 ans) et la zone rurale (23 points). La conséquence est une réduction sensible de l'écart entre zones (de 23 points à 6 points) et une aggravation de l'écart entre Filles et garçons qui est passé en cinq ans de 12 points à 19 points.

Les efforts de réduction des disparités semblent plus porter sur l'offre éducative en direction de la zone rurale que sur la demande en éducation.

Taux d'achèvement

C'est le rapport entre les non redoublants en dernière année d'études du cycle (CM₂) et la

population des enfants qui ont officiellement l'âge d'être à ce niveau d'études (12 ans). Cet indicateur permet d'apprécier la capacité du système éducatif à maintenir jusqu'au terme du cycle, tous les enfants inscrits au début du cycle.

Tableau N° 10: Taux d'achèvement

Année	Garçons	Filles	Ensemble	Ecart G-F	Urbain	Rural	Ecart R-U
99-00	27	17	22	10	37	16	21
00-01	29	18	24	11	38	17	20
01-02	31	20	26	12	38	20	18
02-03	30	20	25	10	40	18	22
03-04	40	25	32	15	42	28	13
04-05	44	28	36	16	42	33	9

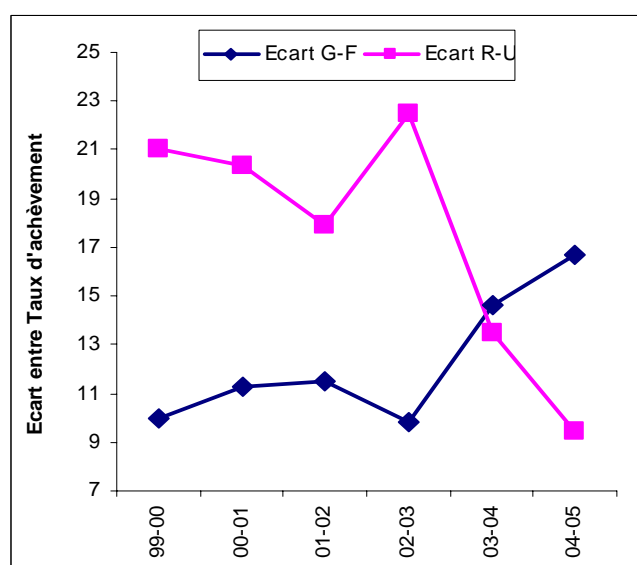
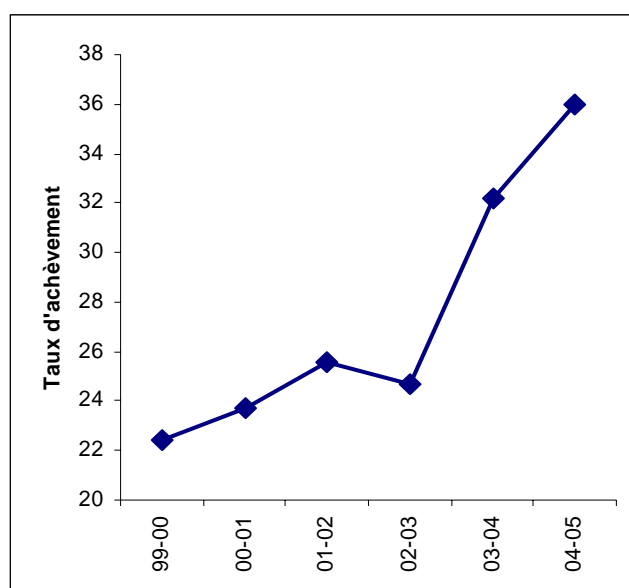

En dehors de l'année scolaire 2002-2003 où il a baissé, le Taux d'achèvement a régulièrement cru depuis l'année scolaire 1999-2000. En effet, il est passé de 22% à 36% en cinq ans soit un gain de 14 points. Cette amélioration résulte d'une part de l'augmentation de l'offre en éducation consécutive à l'institution depuis 1998 du volontariat qui a permis un recrutement massif d'enseignants mais aussi de l'amélioration de l'efficacité interne du système.

Néanmoins, il faut noter que ce taux est inférieur à l'objectif de 40% attendu pour l'année scolaire 2004-2005.

Il est en plus caractérisé comme les deux précédents indicateurs par des disparités entre sexes et entre zones. Il faut par contre se réjouir de la diminution de l'écart entre les zones rurale et urbaine qui n'est plus que de 9 points alors que les garçons distancent chaque année davantage les filles

III.2.1.2 Structures et infrastructures

Les progressions décrites ci-haut résultent d'une politique de scolarisation massive déclenchée

depuis 1998 qui s'est matérialisée notamment par un accroissement notable du nombre d'écoles et de salles de classes comme le témoignent les tableaux et graphiques ci-dessous.

Tableau N° 11: Etablissements et salles de classe

Année	Etablissements			Salles de classe			
	Rural	Urbain	Total	Rural	Urbain	Total	% Paillote
99-00	3 477	635	4 112	8 996	4 464	13 460	21%
00-01	4 222	682	4 904	10 348	4 717	15 065	26%
01-02	5 238	737	5 975	12 432	5 066	17 498	31%
02-03	5 994	776	6 770	14 041	5 455	19 496	32%
03-04	6 705	827	7 532	15 368	5 654	21 022	33%
04-05	7 380	921	8 301	17 155	6 227	23 382	32%

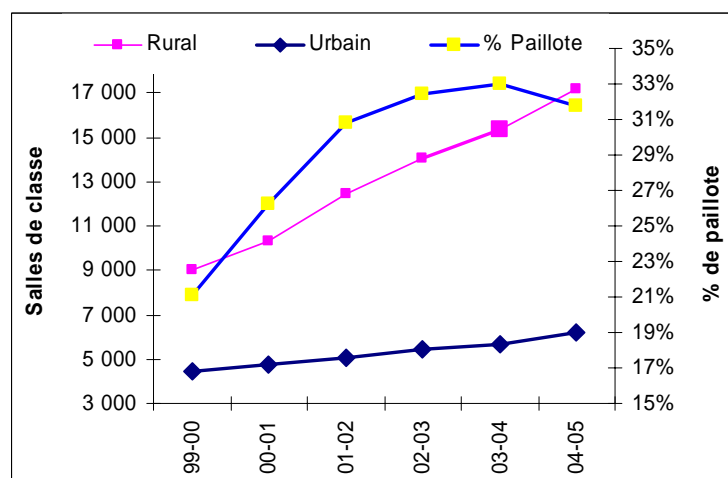
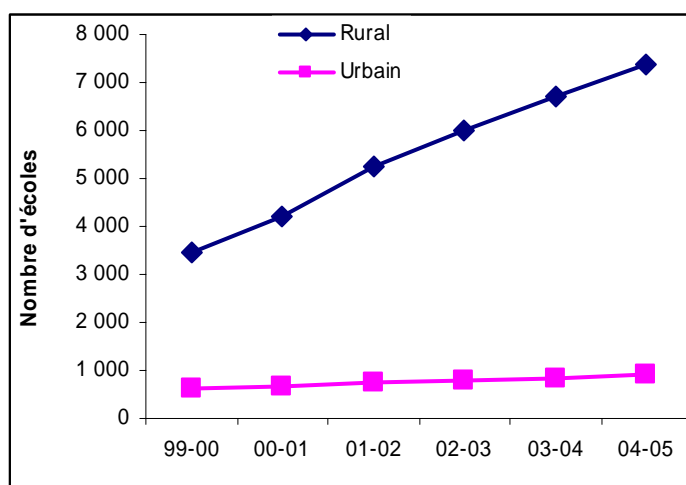

On remarque aussi bien pour les écoles que pour les salles de classe que les efforts sont majoritairement dirigés vers la zone rurale dont les nombres d'écoles et de salles de classe ont respectivement cru aux rythmes de 16% et 14% contre 8% et 7% pour la zone urbaine soit deux fois plus d'accroissement pour la zone rurale que pour la zone urbaine.

Il a fallu recourir jusqu'en 2003-2004 à une proportion de plus en plus importante de salles de classe en paillote (de 21% à 33%). Mais cette proportion a baissé au cours de l'année 2004-2005 et on peut espérer qu'avec la mise en œuvre du PDDE, cette tendance va se maintenir.

III.2.1.3 Personnel enseignant

Tableau N° 12 : Enseignants craie en main, contractuels et enseignants non qualifiés

Année	Enseignants craie en main		
	Total	% Contractuels	% Non qualifiés
99-00	14 249	17%	3%
00-01	15 668	16%	16%
01-02	18 441	42%	27%
02-03	20 553	50%	26%
03-04	22 429	55%	24%
04-05	24 362	61%	10%

Le nombre d'enseignants, avec un taux d'accroissement moyen annuel de 11% a suivi l'évolution des effectifs des élèves.

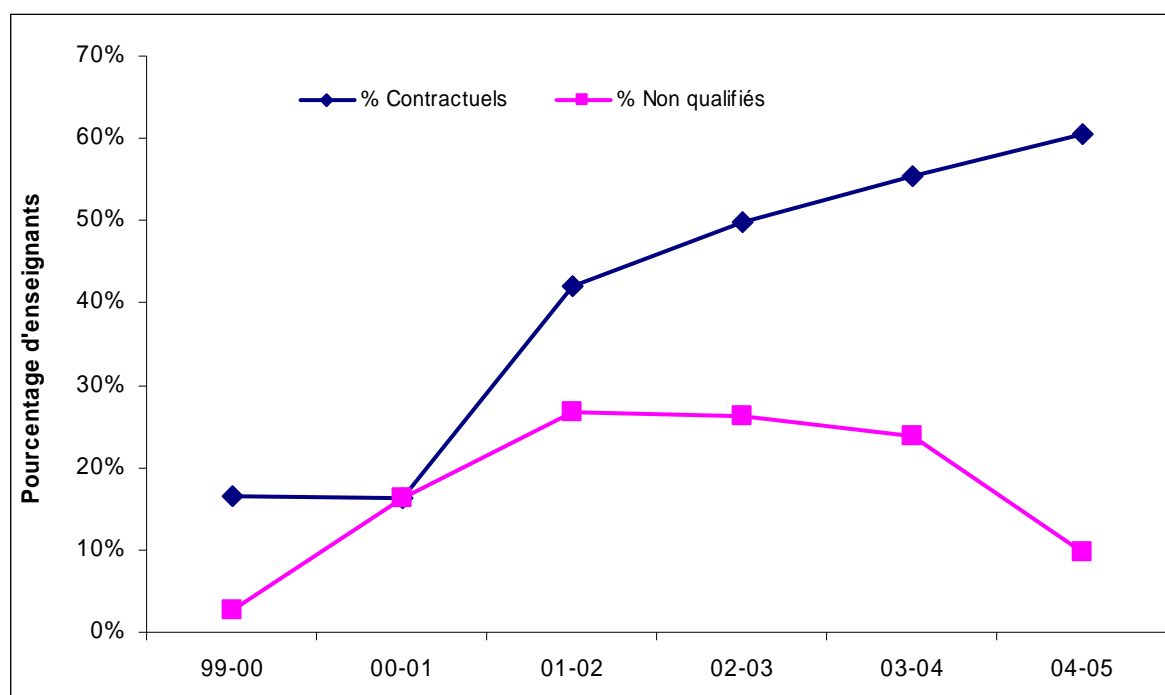

Le recours aux Volontaires de l'Education (VE) puis aux Contractuels de l'Education (CE) dont le pourcentage parmi les enseignants ne cesse de croître, passant de 17% en 1999 à 61% en 2004 a permis de faire face au besoin sans cesse croissant d'enseignants.

Il est même fait recours à des enseignants sans qualification professionnelle (sans aucune formation pédagogique dans une école de formation d'enseignants) dont la proportion a atteint 27% en 2001. Mais depuis, avec la restructuration des écoles normales et une formation progressive des Contractuels de l'Education sans qualification professionnelle, la tendance de cette catégorie est à la baisse. Ils ne représentent plus que le dixième des enseignants en 2004-05.

III.2.2 Analyse des données 2004-2005

III.2.2.1 Structures et infrastructures scolaires

Tableau N° 13 : Répartition des écoles du cycle de base 1 par région selon le type d'enseignement

DREBA	Traditionnel		Medersa		Expérimental		Spécialisé		Total
	Nombre	%	Nombre	%	Nombre	%	Nombre	%	
AGADEV	227	87,6%	30	11,6%	1	0,4%	1	0,4%	259
DIFFA	276	87,3%	40	12,7%	4	1,3%			316
DOSSO	1 415	95,9%	55	3,7%	5	0,3%			1 475
MARADI	1 529	96,0%	47	3,0%	11	0,7%	6	0,4%	1 593
NIAMEY	195	65,0%	102	34,0%	1	0,3%	2	0,7%	300
TAHOUA	1 267	94,3%	64	4,8%	8	0,6%	4	0,3%	1 343
TILLABERY	1 443	93,3%	95	6,1%	8	0,5%			1 546
ZINDER	1 347	91,9%	100	6,8%	15	1,0%	3	0,2%	1 465
Niger	7 699	92,7%	533	6,4%	53	0,6%	16	0,2%	8 301

Le premier constat à faire est que les écoles de base 1 sont dans leur écrasante majorité de type traditionnel. En effet, ces écoles, au nombre de 7 699, représentent 92,7 % du nombre total des écoles de l'année 2004-05. On remarque par ailleurs que l'enseignement de type spécialisé est très mal développé : seulement 16 écoles sur toute l'étendue du territoire national.

La répartition des écoles à l'intérieur des régions suit cette même logique. Il faut cependant noter la relative importance des medersas à Niamey (34%) et dans une certaine mesure à Diffa (13%). Il faut également relever l'absence d'enseignement spécialisé à Diffa, Dosso et Tillabéri.

Tableau N° 14 : Répartition des écoles du cycle de base 1 par région selon le statut

DREBA	Public		Privé		Communautaire	
	Nombre	%		%		%
AGADEV	242	93,4%	8	3,1%	9	3,5%
DIFFA	317	100,3%	2	0,6%	1	0,3%
DOSSO	1455	98,6%	13	0,9%	7	0,5%
MARADI	1570	98,6%	18	1,1%	5	0,3%
NIAMEY	191	63,7%	109	36,3%		
TAHOUA	1330	99,0%	11	0,8%	2	0,1%
TILLABERY	1474	95,3%	12	0,8%	60	3,9%
ZINDER	1440	98,3%	16	1,1%	9	0,6%
Niger	8019	96,6%	189	2,3%	93	1,1%

Comme le montre le tableau ci-dessus, les établissements du Niger relèvent essentiellement du public : 96,6%. Les établissements privés ne représentent que 2,3% des écoles au Niger. Le privé est presque exclusivement confiné dans la communauté urbaine de Niamey dont 36,3% des établissements de base 1 sont privés. L'enseignement communautaire qui a une

apparition récente s'étend progressivement sur toute l'étendue du territoire nigérien. En effet, seule Niamey n'en dispose pas. La région de Tillabéri avec pratiquement 2/3 des écoles communautaires est de loin celle qui a le plus développé ce type d'écoles.

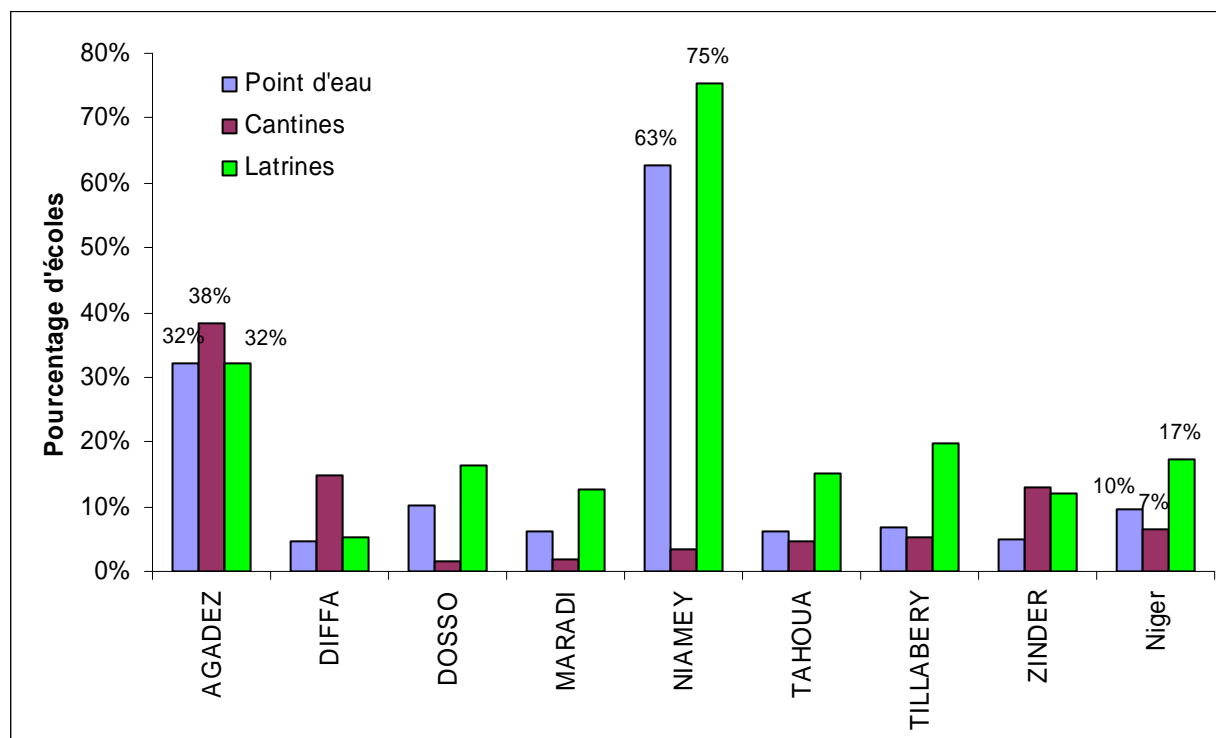

Malgré l'importance des conditions d'hygiène et d'assainissement, les écoles de base 1 manquent beaucoup de points d'eau potable et de latrines. En effet seulement une école sur 10 dispose de point d'eau et 17% de latrines.

Abstraction faite de la communauté urbaine de Niamey dont respectivement 63% et 75% des écoles disposent de latrines et de points d'eau, c'est la DREBA d'Agadez qui a le plus d'équipements d'hygiène et d'assainissement : 32% aussi bien pour les latrines que pour les points d'eau. A Diffa, 5% et 6% disposent respectivement de point d'eau et de latrines.

Quant aux cantines, 7% des écoles en sont dotées, majoritairement dans la région d'Agadez (38%). Suivent les régions de Diffa avec 15% et Zinder avec 13%. Aucune autre région n'a plus de 5% d'écoles à cantine.

Tableau N° 15 : Nombre de salles de classe utilisées par région selon la nature

DREBA	Dur	Semi dur	Banco/Terre stabilis	Paillotes améliorées	Paillotes ordinaires	Indeterminé	Total
AGADEZ	513	156	71	15	84	16	855
DIFFA	380	118	18	12	178	1	707
DOSSO	1 777	266	49	52	1 303	16	3 463
MARADI	2 039	149	119	140	1 775	32	4 254
NIAMEY	1 350	500	53	55	348	20	2 326
TAHOUA	1 864	322	276	223	1 001	15	3 701
TILLABERY	2 162	351	190	115	1 132	23	3 973
ZINDER	1 735	431	129	183	1 599	26	4 103
Niger	11 820	2 293	905	795	7 420	149	23 382

Tableau N° 15 bis : Nombre de salles de classe en matériaux définitifs utilisées par région selon l'état

DREBA	Total	Bon/ acceptable		Mauvais		Indeterminé	
		Nombre	%	Nombre	%	Nombre	%
AGADEZ	771	636	82%	99	13%	36	5%
DIFFA	529	443	84%	86	16%		
DOSSO	2 160	1 760	81%	217	10%	183	8%
MARADI	2 479	1 948	79%	250	10%	281	11%
NIAMEY	1 978	1 707	86%	219	11%	52	3%
TAHOUA	2 700	2 220	82%	463	17%	17	1%
TILLABERY	2 841	2 418	85%	388	14%	35	1%
ZINDER	2 504	2 064	82%	404	16%	36	1%
Niger	15 962	13 196	83%	2 126	13%	640	4%

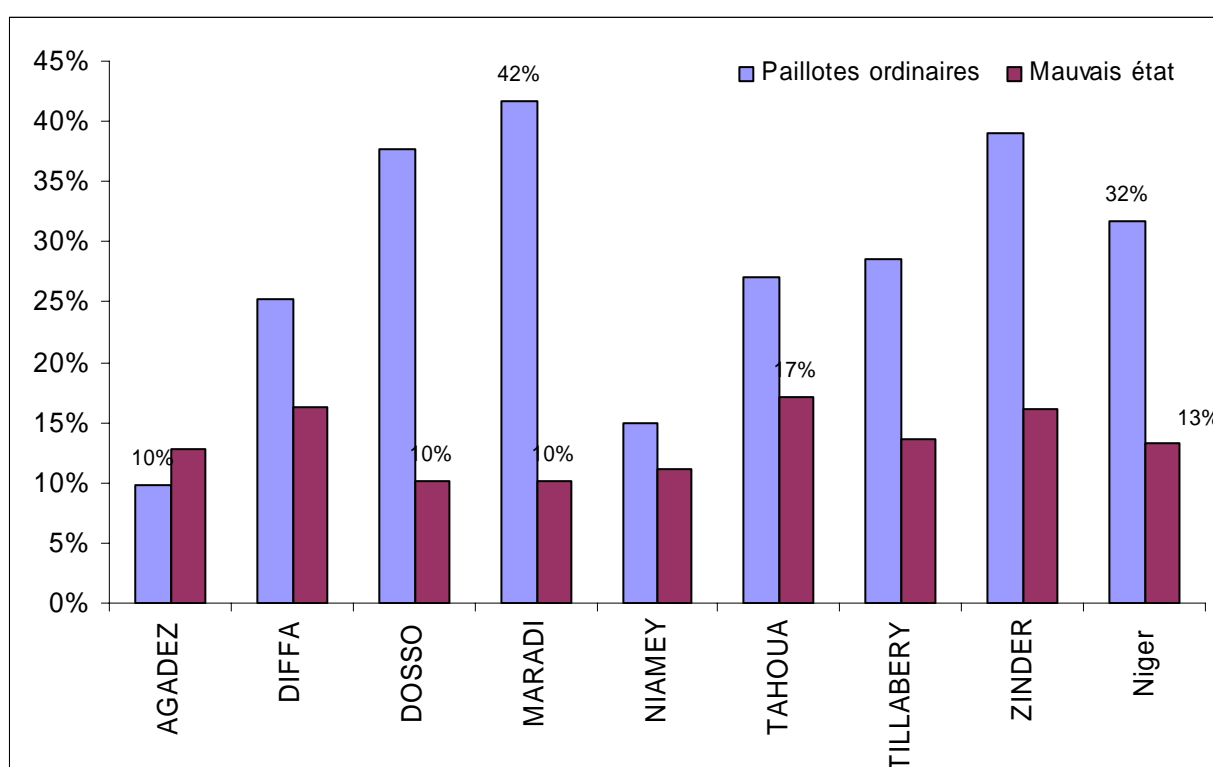

Des 23 382 salles de classe utilisées au cycle de base 1, 32%, soit un peu moins d'une salle de classe sur trois, sont en paillote. Les proportions les plus importantes se retrouvent à Maradi (42%), Zinder (39%) et Dosso (38%). Le plus faible taux de paillote est observé à Agadez où il est de 10%.

Parmi les salles en matériaux définitifs, 13% sont en mauvais état. La région de Tahoua a le plus de salles en mauvais état (17%). Dosso et Maradi, avec 10% chacune sont les régions dont les proportions de salles de classe en mauvais état sont les plus faibles.

III.2.2.2 Manuels et mobiliers scolaires

Tableau N° 16 : Ratios manuel/élève au cycle de base 1 par région selon le niveau

DREBA	CI		CP		CE1		CE2		CM1		CM2	
	Lect	Maths	Lect	Maths	Lect	Maths	Lect	Maths	Lect	Maths	Lect	Maths
AGADEZ	2,5	2,4	3,1	1,8	2,8	1,8	2,2	1,9	2,1	2,4	2,5	2,8
DIFFA	1,4	1,6	2,2	2,0	2,0	1,6	1,9	1,9	1,5	2,3	1,7	2,0
DOSSO	1,7	3,4	2,2	2,7	1,9	1,6	1,9	1,7	2,0	2,2	2,3	2,5
MARADI	2,7	5,7	3,5	3,7	2,4	2,6	2,9	2,6	2,1	4,4	2,3	3,9
NIAMEY	2,9	3,2	3,5	3,4	3,0	1,8	2,3	1,7	1,7	1,6	2,0	2,2
TAHOUA	2,2	4,4	2,4	3,6	2,5	1,6	3,0	1,9	1,9	2,3	2,6	2,8
TILLABERY	1,8	3,0	2,1	2,2	2,3	1,8	2,4	1,9	2,3	2,9	3,4	3,3
ZINDER	2,0	3,9	2,8	2,3	3,3	2,1	2,4	1,7	1,7	1,9	2,1	2,5
Niger	2,1	3,7	2,6	2,8	2,5	1,9	2,4	1,9	1,9	2,4	2,4	2,8

L'examen des ratios élèves / livre à l'échelle nationale dégage deux constats :

- il y a plus de livres de lecture que de livres de maths à tous les niveaux sauf au sous cycle intermédiaire (CE₁-CE₂)
- il y a moins d'un livre de lecture pour deux élèves à tous les niveaux et moins d'un livre de maths pour deux élèves sauf au CE1 et au CE2.

D'une région à une autre, la situation est plus nuancée d'un niveau à un autre. Mais d'une façon générale les ratios de Diffa semblent meilleurs aux autres.

Si on s'intéresse en particulier au début (CI) et à la fin (CM2) du cycle, on remarque :

- plus d'un livre de lecture pour deux élèves de CI à Diffa, Dosso et Tillabéri alors qu'il y a un livre pour pratiquement trois élèves ;
- un livre de maths pour moins de deux élèves de Diffa alors que plus de quatre élèves se partagent un livre à Maradi (5,7) et Tahoua (4,4)
- au CM2, le contraste n'est certes pas aussi élevé mais pour les livres de lecture entre Diffa et Tillabéri on passe d'un ratio de 1,7 élèves par livre à son double ; en maths aussi une situation analogue apparaît entre Diffa (2 élèves par livre) et Maradi (4 élèves par livre).

Tableau N° 17 : Places assises dans les écoles du cycle de base 1

DREBA	Table-bancs		Ecoles déficitaires	
	Nombre	Ratio	Nombre	%
AGADEZ	11 467	3,4	171	66%
DIFFA	10 047	2,1	162	51%
DOSSO	38 318	4,3	1278	87%
MARADI	40 402	5,1	1444	91%
NIAMEY	40 082	3,0	243	81%
TAHOUA	35 819	4,8	1222	91%
TILLABERY	42 951	4,1	1313	85%
ZINDER	33 244	4,9	1314	90%
Niger	252 330	4,2	7147	86%

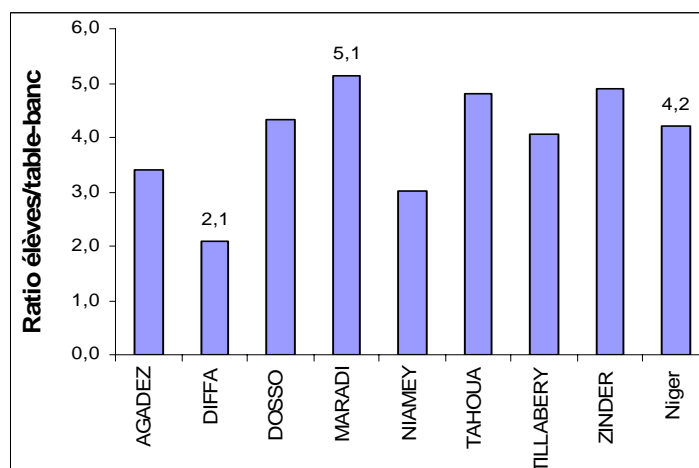

7.147 écoles sur les 8301 ont, à un degré ou un autre, un déficit en tables-bancs. A Maradi et Tahoua, plus de 9 établissements sur 10 ont un déficit en tables-bancs. La situation semble meilleure à Diffa où le taux d'écoles déficitaires est de 51%.

Le ratio moyen élèves par table-banc est 4,2 ; ce qui signifie qu'il y a plus de quatre élèves pour un table-banc prévu pour deux élèves. Les ratios les plus élevés sont observés à Maradi et Zinder. Le ratio de Diffa est très proche de la normale.

III.2.2.3 Personnel enseignant

Le cycle de base 1 emploie dans les écoles pour le poste d'enseignant, deux types de personnel :

- un personnel formé dans les Ecoles Normales qui sont les institutions de formation des enseignants ;
- un personnel sans formation professionnelle, mais ayant un minimum requis en formation académique, c'est à dire le Brevet d'Etudes du Premier Cycle (BEPC).

Tableau N°18 : Enseignants «craie en main» dont suppléants

DREBA	Ensemble			Dont Suppléants		
	Femmes	Hommes	Total	Femmes	Hommes	Total
AGADEV	404	556	960	5	25	30
DIFFA	331	459	790	2	13	15
DOSSO	1391	2082	3 473	13	35	48
MARADI	1422	2899	4 321	38	79	117
NIAMEY	1504	858	2 362	21	56	77
TAHOUA	1430	2268	3 698	33	89	122
TILLABERY	1455	2548	4 003	24	49	73
ZINDER	1184	3300	4 484	76	84	160
Niger	9 121	14 970	24 091	212	430	642

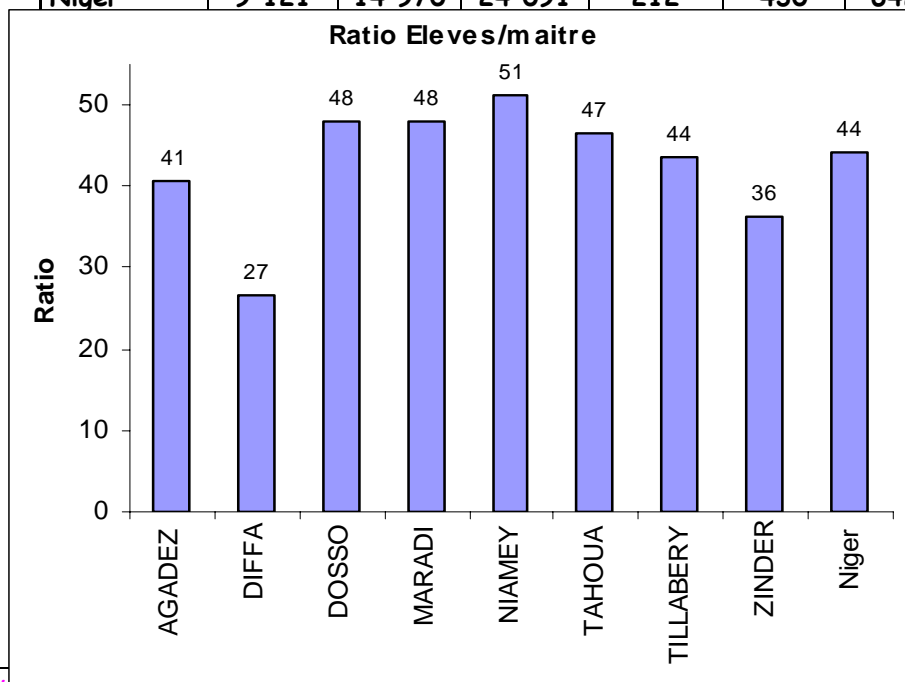

Le personnel enseignant « craie en main » est constitué à 38% de femmes. Cette proportion varie d'une région à une autre. Alors qu'elle est de 64% à Niamey, elle n'atteint dans aucune autre région 50% ; elle est même de 26% à Zinder.

De ces enseignants craie en main, il faut signaler que 3 sur 100 sont des suppléants.

Le ratio moyen d'élèves par maître est de 44 au niveau national. Il présente une certaine homogénéité entre toutes les régions en dehors de Diffa et Zinder qui ont respectivement 27 et 36.

Il faut souligner que ce ratio rapporte les élèves à l'ensemble des enseignants y compris les suppléants. Un calcul excluant les suppléants, plus proche de la réalité, augmenterait ces ratios, en particulier pour Niamey dont le ratio de 53 élèves par maître.

Tableau N° 18 bis : Répartition des enseignants « craie en main » selon la qualification professionnelle

DREBA	Instituteur	IA	Moniteur	Sans diplôme professionnel	Indéterminé	Total	% ens Qualifiés	% non Qualifiés	Indéterminé
AGADEZ	177	664	3	67	43	954	88%	7%	5%
DIFFA	118	485	2	140	19	764	79%	18%	2%
DOSSO	550	2 465	26	411	110	3 562	85%	12%	3%
MARADI	716	3 114	21	392	121	4 364	88%	9%	3%
NIAMEY	418	1 695	25	255	148	2 541	84%	10%	6%
TAHOUA	581	2 681	20	356	169	3 807	86%	9%	4%
TILLABERY	608	2 622	28	641	100	3 999	81%	16%	3%
ZINDER	627	3 294	28	293	129	4 371	90%	7%	3%
Niger	3 795	17 020	153	2 555	839	24 362	86%	10%	3%

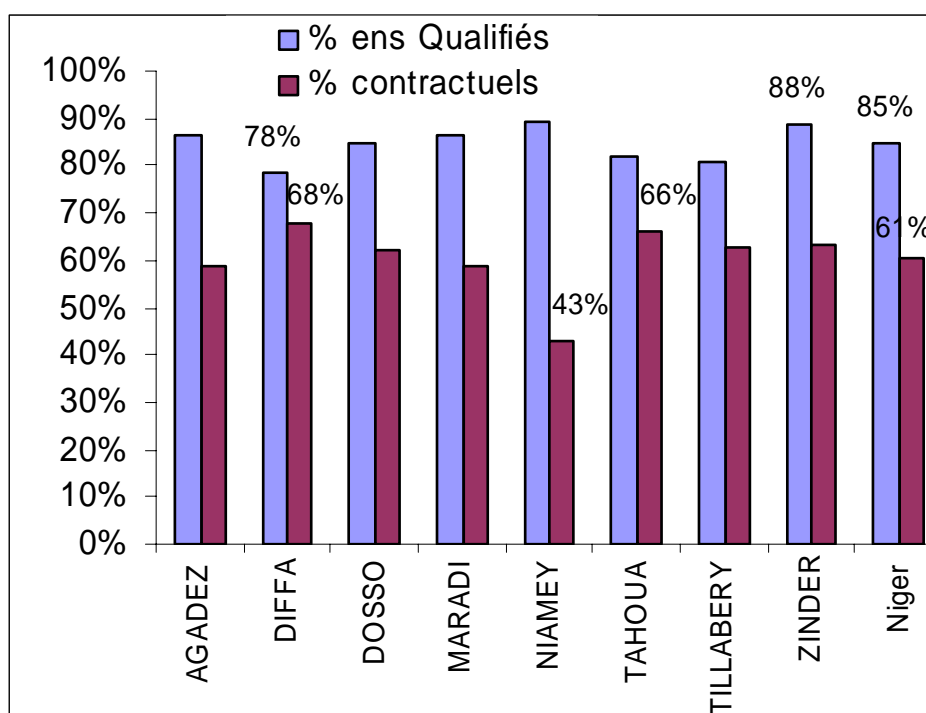

Sur un total de 23.379 enseignants craie en main du public, 14.608, soit 62% sont des contractuels de l'éducation. A Diffa et Tahoua, plus de 2 enseignants sur deux sont des contractuels. La plus faible proportion de contractuels se retrouve à Niamey où elle est de 50%.

Malgré ce nombre de plus en plus important d'enseignants contractuels, par rapport à la qualification des enseignants, la situation s'est améliorée entre les années scolaires 2003-2004 et 2004-2005. En effet, les enseignants non qualifiés ne représentent plus que 10%. La région de Zinder est celle qui dispose du plus grand nombre d'enseignants qualifiés avec 90% suivie de Maradi et Agadez avec 88% chacune. La région de Diffa a le plus grand nombre d'enseignants non qualifiés.

III.2.2.4 Elèves

Analysons le niveau de réalisation des objectifs du PDDE en termes d'accès et de couverture pour l'année scolaire 2004-2005.

Tableau N° 19 : Comparaison des objectifs du PDDE et des réalisations

Indicateurs		Niveau de désagrégation	Objectif	Réalisation
Accès	TBA	Pays	60%	55%
Couverture	TBS	Pays	54%	52%
		Filles	46%	43%
		Milieu rural	50%	51%
	Pourcentage	Filles	42%	41%

Par rapport aux objectifs du PDDE, le niveau des indicateurs de 2004-05 montre que l'option prise par le Niger de diriger l'essentiel des efforts dans le sens de la diminution des disparités entre zones rurale et urbaine se concrétise. En effet, le TBS rural est pour deux années de suite supérieur à l'objectif fixé.

Par contre, les résultats globaux et surtout ceux des filles sont en deçà des objectifs. Ce qui pose la question de la pertinence des actions pour susciter la demande en éducation.

- *Admission en première année*

Tableau N° 20 : TBA

DREBA	Total	Sexe		Zone	
		Garçons	Filles	Rural	Urbain
AGADEZ	50%	54%	47%	32%	74%
DIFFA	45%	48%	42%	39%	77%
DOSSO	55%	64%	46%	50%	124%
MARADI	56%	68%	44%	52%	83%
NIAMEY	93%	95%	90%	0%	93%
TAHOUA	54%	67%	40%	47%	115%
TILLABERY	49%	54%	44%	46%	119%
ZINDER	51%	57%	44%	46%	79%
Niger	55%	63%	46%	48%	92%

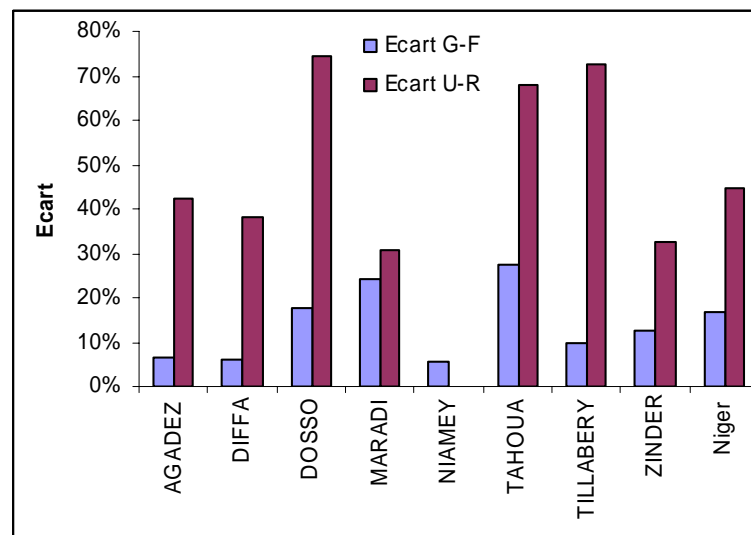
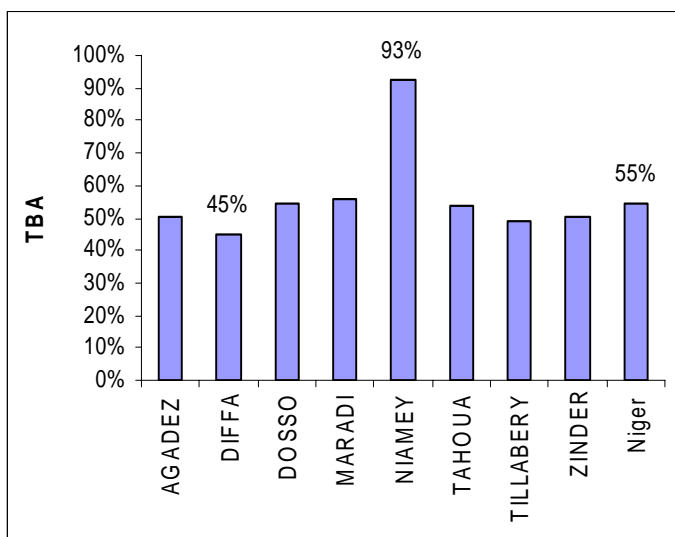

La région de Niamey, avec 93% de TBA se détache des autres régions du Niger. Celles de Dosso et Maradi ont chacune un taux au moins égal à la moyenne nationale. Le plus faible TBA est observé à Diffa qui, avec Tillabéri, offre la chance à moins d'un enfant sur deux d'être inscrit en première année du cycle de base 1.

Niamey est aussi la région qui réalise le plus d'équité entre Filles et Garçons. Il faut néanmoins remarquer que les régions de Diffa (6 points) et Agadez (7 points) ont moins de 10 points d'écart entre filles et garçons.

Dans toutes les régions, le TBA de la zone urbaine est largement supérieure à celui de la zone rurale. Les plus grands écarts entre zones urbaine et rurale, dépassant l'écart moyen national (44 points), sont observés à Dosso (76 points), Tillabéri (72 points) et Tahoua (68 points). Mais même l'écart le plus faible (Maradi : 30%) est trop important et repose la question de la demande en éducation en zone rurale.

• Répartition des élèves

Tableau N° 21 : Proportions d'élèves par type d'enseignement et par statut des établissements

DREBA	Type d'enseignement				Statut des établissements		
	Traditionnelle	Medersa	Expérimental	Spécialisé	Public	Privé	Communautaire
AGADEZ	87,4%	12,2%	0,4%	0,0%	94,6%	4,7%	0,7%
DIFFA	81,5%	16,9%	1,6%		99,1%	0,7%	0,2%
DOSSO	94,8%	4,7%	0,5%		98,2%	1,2%	0,6%
MARADI	92,8%	6,4%	0,6%	0,1%	97,3%	2,5%	0,2%
NIAMEY	80,6%	19,2%	0,1%	0,1%	77,5%	22,5%	0,0%
TAHOUA	92,8%	6,3%	0,8%	0,1%	98,8%	1,2%	0,1%
TILLABERY	90,3%	9,0%	0,8%		96,6%	1,5%	1,9%
ZINDER	89,7%	9,1%	1,1%	0,1%	97,7%	2,0%	0,3%
Niger	90,4%	8,8%	0,7%	0,1%	95,3%	4,1%	0,5%

Les élèves du cycle de base 1 sont majoritairement encadrés dans l'enseignement de type traditionnel (90,4%).

Les effectifs des écoles franco arabes aussi prennent de plus en plus d'importance (8.8% au niveau national), en particulier à Niamey (19,2%) et Diffa (16,9%).

A l'opposé l'enseignement spécialisé concerne très peu d'enfants (0,1%) et ne couvre même pas l'ensemble des régions.

Par rapport au statut des écoles, l'écrasante majorité (95.3%) des élèves du cycle de base 1 fréquente des établissements publics. Seulement 4.1% sont inscrits dans des établissements privés. C'est la DREBA de Niamey qui a le plus fort taux d'élèves du privé : 22.5%. L'enseignement communautaire demeure encore très timide (0.5%) même dans la région de Tillabéri où il semble le plus développé (1.9%).

Tableau N° 22 : Répartition des élèves selon le type de groupe pédagogique

DREBA	Nombre d'élèves				Pourcentage		
	Cours unique	Double/Multi niveaux	Double flux	Total	Cours unique	Double/Multi niveaux	Double flux
Agadez	27 911	9 142	2 111	39 164	71,3%	23,3%	5,4%
Diffa	13 246	7 879	0	21 125	62,7%	37,3%	0,0%
Dosso	144 382	21 796	0	166 178	86,9%	13,1%	0,0%
Maradi	181 164	24 071	1 888	207 123	87,5%	11,6%	0,9%
Niamey	115 028	5 932	0	120 960	95,1%	4,9%	0,0%
Tahoua	156 779	15 377	0	172 156	91,1%	8,9%	0,0%
Tillabéri	156 236	18 031	0	174 267	89,7%	10,3%	0,0%
Zinder	114 002	49 081	0	163 083	69,9%	30,1%	0,0%
Niger	908 748	151 309	3 999	1 064 056	85,4%	14,2%	0,4%

908 748 élèves soit 85.4% sont encadrés dans des groupes pédagogiques à cours unique contre 151 309 élèves dans des groupes multi-niveaux. Le double flux est en voie d'extinction. Il n'a été pratiqué qu'Agadez et Maradi ; il a concerné moins de 1% des 1064 056 élèves du cycle de base de 1.

Il faut souligner le cas particulier de Diffa qui a plus d'un élève sur trois qui suit sa scolarité dans un groupe multigrade.

Il faut également noter que les classes multigrades se retrouvent majoritairement dans la zone rurale : 18% des effectifs au niveau national contre 5% des effectifs de la zone urbaine.

Tableau N° 23: Pourcentage des élèves par région selon la distance parcourue

DREBA	Zone	<1 km	1-3 km	3-5 km	>5 km	Indeterminé
AGADEZ	Rural	69%	17%	5%	5%	4%
	Urbain	83%	11%	0%	0%	6%
	Total DREBA	78%	13%	2%	2%	5%
DIFFA	Rural	84%	8%	3%	4%	
	Urbain	56%	40%	4%	0%	
	Total DREBA	75%	19%	4%	3%	
DOSSO	Rural	87%	4%	1%	0%	8%
	Urbain	97%	3%	0%		0%
	Total DREBA	88%	4%	1%	0%	7%
MARADI	Rural	88%	6%	1%	0%	5%
	Urbain	75%	17%	2%	0%	6%
	Total DREBA	85%	8%	1%	0%	5%
NIAMEY						
	Urbain	87%	7%	1%	0%	5%
	Total DREBA	87%	7%	1%	0%	5%
TAHOUA	Rural	87%	9%	1%	2%	0%
	Urbain	83%	16%	1%	1%	
	Total DREBA	86%	10%	1%	2%	0%
TILLABERY	Rural	86%	11%	2%	1%	1%
	Urbain	87%	10%	1%	0%	1%
	Total DREBA	86%	11%	2%	1%	1%
ZINDER	Rural	85%	7%	2%	0%	6%
	Urbain	73%	25%	1%	0%	1%
	Total DREBA	82%	11%	2%	0%	5%
Niger	Rural	86%	8%	2%	1%	4%
	Urbain	83%	13%	1%	0%	3%
	Total Pays	85%	9%	1%	1%	4%

94 élèves du cycle de base 1 sur 100 parcourent une distance d'au plus 3 km - jugée acceptable par les normes de carte scolaire- pour se rendre de leurs résidences à l'école. Pour la zone urbaine, la proportion est légèrement supérieure à cette moyenne nationale: 96%. Elle est pratiquement la même dans toutes les régions. Ce qui traduit une certaine proximité des écoles des enfants.

• *Taux brut de scolarisation*

Tableau N° 24 : Taux brut de scolarisation

DREBA	Effectifs			TBS		
	GARCONS	FILLES	Total	GARCONS	FILLES	Total
AGADEZ	21 401	17 763	39 164	52%	43%	48%
DIFFA	11 513	9 612	21 125	48%	40%	44%
DOSSO	100 645	65 533	166 178	71%	47%	59%
MARADI	129 752	77 371	207 123	69%	41%	55%
NIAMEY	61 601	59 359	120 960	102%	99%	100%
TAHOUA	113 632	58 524	172 156	64%	33%	48%
TILLABERY	97 209	77 058	174 267	52%	41%	47%
ZINDER	94 375	68 708	163 083	48%	35%	41%
Niger	630 128	433 928	1 064 056	62%	43%	52%

A l'échelle nationale, 4 enfants scolarisés sur 10 sont des filles.

La région de Niamey se particularise une fois de plus avec une presque équité entre filles et garçons. A l'opposé Tahoua (34%), Maradi (37%) et Dosso (39%) enregistrent cette année encore des proportions de filles plus faibles que la moyenne nationale.

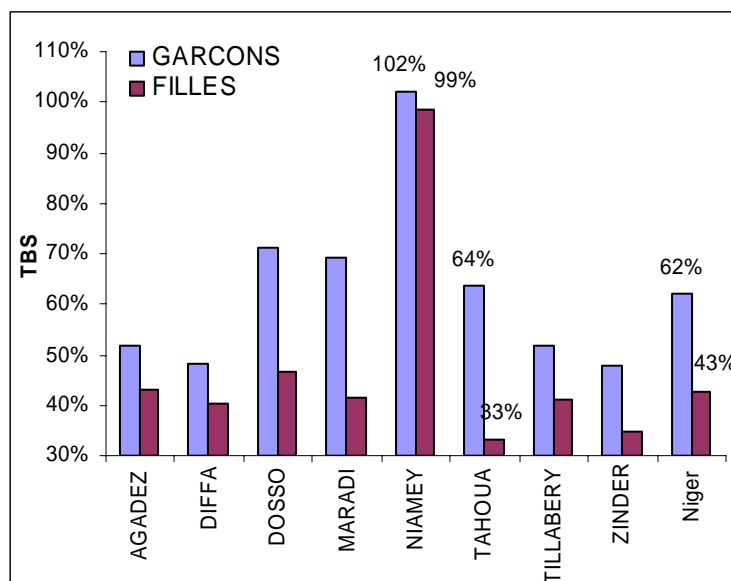
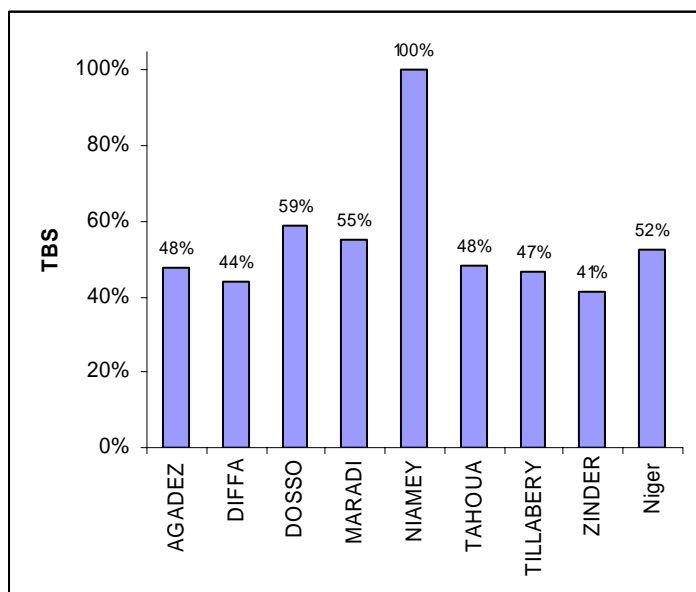

La couverture scolaire est caractérisée par de fortes disparités entre les régions et à l'intérieur des régions entre les sexes.

En effet, alors que Niamey offre la possibilité à tous ses enfants de 7-12 ans d'être scolarisés, dans cinq régions (Zinder : 41%, Diffa : 44%, Tillabéri : 47%, Agadez et Tahoua : 48%) sur huit la couverture est inférieure à la moitié.

Par rapport à la scolarisation de la jeune fille également la situation est contrastée : l'écart entre les filles et les garçons varie de 3 points à Niamey à 31 points à Tahoua ; Maradi et Dosso aussi confirment leur faible performance en la matière avec respectivement des écarts de 28 et 25 points.

- *Taux Net de Scolarisation (TNS)*

C'est le nombre d'élèves ayant l'âge officiel de fréquenter le cycle correspondant (élèves âgés de 7 à 12 ans pour le cycle de base 1), exprimé en pourcentage de la population de la même tranche d'âge (7-12 ans). Il indique le degré de précocité ou de retard des inscrits dans le cycle de base 1.

Tableau N°25 : Taux net de scolarisation

DREBA	Elèves âgés de 7 à 12 ans			TNS		
	GARCONS	FILLES	Total	GARCONS	FILLES	Total
AGADEV	17 369	14 422	31 791	42%	35%	39%
DIFFA	9 636	7 998	17 634	40%	33%	37%
DOSSO	86 616	56 712	143 328	61%	40%	51%
MARADI	113 382	67 714	181 096	60%	36%	48%
NIAMEY	48 665	46 859	95 524	81%	78%	79%
TAHOVA	98 949	50 801	149 750	55%	29%	42%
TILLABERY	83 381	65 975	149 356	45%	35%	40%
ZINDER	81 375	59 366	140 741	41%	30%	36%
Niger	539 373	369 847	909 220	53%	37%	45%

Des 1 064 056 élèves inscrits au cycle de base 1, 85.4% sont âgés de 7 à 12 ans ; pour les garçons, cette proportion est de 85.6% contre 85.2% pour les filles. Les entrées précoces (< 7ans) et les élèves âgés de plus de 12 ans représentent respectivement 6.2% et 8.3% des élèves.

La proportion la plus importante d'élèves en dehors de la tranche d'âge scolarisable est observée à Niamey où elle est de 21,0%. L'écart entre le TNS et le TBS y est par conséquent le plus élevé : 21 points. Pour toutes les autres régions, cet écart est compris entre 6 et 9 points, pour une moyenne nationale de 8 points.

Le TNS présente des caractéristiques similaires au TBS en terme de disparités entre les régions et entre les sexes.

• *Taux d'achèvement*

Tableau N°26 : Taux d'achèvement

DREBA	Nouveaux inscrits au CM2			Taux d'achèvement		
	GARCONS	FILLES	TOTAL	GARCONS	FILLES	TOTAL
AGADEZ	1 961	1 597	3 558	37%	30%	33%
DIFFA	854	682	1 536	27%	22%	25%
DOSSO	10 959	5 993	16 952	60%	33%	46%
MARADI	12 112	5 953	18 065	50%	24%	37%
NIAMEY	7 205	7 057	14 262	88%	86%	87%
TAHOUA	9 192	3 914	13 106	40%	17%	28%
TILLABERY	8 729	6 600	15 329	36%	27%	32%
ZINDER	7 541	4 778	12 319	29%	19%	24%
Niger	58 553	36 574	95 127	44%	28%	36%

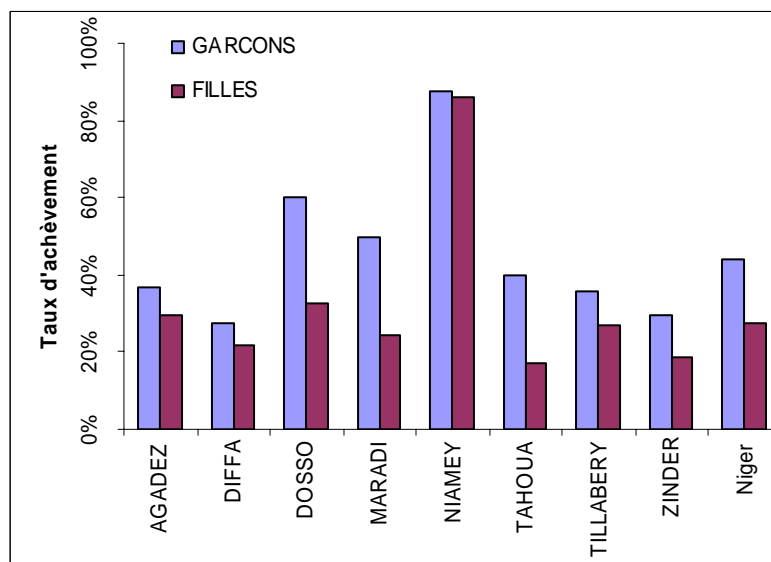
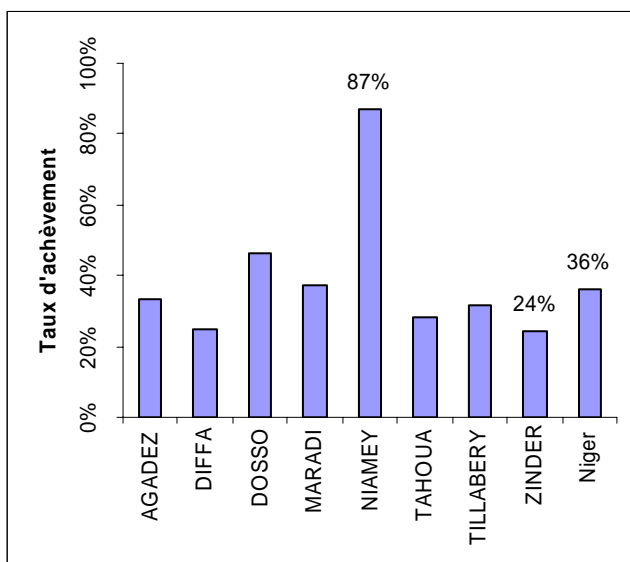

Moins de quatre enfants sur dix achèvent le cycle de base 1 en 2004-2005. L'écart entre Niamey qui a le meilleur taux d'achèvement (87%) et les autres régions varie de 63 (Zinder) à 40 points (Dosso). Ce qui traduit une fois de plus l'importante distance entre la capitale et le reste du pays.

Par ailleurs, les garçons achèvent mieux le cycle que les filles dans toutes les régions. L'écart est ici aussi très variable d'une région à l'autre : seulement 2 points à Niamey, moins de 10 points à Diffa (5 points), Agadez (7 points) et Tillabéri (9 points), plus de 25 points à Dosso (27 points) et Maradi (26 points).

• *Résultats aux examens de fin d'année 2003-2004*

Tableau N°27 : Taux de réussite aux examens

DREBA	PRESENTES			ADMIS			Taux de réussite		
	Garçons	Filles	Ensemble	Garçons	Filles	Ensemble	Garçons	Filles	Ensemble
AGADEZ	1897	1461	3 358	1186	911	2 097	62,5%	62,4%	62,4%
DIFFA	848	717	1 565	649	553	1 202	76,5%	77,1%	76,8%
DOSSO	7982	4493	12 475	5382	2835	8 217	67,4%	63,1%	65,9%
MARADI	10479	5252	15 731	6366	2722	9 088	60,8%	51,8%	57,8%
NIAMEY	7668	7591	15 259	4165	3857	8 022	54,3%	50,8%	52,6%
TAHOUA	10066	4343	14 409	5987	2342	8 329	59,5%	53,9%	57,8%
TILLABERY	6547	5422	11 969	4054	3064	7 118	61,9%	56,5%	59,5%
ZINDER	6816	4366	11 182	4700	2843	7 543	69,0%	65,1%	67,5%
Niger	52 303	33 645	85 948	32 489	19 127	51 616	62,1%	56,8%	60,1%

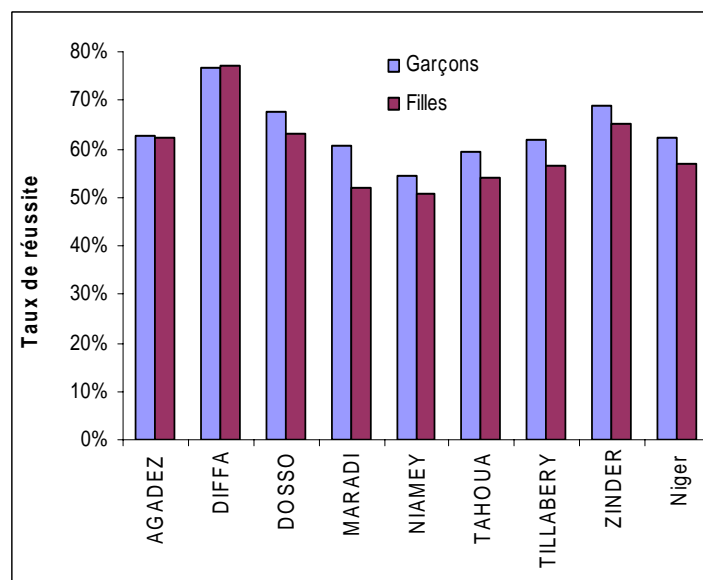
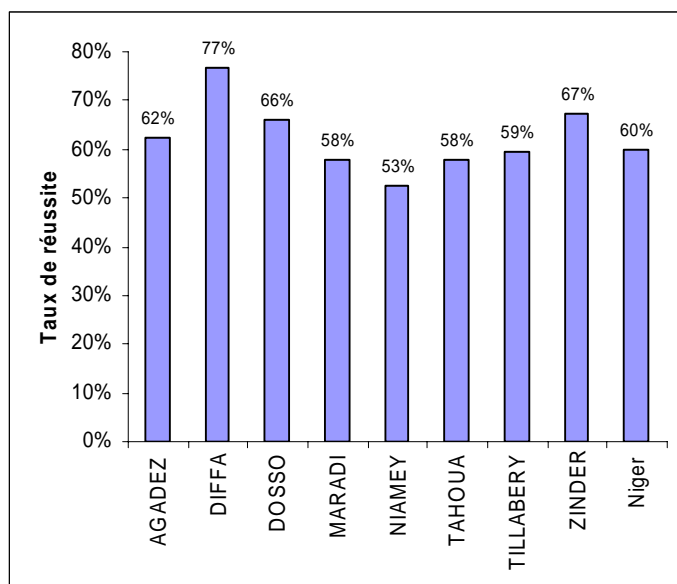

6 élèves sur 10 présentés à la session 2004 du CFEPD et du CEPE-FA sont admis.

Le meilleur taux de réussite a été observé à Diffa (76,8%) ; la DREBA de Niamey avec 52,3% a enregistré le plus faible taux de réussite.

L'écart entre les filles et les garçons est de 5,3 points au niveau national. Il est même de 0,6 point en faveur des filles à Diffa. Dans les autres régions, il varie de 0,2 point à Agadez à Niamey à 8,9 points à Maradi.

III.3 ALPHABÉTISATION

Les programmes d'alphabétisation et de formation des adultes offrent des chances aux adultes afin qu'ils puissent obtenir un minimum de connaissances qui leur sont utiles dans la vie courante. L'Etat, les collectivités et les partenaires financiers mettent à la disposition des populations des centres dont la durée varie selon l'engagement du promoteur.

III.3.1 Evolution de 1999 à 2004

Tableau N°28 : Evolution des centres d'alphabétisation

Année	Total	Zone		Type de financement		
		Rurale	Urbaine	BN ²	Coll ³	PTF ⁴
99-00	1 299	1 195	104	29	16	1 254
00-01	1 287	1 191	96	45	85	1 157
01-02	1 378	1 255	123	93	122	1 163
02-03	1 658	1 392	266	7	128	1 513
03-04	2 307	2 117	190	2	14	2 291

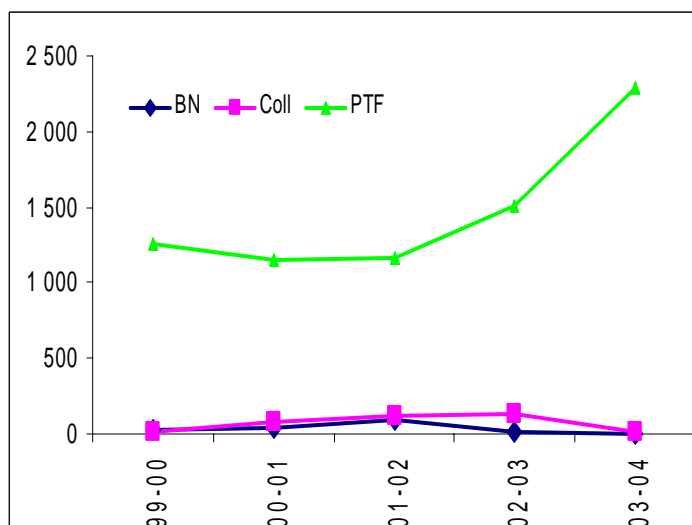
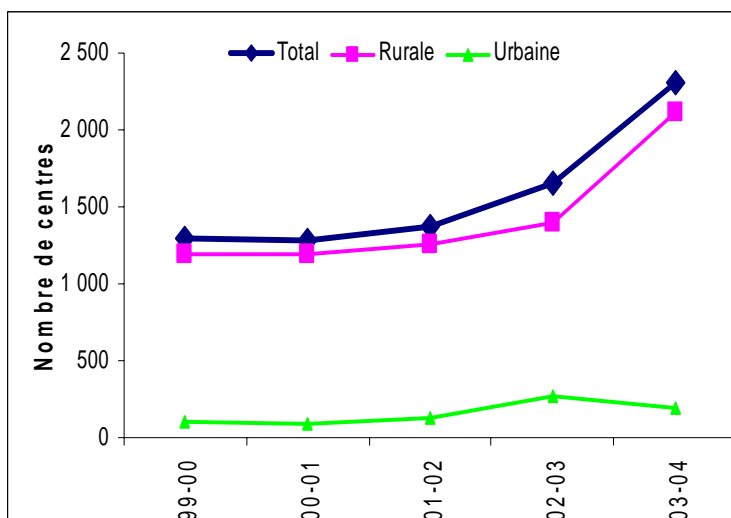

Le nombre de centres d'alphabétisation fonctionnels est passé de 1.299 au cours de la campagne 1999-00 à 2.307 en 2003-04, soit une augmentation de 1008 centres. Il y a eu au cours de ces cinq dernières années une augmentation de 922 nouveaux centres en zone rurale contre 82 en zone urbaine soit 11 fois moins. Le nombre de centres de la zone urbaine a même diminué entre 2003 et 2004. Au regard de la forte population rurale du pays et surtout de la faiblesse de la scolarisation dans ce milieu, cette option se justifie amplement.

Les centres d'alphabétisation sont essentiellement financés par les PTF, en particulier depuis 2001 : la proportion des centres financés par les PTF a évolué de 84% à 99%.

² BN: Budget National

³ Coll: Collectivités

⁴ PTF: Partenaires Techniques et Financiers

Pendant ce temps les collectivités et l'Etat se sont progressivement désengagés du financement des centres d'alphabétisation.

Tableau N° 29 : Evolution des apprenants et des alphabétisés

Année	Total	Nombre d'apprenants		Nombre d'alphabétisés	
		Hommes	Femmes	Hommes	Femmes
99-00	29 742	12 911	16 831	4 357	5 533
00-01	30 053	18 845	11 208	6 098	2 974
01-02	32 813	18 593	14 22	6 787	4 13
02-03	40 491	15 384	25 107	6 594	8 344
03-04	54 252	16 823	37 429	6 253	13 499

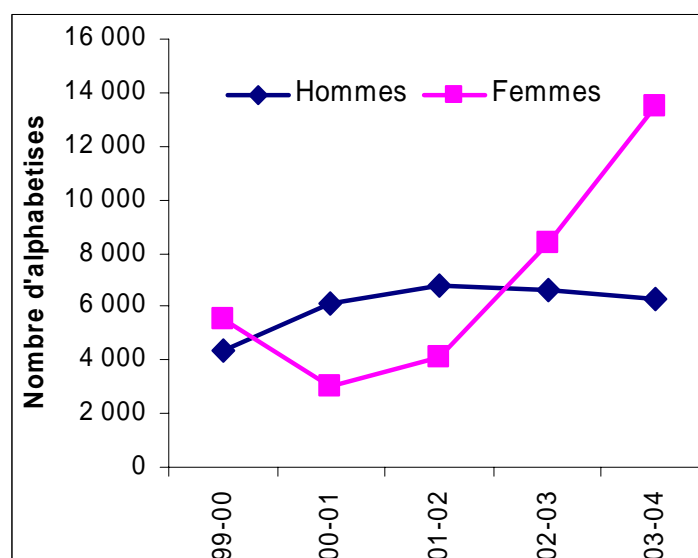
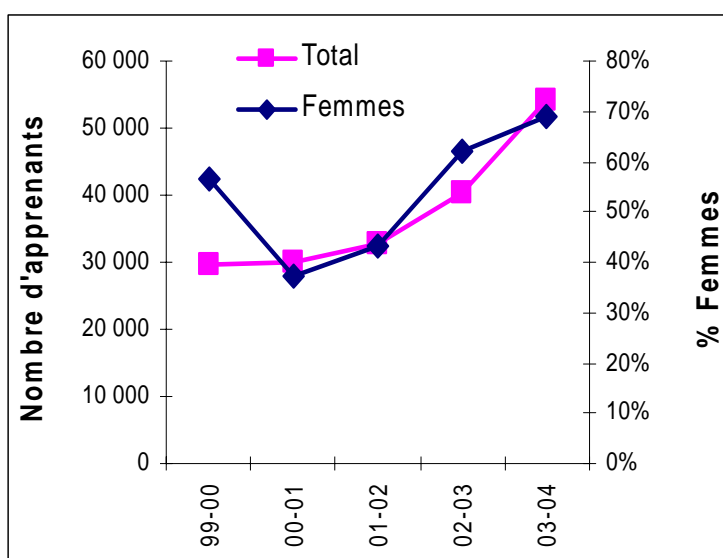

Le nombre des apprenants inscrits dans les centres d'alphabétisation a régulièrement augmenté de 1999 à 2003. L'évolution la plus sensible date de 2001.

La proportion des femmes, après une diminution entre 99 et 2000 n'a cessé de croître depuis, dépassant les 50% depuis deux ans. En 2003, il y a 7 femmes pour 3 hommes dans les centres.

Ces inscrits ne deviennent malheureusement pas tous alphabétisés. Beaucoup abandonnent avant la fin de la campagne. D'autres ne réussissent pas au test. La proportion d'alphabétisés par rapport aux inscrits a toujours fluctué entre 30% et 37%. En général, les hommes réussissent mieux que les femmes mais les femmes améliorent chaque année leur taux de réussite. Le nombre de femmes alphabétisées est en constante hausse depuis 2000 pendant que celui des hommes diminue. En 2003, 68% des alphabétisés sont des femmes. Dans ce sens également, les efforts de diminution des disparités ont été concluants au point de craindre qu'il n'y ait plus d'hommes dans les centres d'alphabétisation si les tendances se maintiennent.

Tableau N° 30 : Instructeurs d'alphabétisation

Sexe	99-00	00-01	01-02	02-03	03-04
Hommes	450	884	868	816	977
Femmes	428	324	347	649	1 089
Total	878	1 208	1 215	1 465	2 066

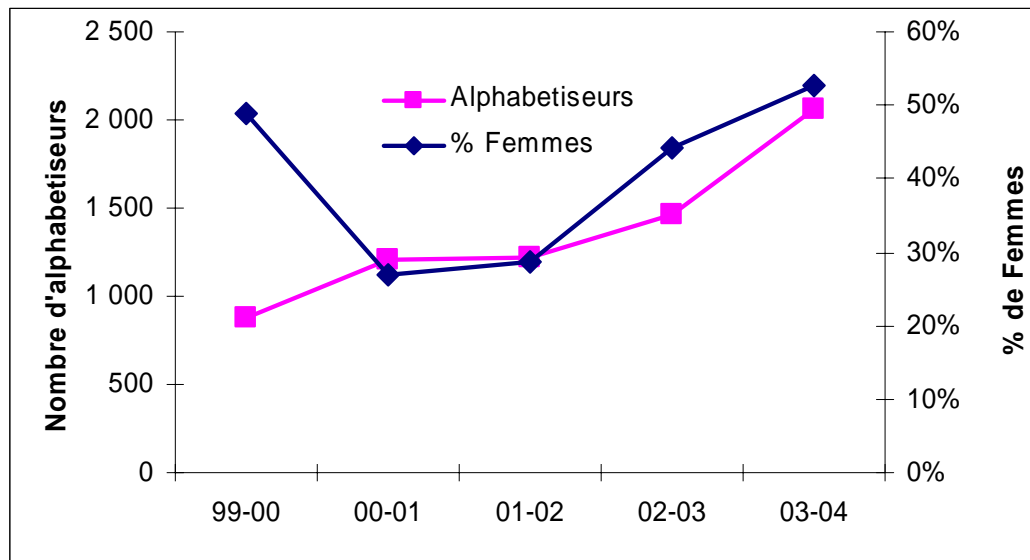

Le recrutement des alphabétiseurs a progressé dans le même sens que celui des apprenants. Ce qui a permis de maintenir le ratio apprenants par alphabétiseur autour de 30. Depuis 2000, on recrute de plus en plus de femmes parmi les instructeurs. Elles représentent en 2003-2004 53% de l'effectif total des alphabétiseurs.

III.3.2 Campagne 2004

Tableau N° 31: Centres d'alphabétisation

Région	Total	Zone		Type de financement		
		Rurale	Urbaine	BN	Coll	PTF
Agadez	161	115	46	0	0	161
Diffa	119	114	5	0	0	119
Dosso	289	275	14	0	0	289
Maradi	43	31	12	0	0	43
Niamey	347	335	12	0	0	347
Tahoua	247	225	22	2	14	231
Tillabéri	425	404	21	0	0	425
Zinder	676	618	58	0	0	676
Niger	2 307	2 117	190	2	14	2 291

Tableau N° 32 : Apprenants

Région	Nombre d'apprenants			Nombre d'alphabétisés		
	Hommes	Femmes	Total	Hommes	Femmes	Total
Agadez	1 011	2 715	3 726	282	992	1274
Diffa	1 477	1 933	3 410	484	468	952
Dosso	2 463	3 547	6 010	871	976	1 847
Maradi	56	1 139	1 195	26	459	485
Niamey	1 802	5 574	7 376	528	1 466	1 994
Tahoua	2 431	3 725	6 156	688	890	1 578
Tillabéri	2 423	7 093	9 516	1 026	2 704	3 730
Zinder	5 160	11 703	16 863	2 348	5 544	7 892
Niger	16 823	37 429	54 252	6 253	13 499	19 752

Tableau N° 33 : Alphabétiseurs

Région	Hommes	Femmes	Total
Agadez	88	37	125
Diffa	54	64	118
Dosso	113	121	234
Maradi	3	39	42
Niamey	129	132	261
Tahoua	110	96	206
Tillabéri	190	181	371
Zinder	290	419	709
Niger	977	1 089	2 066

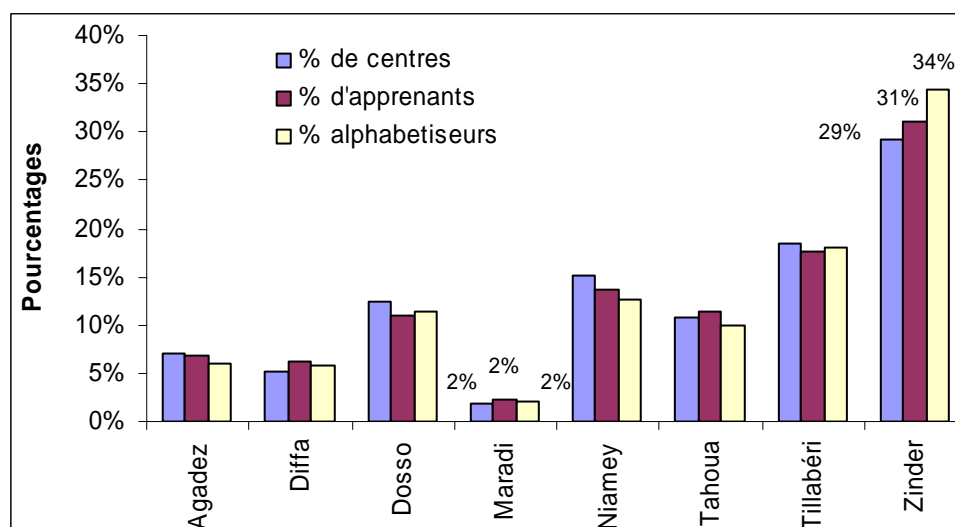

Le graphique ci-dessus montre la nette suprématie de la région de Zinder en matière d'alphabétisation. Avec 29% des centres d'alphabétisation du pays et 34% de l'ensemble des encadreurs, elle a enregistré 31% des apprenants de la campagne 2003-2004. Ceci est sans doute justifié par le taux de scolarisation faible de cette région. Suivent les régions de Tillabéri et Niamey avec respectivement 18% et 14% des apprenants et des proportions semblables de centres et d'encadreurs.

Maradi est la région qui a le moins de centres, d'alphabétiseurs et par conséquent d'apprenants : 2%.

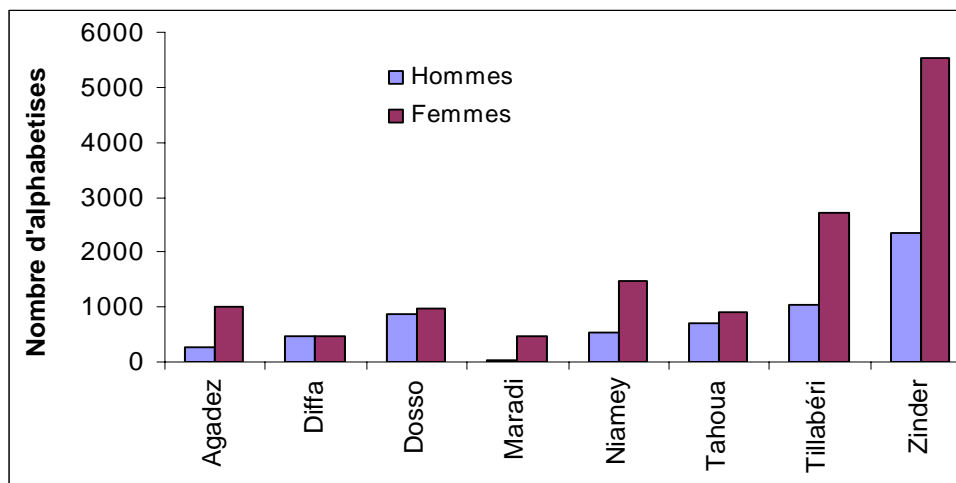

En dehors de Diffa qui a 49% de ces alphabétisés de sexe féminin, toutes les régions ont alphabétisé plus de femmes que d'hommes au cours de la campagne 2003. Maradi (95%), Agadez (78%), Niamey (74%), Tillabéri (72%) et Zinder (70%) ont des proportions au dessus de la moyenne nationale.

Tableau N° 34 : Activités post alphabétisation

Région	BV ⁵			PV ⁶			AE ⁷		
	BN	Collectivités	PTF	BN	Collectivités	PTF	BN	Collectivités	PTF
Agadez	0	0	42	0	0	10	8	0	7
Diffa	0	0	38	0	0	4	0	0	4
Dosso	0	0	22	0	0	0	0	0	8
Maradi	0	0	0	0	0	0	0	0	29
Niamey	0	6	143	0	15	0	0	0	10
Tahoua	0	14	39	0	6	23	0	0	1
Tillabéri	0	0	21	0	0	11	0	0	0
Zinder	0	0	50	0	0	3	0	0	0
Niger	0	20	355	0	21	51	8	0	59

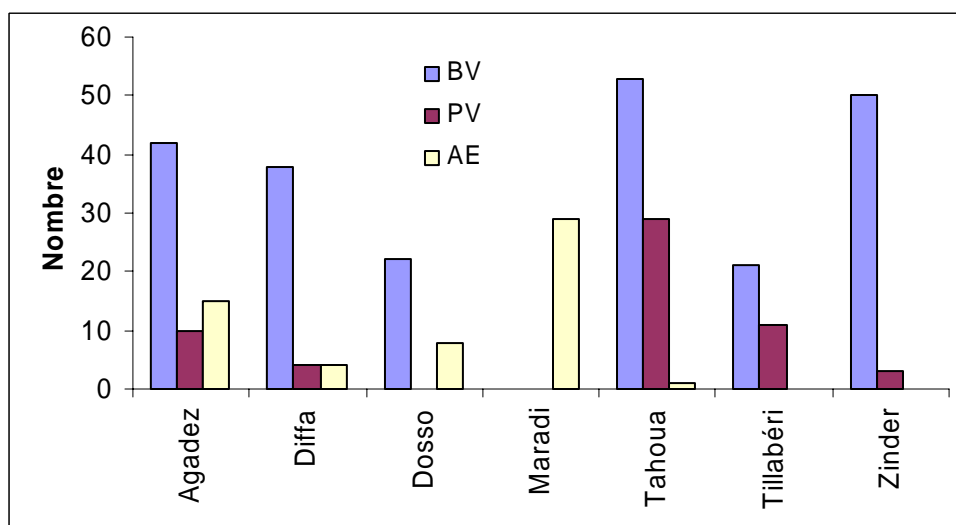

⁵ Bibliothèque villageoise

⁶ Presse villageoise

⁷ Activités économiques

Les Bibliothèques villageoises (BV) constituent la première activité post alphabétisation dans toutes les régions en dehors de Maradi qui ne dispose d'aucune BV. Elles représentent même 94% des activités post alphabétisation de Zinder.

Abstraction faite de Niamey (non représenté sur le graphique pour un souci de lisibilité) où sont réalisées plus d'un tiers des activités post alphabétisation du pays pour 14% des alphabétisés, c'est Tahoua qui a le plus d'activités post alphabétisation. A l'opposé, les régions de Maradi, Dosso et Tillabéri ont juste 2% de ces activités. Si cette proportion est raisonnable pour Maradi qui n'a enregistré que 2% des alphabétisés du Niger, un tel pourcentage n'est pas proportionnel au niveau l'alphabétisation de Tillabéri qui est en deuxième rang en apprenants avec 14%.

Ces activités, à l'image des centres d'alphabétisation sont presque exclusivement financées par les PTF. En effet, l'Etat et les collectivités territoriales ne financent que 10% des activités post alphabétisation.

III.4. Ecoles normales

Les écoles normales accueillent les élèves-maîtres qualifiés après une formation professionnelle d'un an à enseigner au cycle de base 1.

III.4.1. Evolution de 1999-2000 à 2004-2005

Tableau N° 35 : Evolution de l'enseignement normal moyen de 1999-2000 à 2004-2005

Année	Nombre d'établissement	Nombre de classes	Enseignants		Effectifs élèves	
			Total	Femmes	Total	Filles
1999-00	4	39	107	12	1 368	478
2000-01	4	43	101	6	1 496	498
2001-02	4	47	102	6	2 079	817
2002-03	4	62	108	7	2 547	912
2003-04	5	88	133	9	3 575	1 557
2004-05	5	86	147	9	3 944	2 065

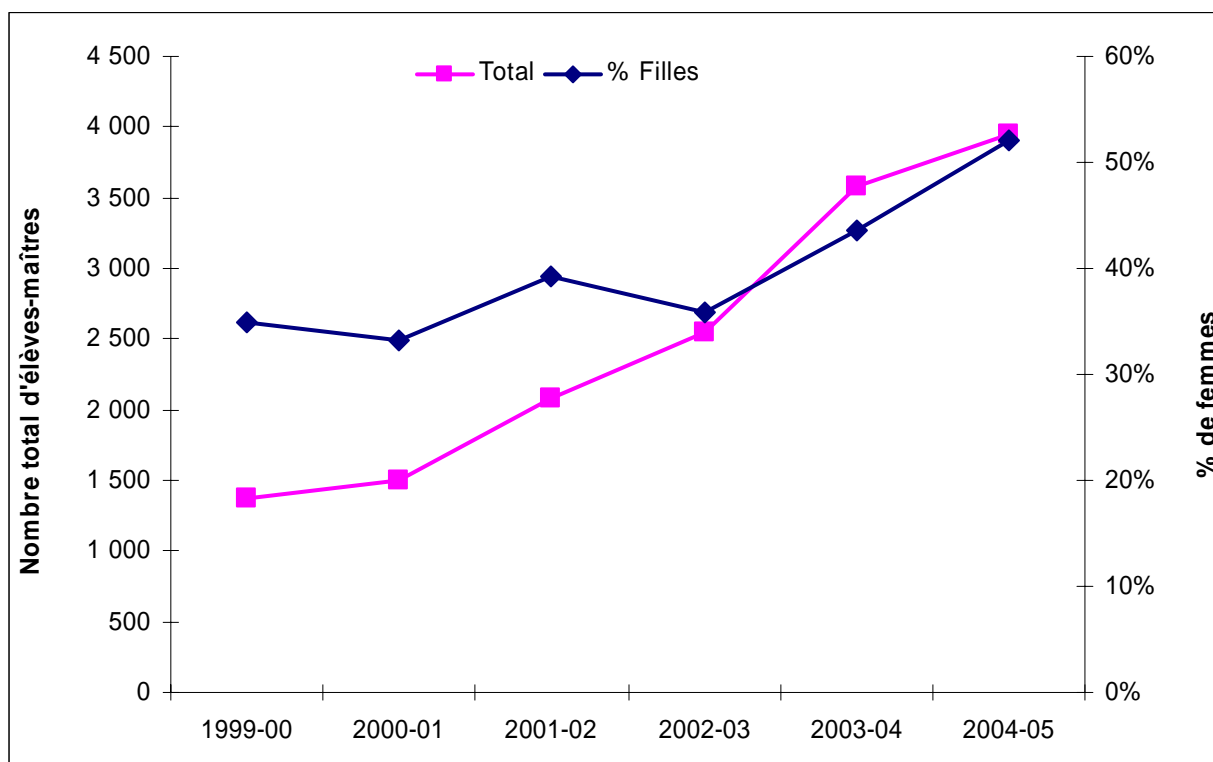

Depuis deux ans, avec la réouverture de l'Ecole Normale Tanimoune de Tillabéri, le Niger compte 5 écoles normales. Pour faire face aux besoins de plus en plus importants d'enseignants en quantité mais aussi en qualité, les écoles normales ont vu leurs effectifs croître de 1 368 à 3 944 élèves maîtres soit pratiquement trois fois plus.

La proportion de femmes dans ces effectifs, après une hésitation au cours des premières années a amorcé depuis trois ans une fulgurante progression ; elle a dépassé les 50% au cours de l'année scolaire 2004-2005 alors qu'elle n'était en 1999-2000 que de 35%.

II.4.2. Année scolaire 2004-2005

➤ Infrastructures

Ecole Normale	Ratio élève/salle	% Mauvais état
Mali Béro	59	0%
Bawa Jangorzo	47	7%
Kaocen	57	0%
Askia Mohamed	43	4%
Tanimoune	34	61%
Ensemble	46	19%

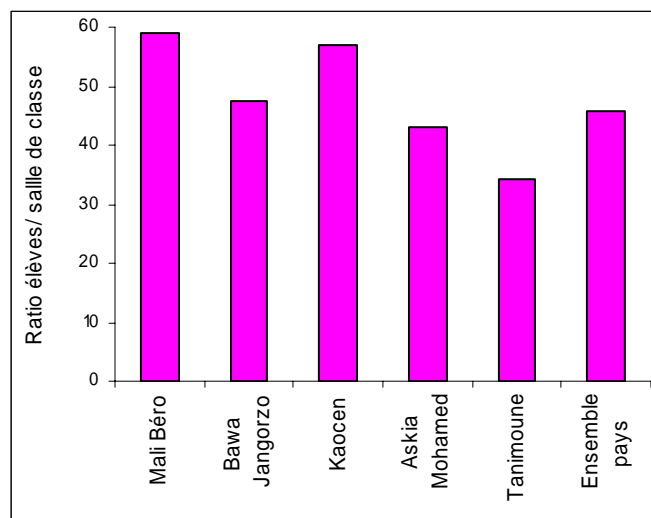

Le ratio moyen élève / salle de classe est de 46. Il varie de 59 à l'école normale Mali Béro de Dosso à 34 à l'école Normale Tanimoune de Tillabéri. Il faut cependant remarquer que l'EN de Tillabéri dispose de 61% de salles de classe en mauvais état. C'est de loin la proportion la plus importante. Même l'EN de Maradi qui la suit n'a que 7% de salles de classe en mauvais état.

➤ Encadreurs

Ecoles Normales	PES ⁸	Chargé d'enseignement	Professeur de CEG	CP ⁹	I	Maître d'EPS ¹⁰	Professeur d'EPS
Mali Béro	0%	39%	0%	3%	52%	3%	3%
Bawa Jangorzo	4%	25%	7%	11%	46%	4%	4%
Kaocen	0%	28%	8%	0%	56%	4%	4%
Askia Mohamed	3%	24%	6%	0%	61%	3%	3%
Tanimoune	0%	36%	4%	0%	54%	0%	7%
Ensemble pays	1%	31%	5%	3%	54%	3%	4%

Le personnel enseignant des écoles normales est constitué en majorité d'instituteurs (54%) et de chargés d'enseignement (31%). Les autres grades comme les professeurs d'enseignement secondaire, les professeurs de CEG et les conseillers pédagogiques qui pourtant sont des professionnels de l'éducation font défaut : cumulés, ils atteignent à peine 5%.

Ce constat est valable pour toutes les EN, sauf dans une certaine mesure pour celle de Maradi qui a 11% de conseillers pédagogiques et 7% de professeurs de CEG parmi ses encadreurs.

⁸ PES : Professeur d'Enseignement Secondaire

⁹ I : Instituteur

¹⁰ EPS : Education physique et sportive

➤ Elève-maîtres

Sexe	Instituteur		Instituteur Adjoint		Section Spéciale		Toutes les sections		
	Public	Privé	Public	Privé	Public	Privé	Public	Privé	Total
Hommes	239	30	1288	102	110	0	1 637	132	1 879
Femmes	132	53	954	894	15	1	1 101	948	2 065
Total	371	83	2 242	996	125	1	2 738	1 080	3 944

85% des élèves-maîtres inscrits dans les EN suivent la formation des instituteurs adjoints dont 57% de femmes. Les femmes ne représentent par contre que 35% des élèves inscrits pour la formation des instituteurs.

Il est important de relever que 27% des élèves-maîtres de 2004-2005 sont inscrits à titre privé. Les femmes représentent la majorité de ces 1 080 élèves-maîtres : 88%.

ENI	Public	Privé	Total
Mali Béro	536	348	884
Bawa Jan Gorzo	496	216	712
Kaocen	408	163	571
Askia Mohamed	598	266	990
Tanimoune	700	87	787
Ensemble Niger	2 738	1 080	3944

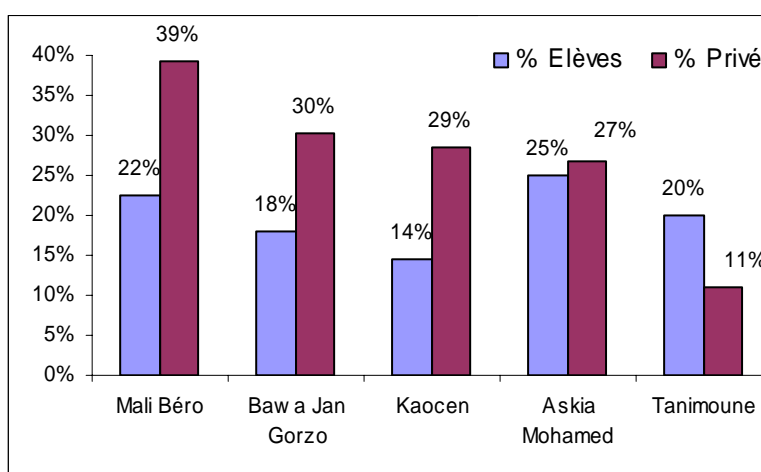

L'examen de la répartition des élèves-maîtres entre les 5 Ecoles normales du pays fait apparaître que le plus grand nombre se trouve à Zinder qui possède aussi la seule section spéciale qui permet aux instituteurs adjoints déjà en fonction de devenir instituteurs après un an de formation. Il faut remarquer que l'EN de Tillabéri, malgré sa récente ouverture vient en 3^{ème} position juste après celle de Dosso, sans doute à cause de sa proximité avec la capitale Niamey qui est l'une des trois régions ne disposant pas d'école normale.

Les inscriptions privées dans les écoles normales sont opérées majoritairement à l'école normale Mali Béro de Dosso. En effet, des 884 élèves que compte cet établissement, 39% sont privés. L'école normale de Tanimoune de Tillabéri a la proportion d'élèves inscrits à titre privé la plus faible : 11%.

Deuxième partie : RECENSEMENT SCOLAIRE 2004-05

EDUCATION PRESCOLAIRE

I. PRINCIPAUX CHIFFRES

I.1 Nombre d'établissements, de salles de classe, d'éducateurs et d'élèves par région, selon le milieu et le statut de l'établissement

Inspection	Région	Zone	Etablissements				Salles de classe				Educateurs				Elèves				
			Public	Privé	Com	Total	Public	Privé	Com	Total	Public	Privé	Com	Total	Public	Privé	Com	Total	
MARADI	MARADI	Rurale	8		3	11	9		7	16	9		1	10	220		292	512	
		Urbaine	12	12	1	25	38	34	4	76	57	60		117	1 372	1 249	225	2 846	
		Total	20	12	4	36	47	34	11	92	66	60	1	127	1 592	1 249	517	3 358	
	Total Inspection	Rurale	8	0	3	11	9	0	7	16	9	0	1	10	220	0	292	512	
		Urbaine	12	12	1	25	38	34	4	76	57	60	0	117	1 372	1 249	225	2 846	
		Total	20	12	4	36	47	34	11	92	66	60	1	127	1 592	1 249	517	3 358	
NIAMEY	DOSSO	Rurale	25	1	6	32	27	2	7	36	29	6	10	45	862	60	299	1 221	
		Urbaine	19	7		26	61	13		74	82	18		100	1 563	386		1 949	
		Total	44	8	6	58	88	15	7	110	111	24	10	145	2 425	446	299	3 170	
	NIAMEY	Rurale																	
		Urbaine	74	52		126	222	131		353	298	249		547	7 196	4 837		12 033	
		Total	74	52	0	126	222	131	0	353	298	249	0	547	7 196	4 837	0	12 033	
	TILLABERI	Rurale	21	2	9	32	26	2	10	38	34	2	10	46	803	33	664	1 500	
		Urbaine	8	3	2	13	19	5	2	26	27	6	2	35	529	140	100	769	
		Total	29	5	11	45	45	7	12	64	61	8	12	81	1 332	173	764	2 269	
	Total Inspection	Rurale	46	3	15	64	53	4	17	74	63	8	20	91	1 665	93	963	2 721	
		Urbaine	101	62	2	165	302	149	2	453	407	273	2	682	9 288	5 363	100	14 751	
		Total	147	65	17	229	355	153	19	527	470	281	22	773	10 953	5 456	1 063	17 472	
TAHOUA	AGADEF	Rurale	5		2	7	6		2	8	6		4	10	155		67	222	
		Urbaine	13	4		17	41	8		49	47	19		66	1 279	359		1 638	
		Total	18	4	2	24	47	8	2	57	53	19	4	76	1 434	359	67	1 860	
	TAHOUA	Rurale	28		10	38	32		14	46	45		11	56	849		529	1 378	
		Urbaine	14	3		17	33	7		40	33	6		39	959	205		1 164	
		Total	42	3	10	55	65	7	14	86	78	6	11	95	1 808	205	529	2 542	
	Total Inspection	Rurale	33	0	12	45	38	0	16	54	51	0	15	66	1 004	0	596	1 600	
		Urbaine	27	7	0	34	74	15	0	89	80	25	0	105	2 238	564	0	2 802	
		Total	60	7	12	79	112	15	16	143	131	25	15	171	3 242	564	596	4 402	
ZINDER	DIFFA	Rurale	1	1		2	1	1		2	1	1		2	52	25		77	
		Urbaine	4	1		5	9	2		11	15	2		17	273	115		388	
		Total	5	2	0	7	10	3	0	13	16	3	0	19	325	140	0	465	
	ZINDER	Rurale	15	1		16	15	1		16	20	1		21	371	20		391	
		Urbaine	25	9		34	50	16		66	74	31		105	1 670	697		2 367	
		Total	40	10	0	50	65	17	0	82	94	32	0	126	2 041	717	0	2 758	
	Total Inspection	Rurale	16	2	0	18	16	2	0	18	21	2	0	23	423	45	0	468	
		Urbaine	29	10	0	39	59	18	0	77	89	33	0	122	1 943	812	0	2 755	
		Total	45	12	0	57	75	20	0	95	110	35	0	145	2 366	857	0	3 223	
Ensemble Pays	Rurale	103	5	30	138	116	6	40	162	144	10	36	190	3 312	138	1 851	5 301		
	Urbaine	169	91	3	263	473	216	6	695	633	391	2	1 026	14 841	7 988	325	23 154		
	Total	272	96	33	401	589	222	46	857	777	401	38	1 216	18 153	8 126	2 176	28 455		

I.2 Nombre total d'élèves du préscolaire (dont % filles) par région et milieu

Inspection	Région	Zone Rurale			Zone urbaine		
		Total	Filles	%Filles	Total	Filles	%Filles
MARADI	Maradi	512	288	56,3	2 846	1 371	48,2
	Total Inspection	512	288	56,3	2 846	1 371	48,2
Niamey	Dosso	1 221	614	50,3	1 949	980	50,3
	Niamey				12 033	6 008	49,9
	Tillabéri	1 500	766	51,1	769	380	49,4
	Total Inspection	2 721	1 380	50,7	14 751	7 368	49,9
Tahoua	Agadez	222	110	49,5	1 638	825	50,4
	Tahoua	1 378	689	50,0	1 164	582	50,0
	Total Inspection	1 600	799	49,9	2 802	1 407	50,2
Zinder	Diffa	77	35	45,5	388	199	51,3
	Zinder	391	204	52,2	2 367	1 208	51,0
	Total Inspection	468	239	51,1	2 755	1 407	51,1
Ensemble Pays		5 301	2 706	51,0	23 154	11 553	49,9

II. Equipements et infrastructures scolaires

II.1 Nombre d'écoles possédant les types d'équipements scolaires par région et milieu

Inspection	Région	Zone	Equipements		
			Point d'Eau Moderne	Latrines	Electricité
MARADI	MARADI	Rurale	10	4	10
		Urbaine	23	16	24
		Total	33	20	34
	Total Inspection	Rurale	10	4	10
		Urbaine	23	16	24
		Total	33	20	34
NIAMEY	DOSSO	Rurale	29	7	29
		Urbaine	25	11	22
		Total	54	18	51
	NIAMEY	Rurale			
		Urbaine	121	98	123
		Total	121	98	123
	TILLABERI	Rurale	26	9	28
		Urbaine	10	7	12
		Total	36	16	40
	Total Inspection	Rurale	55	16	57
		Urbaine	156	116	157
		Total	211	132	214
TAHOUA	AGADEZ	Rurale	6	0	7
		Urbaine	15	12	11
		Total	21	12	18
	TAHOUA	Rurale	29	9	34
		Urbaine	13	12	12
		Total	42	21	46
	Total Inspection	Rurale	35	9	41
		Urbaine	28	24	23
		Total	63	33	64
ZINDER	DIFFA	Rurale	2	1	2
		Urbaine	4	3	3
		Total	6	4	5
	ZINDER	Rurale	2	1	2
		Urbaine	20	19	10
		Total	22	20	12
	Total Inspection	Rurale	4	2	4
		Urbaine	24	22	13
		Total	28	24	17
Ensemble Pays		Rurale	104	31	112
		Urbaine	231	178	217
		Total	335	209	329

II.2 Nature des murs des salles de classe par région et zone selon le statut de l'établissement (y compris les salles non utilisées)

Inspection	Région	Zone	Public + Privé + Communautaire							Public							Communautaire							
			Dur	Semi dur	Banco	Pail am	Pail ordin	Autre	Total	Dur	Semi dur	Banco	Pail am	Pail ordin	Autre	Total	Dur	Semi dur	Banco	Pail am	Pail ordin	Autre	Total	
MARADI	MARADI	Rurale	4	2	2	2	6		16	3	1			2	3		9	1	1	2		3		7
		Urbaine	79	2	4	7	17	1	110	24	1	3		14	1	43	2	1			1			4
		Total	83	4	6	9	23	1	126	27	2	3		2	17	1	52	3	2	2		4		11
	Total Inspection	Rurale	4	2	2	2	6	-	16	3	1	-		2	3	-	9	1	1	2		3	-	7
		Urbaine	79	2	4	7	17	1	110	24	1	3		14	1	43	2	1			1			4
		Total	83	4	6	9	23	1	126	27	2	3		2	17	1	52	3	2	2		4		11
NIAMEY	DOSSO	Rurale	11	2	2	2	18	1	36	7	2		2	15	1	27	2		2		3		7	
		Urbaine	32	2	1	4	34	1	74	26	1	1		3	29	1	61							
		Total	43	4	3	6	52	2	110	33	3	1		5	44	2	88	2		2		3		7
	NIAMEY	Rurale																						
		Urbaine	307	38	14	3	83	17	462	126	38	6		2	78	4	254							
		Total	307	38	14	3	83	17	462	126	38	6		2	78	4	254							
	TILLABERI	Rurale	16	4	3	4	10	1	38	14	2	2		2	6		26	2	2	1	2	3		10
		Urbaine	10	5	1		9	1	26	7	3	1		7	1	19		1			1			2
		Total	26	9	4	4	19	2	64	21	5	3		2	13	1	45	2	3	1	2	4		12
	Total Inspection	Rurale	27	6	5	6	28	2	74	21	4	2		4	21	1	53	4	2	3	2	6		17
		Urbaine	349	45	16	7	126	19	562	159	42	8		5	114	6	334		1			1		2
		Total	376	51	21	13	154	21	636	180	46	10		9	135	7	387	4	3	3	2	7		19
	TAHOUA	AGADEZ	Rurale	3		1	2	2		8	3			1	1		6					1	1	
Urbaine			14	27	2	1	7	2	53	12	20	1		1	7	2	43							
Total			17	27	3	3	9	2	61	15	20	2		2	8	2	49				1	1		2
TAHOUA		Rurale	10	5	12	7	11	2	47	9	5	8		3	6	2	33	1		4	4	5		14
		Urbaine	29	2	1	1	8	1	42	22	2	1		1	8		34							
		Total	39	7	13	8	19	3	89	31	7	9		4	14	2	67	1		4	4	5		14
Total Inspection		Rurale	13	5	13	9	13	2	55	12	5	9		4	7	2	39	1		4	5	6		16
	Urbaine	43	29	3	2	15	3	95	34	22	2		2	15	2	77								
	Total	56	34	16	11	28	5	150	46	27	11		6	22	4	116	1		4	5	6		16	
ZINDER	DIFFA	Rurale	1				1		2	1						1								
		Urbaine	9	3			2		14	7	3				2		12							
		Total	10	3			3		16	8	3				2		13							
	ZINDER	Rurale	3	2	1	1	9		16	2	2	1		1	9		15							
		Urbaine	43	14	4	2	5	1	69	31	10	4		2	5	1	53							
		Total	46	16	5	3	14	1	85	33	12	5		3	14	1	68							
	Total Inspection	Rurale	4	2	1	1	10	-	18	3	2	1		1	9	-	16							
Urbaine		52	17	4	2	7	1	83	38	13	4		2	7	1	65								
Total		56	19	5	3	17	1	101	41	15	5		3	16	1	81								
Ensemble Pays	Rurale	48	15	21	18	57	4	163	39	12	12		11	40	3	117	6	3	9	7	15		40	
	Urbaine	523	93	27	18	165	24	850	255	78	17		9	150	10	519	2	2			2		6	
	Total	571	108	48	36	222	28	1 013	294	90	29		20	190	13	636	8	5	9	7	17		46	

II.3 Salles de classe en Matériaux définitifs par région et milieu selon la nature et l'état des murs

Inspection	Région	Etat du mur	Urbain + Rural			Rural			
			Dur	semi dur	Total	Dur	semi dur	Total	
MARADI	MARADI	bon / acceptable	75	4	79	4	2	6	
		mauvais			0			0	
		Total	75	4	79	4	2	6	
	Total Inspection	bon / acceptable	75	4	79	4	2	6	
		mauvais	0	0	0	0	0	0	
		Total	75	4	79	4	2	6	
NIAMEY	DOSSO	bon / acceptable	27	3	30	6	1	7	
		mauvais	2	1	3	2	1	3	
		Total	29	4	33	8	2	10	
	NIAMEY	bon / acceptable	247	15	262			0	
		mauvais		8	8			0	
		Total	247	23	270	0	0	0	
	TILLABERI	bon / acceptable	13	1	14	10	1	11	
		mauvais		3	3			0	
		Total	13	4	17	10	1	11	
	Total Inspection	bon / acceptable	287	19	306			0	
		mauvais	2	12	14			0	
		Total	289	31	320	18	3	21	
	TAHOUA	AGADEZ	bon / acceptable	8	22	30	3		3
			mauvais			0			0
			Total	8	22	30	3	0	3
TAHOUA		bon / acceptable	28	5	33	9	4	13	
		mauvais			0			0	
		Total	28	5	33	9	4	13	
Total Inspection		bon / acceptable	36	27	63	12	4	16	
		mauvais	0	0	0	0	0	0	
		Total	36	27	63	12	4	16	
ZINDER	DIFFA	bon / acceptable	9	2	11	1		1	
		mauvais			0			0	
		Total	9	2	11	1	0	1	
	ZINDER	bon / acceptable	39	8	47	2	1	3	
		mauvais			0			0	
		Total	39	8	47	2	1	3	
	Total Inspection	bon / acceptable	48	10	58	3	1	4	
		mauvais	0	0	0	0	0	0	
		Total	48	10	58	3	1	4	
Ensemble Pays		bon / acceptable	446	60	506	19	7	26	
		mauvais	2	12	14	0	0	0	
		Total	448	72	520	37	10	47	

III. Répartition des élèves par type de groupe pédagogique, région et zone selon le statut de l'établissement

Inspection	Région	Zone	Public + Privé + Communautaire				Public				Communautaire			
			PS	MS	GS	Total	PS	MS	GS	Total	PS	MS	GS	Total
MARADI	MARADI	Rurale	182	178	152	512	82	92	46	220	100	86	106	292
		Urbaine	668	1 041	1 137	2 846	346	494	532	1 372	35	131	59	225
		Total	850	1 219	1 289	3 358	428	586	578	1 592	135	217	165	517
	Total Inspection	Rurale	182	178	152	512	82	92	46	220	100	86	106	292
		Urbaine	668	1 041	1 137	2 846	346	494	532	1 372	35	131	59	225
		Total	850	1 219	1 289	3 358	428	586	578	1 592	135	217	165	517
NIAMEY	DOSSO	Rurale	175	352	694	1 221	110	240	512	862	35	112	152	299
		Urbaine	455	685	809	1 949	363	539	661	1 563				-
		Total	630	1 037	1 503	3 170	473	779	1 173	2 425	35	112	152	299
	NIAMEY	Rurale				-				-				-
		Urbaine	2 470	3 827	4 713	11 010	1 416	2 567	2 920	6 903				-
		Total	2 470	3 827	4 713	11 010	1 416	2 567	2 920	6 903	-	-	-	-
	TILLABERI	Rurale	525	462	513	1 500	242	281	280	803	269	174	221	664
		Urbaine	262	209	298	769	232	135	162	529		45	55	100
		Total	787	671	811	2 269	474	416	442	1 332	269	219	276	764
	Total Inspection	Rurale	700	814	1 207	2 721	352	521	792	1 665	304	286	373	963
		Urbaine	3 187	4 721	5 820	13 728	2 011	3 241	3 743	8 995	-	45	55	100
		Total	3 887	5 535	7 027	16 449	2 363	3 762	4 535	10 660	304	331	428	1 063
TAHOUA	AGADEZ	Rurale	69	78	75	222	23	61	71	155	46	17	4	67
		Urbaine	316	491	831	1 638	222	395	662	1 279				-
		Total	385	569	906	1 860	245	456	733	1 434	46	17	4	67
	TAHOUA	Rurale	312	561	505	1 378	229	288	332	849	83	273	173	529
		Urbaine	349	358	457	1 164	283	308	368	959				-
		Total	661	919	962	2 542	512	596	700	1 808	83	273	173	529
	Total Inspection	Rurale	381	639	580	1 600	252	349	403	1 004	129	290	177	596
		Urbaine	665	849	1 288	2 802	505	703	1 030	2 238	-	-	-	-
		Total	1 046	1 488	1 868	4 402	757	1 052	1 433	3 242	129	290	177	596
ZINDER	DIFFA	Rurale		77		77		52		52				-
		Urbaine	136	122	130	388	116	92	65	273				-
		Total	136	199	130	465	116	144	65	325	-	-	-	-
	ZINDER	Rurale	192	90	109	391	192	90	89	371				-
		Urbaine	1 081	688	598	2 367	819	519	332	1 670				-
		Total	1 273	778	707	2 758	1 011	609	421	2 041	-	-	-	-
	Total Inspection	Rurale	192	167	109	468	192	142	89	423	-	-	-	-
		Urbaine	1 217	810	728	2 755	935	611	397	1 943	-	-	-	-
		Total	1 409	977	837	3 223	1 127	753	486	2 366	-	-	-	-
Ensemble Pays	Rurale	1 455	1 798	2 048	5 301	878	1 104	1 330	3 312	533	662	656	1 851	
	Urbaine	5 737	7 421	8 973	22 131	3 797	5 049	5 702	14 548	35	176	114	325	
	Total	7 192	9 219	11 021	27 432	4 675	6 153	7 032	17 860	568	838	770	2 176	

IV. Nombre des mobiliers d'éveil par région et milieu

Inspection	Région	Zone	Chaise adaptée	Chaise ordinaire	Table adaptable	Table banc adaptée	Table banc ordinaire	
MARADI	MARADI	Rurale		6	7		2	
		Urbaine	313	413	135	349	189	
		Total	313	419	142	349	191	
	Total Inspection	Rurale	0	6	7	0	2	
		Urbaine	313	413	135	349	189	
		Total	313	419	142	349	191	
NIAMEY	DOSSO	Rurale	107	52	82	130	40	
		Urbaine	732	161	73	125	241	
		Total	839	213	155	255	281	
	NIAMEY	Rurale						
		Urbaine	3450	1465	1943	861	865	
		Total	3450	1465	1943	861	865	
	TILLABERI	Rurale	90	80	68	24	45	
		Urbaine	15		21	23	86	
		Total	105	80	89	47	131	
	Total Inspection	Rurale	197	132	150	154	85	
		Urbaine	4197	1626	2037	1009	1192	
		Total	4394	1758	2187	1163	1277	
	TAHOUA	AGADEZ	Rurale	6	1	1		3
			Urbaine	384	198	113	6	76
			Total	390	199	114	6	79
TAHOUA		Rurale	146	109	54	52	51	
		Urbaine	314	217	245	152	57	
		Total	460	326	299	204	108	
Total Inspection		Rurale	152	110	55	52	54	
		Urbaine	698	415	358	158	133	
		Total	850	525	413	210	187	
ZINDER	DIFFA	Rurale						
		Urbaine	25		45	13	17	
		Total	25	0	45	13	17	
	ZINDER	Rurale	1	1		25	27	
		Urbaine	221	65	166	402	213	
		Total	222	66	166	427	240	
	Total Inspection	Rurale	1	1	0	25	27	
		Urbaine	246	65	211	415	230	
		Total	247	66	211	440	257	
Ensemble Pays		Rurale	350	249	212	231	168	
		Urbaine	5454	2519	2741	1931	1744	
		Total	5804	2768	2953	2162	1912	

V.1 Personnel enseignant par région, grade et sexe selon le statut de l'établissement (urbain + rural)

Inspection	Région	Sexe	Public + Privé + Communautaire							Public							Communautaire					
			I	IA	M	ADE	AD	IND	Total	I	IA	M	ADE	AD	IND	Total	IA	M	ADE	AD	IND	Total
MARADI	MARADI	Hommes		6		1		6	13		1					1						0
		Femmes	14	78	6	1	3	12	114	8	54	2			1	65				1		1
		Total	14	84	6	2	3	18	127	8	55	2	0	0	1	66	0	0	0	1	0	1
	Total Inspection	Hommes	0	6	0	1	0	6	13	0	1	0	0	0	0	1	0	0	0	0	0	0
		Femmes	14	78	6	1	3	12	114	8	54	2	0	0	1	65	0	0	0	1	0	1
		Total	14	84	6	2	3	18	127	8	55	2	0	0	1	66	0	0	0	1	0	1
NIAMEY	DOSSO	Hommes	2	5	1			5	13	1	3				2	6	2					2
		Femmes	19	92	8	2	4	7	132	18	77	6		1	3	105	4	1	1	2		8
		Total	21	97	9	2	4	12	145	19	80	6	0	1	5	111	6	1	1	2	0	10
	NIAMEY	Hommes	5	3	2	3	5	66	84		1				36	37						0
		Femmes	71	235	45	15	17	80	463	53	174	9	3	2	20	261						0
		Total	76	238	47	18	22	146	547	53	175	9	3	2	56	298	0	0	0	0	0	0
	TILLABERI	Hommes	1	4		2	2	1	10		4			1	1	6				1		1
		Femmes	8	49	3	4	3	4	71	8	41	2	1		3	55	4	1	3	3		11
		Total	9	53	3	6	5	5	81	8	45	2	1	1	4	61	4	1	3	4	0	12
	Total Inspection	Hommes	8	12	3	5	7	72	107	1	8	0	0	1	39	49	2	0	0	1	0	3
		Femmes	98	376	56	21	24	91	666	79	292	17	4	3	26	421	8	2	4	5	0	19
		Total	106	388	59	26	31	163	773	80	300	17	4	4	65	470	10	2	4	6	0	22
TAHOUA	AGADEZ	Hommes	1					5	6						2	2					0	
		Femmes	6	38	6	2		18	70	6	34	1	1		9	51		4			4	
		Total	7	38	6	2	0	23	76	6	34	1	1	0	11	53	0	4	0	0	0	4
	TAHOUA	Hommes	2	2			1	4	9	2	2				3	7				1		1
		Femmes	4	39	3	13	9	18	86	3	37	2	10	3	16	71		1	2	5	2	10
		Total	6	41	3	13	10	22	95	5	39	2	10	3	19	78	0	1	2	6	2	11
Total Inspection	Hommes	3	2	0	0	1	9	15	2	2	0	0	0	5	9	0	0	0	1	0	1	
	Femmes	10	77	9	15	9	36	156	9	71	3	11	3	25	122	0	5	2	5	2	14	
	Total	13	79	9	15	10	45	171	11	73	3	11	3	30	131	0	5	2	6	2	15	
ZINDER	DIFFA	Hommes						2	2						2	2					0	
		Femmes	4	9			1	3	17	4	9				1	14					0	
		Total	4	9	0	0	1	5	19	4	9	0	0	0	3	16	0	0	0	0	0	0
	ZINDER	Hommes	1	4	1			7	13		4				4	8						0
		Femmes	17	88	2		2	4	113	14	69				3	86						0
		Total	18	92	3	0	2	11	126	14	73	0	0	0	7	94	0	0	0	0	0	0
Total Inspection	Hommes	1	4	1	0	0	9	15	0	4	0	0	0	6	10	0	0	0	0	0	0	
	Femmes	21	97	2	0	3	7	130	18	78	0	0	0	4	100	0	0	0	0	0	0	
	Total	22	101	3	0	3	16	145	18	82	0	0	0	10	110	0	0	0	0	0	0	
Ensemble Pays	Hommes	12	24	4	6	8	96	150	3	15	0	0	1	50	69	2	0	0	2	0	4	
	Femmes	143	628	73	37	39	146	1066	114	495	22	15	6	56	708	8	7	6	11	2	34	
	Total	155	652	77	43	47	242	1216	117	510	22	15	7	106	777	10	7	6	13	2	38	

I = instituteur IA = instituteur adjoint M = moniteur ADE = autre diplôme d'enseignement AD = aucun diplôme

Ind = indéterminé

V.2 Personnel enseignant par région, grade et sexe selon le statut de l'établissement (rural)

Inspection	Région	Sexe	Public + Privé + Communautaire						Public						Communautaire							
			I	IA	M	ADE	AD	IND	Total	I	IA	M	ADE	AD	IND	Total	IA	M	ADE	AD	IND	Total
MARADI	MARADI	Hommes						0							0							0
		Femmes	1	8			1		10	1	8					9				1		1
		Total	1	8	0	0	1	0	10	1	8	0	0	0	0	9	0	0	0	1	0	1
	Total Inspection	Hommes	0	0	0	0	0	0	0	0	0	0	0	0	0	0	0	0	0	0	0	0
		Femmes	1	8	0	0	1	0	10	1	8	0	0	0	0	9	0	0	0	1	0	1
		Total	1	8	0	0	1	0	10	1	8	0	0	0	0	9	0	0	0	1	0	1
NIAMEY	DOSSO	Hommes	2	5	1			3	11	1	3				4	2						2
		Femmes	2	26	2	1	2	1	34	2	22	1			25	4	1	1	2			8
		Total	4	31	3	1	2	4	45	3	25	1	0	0	29	6	1	1	2		0	10
	NIAMEY	Hommes							0						0							0
		Femmes							0						0							0
		Total	0	0	0	0	0	0	0	0	0	0	0	0	0	0	0	0	0	0	0	0
	TILLABERI	Hommes		2					2		2				2							0
		Femmes	3	31	1	4	2	3	44	3	26		1		32	4	1	3	2			10
		Total	3	33	1	4	2	3	46	3	28	0	1	0	34	4	1	3	2		0	10
	Total Inspection	Hommes	2	7	1	0	0	3	13	1	5	0	0	0	6	2	0	0	0	0	0	2
		Femmes	5	57	3	5	4	4	78	5	48	1	1	0	57	8	2	4	4	0	0	18
		Total	7	64	4	5	4	7	91	6	53	1	1	0	63	10	2	4	4	0	0	20
	TAHOUA	AGADEZ	Hommes						0						0							0
			Femmes		5	4			1	10		5				6		4				4
			Total	0	5	4	0	0	1	10	0	5	0	0	0	6	0	4	0	0	0	4
TAHOUA		Hommes	2	2			1	3	8	2	2				7				1			1
		Femmes	2	21	2	2	8	13	48	2	21	1		3	38		1	2	5	2		10
		Total	4	23	2	2	9	16	56	4	23	1	0	3	45	0	1	2	6	2		11
Total Inspection		Hommes	2	2	0	0	1	3	8	2	2	0	0	0	7	0	0	0	1	0	0	1
		Femmes	2	26	6	2	8	14	58	2	26	1	0	3	44	0	5	2	5	2		14
		Total	4	28	6	2	9	17	66	4	28	1	0	3	51	0	5	2	6	2	0	15
ZINDER	DIFFA	Hommes						0						0							0	
		Femmes		1			1		2		1				1						0	
		Total	0	1	0	0	1	0	2	0	1	0	0	0	1	0	0	0	0	0	0	
	ZINDER	Hommes							0						0							0
		Femmes	3	18					21	3	17				20							0
		Total	3	18	0	0	0	0	21	3	17	0	0	0	20	0	0	0	0	0	0	0
	Total Inspection	Hommes	0	0	0	0	0	0	0	0	0	0	0	0	0	0	0	0	0	0	0	0
		Femmes	3	19	0	0	1	0	23	3	18	0	0	0	21	0	0	0	0	0	0	0
		Total	3	19	0	0	1	0	23	3	18	0	0	0	21	0	0	0	0	0	0	0
Ensemble Pays	Hommes	4	9	1	0	1	6	21	3	7	0	0	0	13	2	0	0	1	0	0	3	
	Femmes	11	110	9	7	14	18	169	11	100	2	1	3	131	8	7	6	10	2	0	33	
	Total	15	119	10	7	15	24	190	14	107	2	1	3	144	10	7	6	11	2	0	36	

I = instituteur IA = instituteur adjoint M = moniteur ADE = autre diplôme d'enseignement AD = aucun diplôme

Ind = indéterminé

V.3 Personnel administratif et d'appui par région, fonction et sexe selon le statut de l'établissement

Inspection	Région	Sexe	Personnel administratif				Personnel d'appui			
			Directeur déchargé de classe	Surveillant	Secrétaire	Total	Gardien	Manoeuvre	Personnel de cantine	Total
MARADI	MARADI	Hommes	1	1	2	4	2	3		5
		Femmes	2	4		6		6		6
		Total	3	5	2	10	2	9	0	11
	Total Inspection	Hommes	1			1				0
		Femmes	2			2				0
		Total	3			3				0
NIAMEY	DOSSO	Hommes		1	2	3		1		1
		Femmes	1			1		4		4
		Total	1	1	2	4	0	5	0	5
	NIAMEY	Hommes	10		1	11	53	3	4	60
		Femmes	21	11	3	35	4	16	2	22
		Total	31	11	4	46	57	19	6	82
	TILLABERI	Hommes				0		1	1	2
		Femmes				0		2		2
		Total	0	0	0	0	0	3	1	4
	Total Inspection	Hommes	10	1	3	14	53	5	5	63
		Femmes	22	11	3	36	4	22	2	28
		Total	32	12	6	50	57	27	7	91
TAHOUA	AGADEZ	Hommes				0	1	2		3
		Femmes	8	2		10		2		2
		Total	8	2	0	10	1	4	0	5
	TAHOUA	Hommes	2			2	1			1
		Femmes	1	2		3	1	1		2
		Total	3	2	0	5	2	1	0	3
	Total Inspection	Hommes	2	0	0	2	2	2	0	4
		Femmes	9	4	0	13	1	3	0	4
		Total	11	4	0	15	3	5	0	8
ZINDER	DIFFA	Hommes				0	1	1		2
		Femmes	2			2				0
		Total	2	0	0	2	1	1	0	2
	ZINDER	Hommes	1	1		2		4	1	5
		Femmes	4			4	2			2
		Total	5	1	0	6	2	4	1	7
	Total Inspection	Hommes	1	1	0	2	1	5	1	7
		Femmes	6	0	0	6	2	0	0	2
		Total	7	1	0	8	3	5	1	9
Ensemble Pays	Hommes	14	2	3	19	56	12	6	74	
	Femmes	39	15	3	57	7	25	2	34	
	Total	53	17	6	76	63	37	8	108	

VI. ELEVES

VI.1 Nombre d'élèves par région (urbain+rural) selon l'âge et le statut de l'établissement

Inspection	Région	Sexe	Public + Privé + Communautaire					Public					Communautaire							
			< 3 ans	3 ans	4 ans	5 ans	> 5 ans	Total	< 3 ans	3 ans	4 ans	5 ans	> 5 ans	Total	< 3 ans	3 ans	4 ans	5 ans	> 5 ans	Total
MARADI	MARADI	Garçons	16	185	511	582	405	1699	9	66	248	302	195	820		37	78	83	42	240
		Filles	22	216	475	528	418	1659	10	64	261	265	172	772		66	56	62	93	277
		Total	38	401	986	1110	823	3358	19	130	509	567	367	1592	0	103	134	145	135	517
	Total Inspection	Garçons	16	185	511	582	405	1699	9	66	248	302	195	820	0	37	78	83	42	240
		Filles	22	216	475	528	418	1659	10	64	261	265	172	772	0	66	56	62	93	277
		Total	38	401	986	1110	823	3358	19	130	509	567	367	1592	0	103	134	145	135	517
NIAMEY	DOSSO	Garçons	5	206	435	599	331	1576	3	177	344	456	238	1218		6	17	50	68	141
		Filles	5	219	469	555	346	1594	3	180	361	407	256	1207		7	33	54	64	158
		Total	10	425	904	1154	677	3170	6	357	705	863	494	2425	0	13	50	104	132	299
	NIAMEY	Garçons	114	1155	2268	2250	238	6025	16	727	1394	1376	94	3607						0
		Filles	124	1165	2292	2184	243	6008	13	724	1408	1335	109	3589						0
		Total	238	2320	4560	4434	481	12033	29	1451	2802	2711	203	7196	0	0	0	0	0	0
	TILLABERI	Garçons	18	132	330	321	322	1123	18	79	222	176	169	664		46	94	131	108	379
		Filles	20	137	343	352	294	1146	20	84	229	198	137	668		43	96	134	112	385
		Total	38	269	673	673	616	2269	38	163	451	374	306	1332	0	89	190	265	220	764
	Total Inspection	Garçons	137	1493	3033	3170	891	8724	37	983	1960	2008	501	5489	0	52	111	181	176	520
		Filles	149	1521	3104	3091	883	8748	36	988	1998	1940	502	5464	0	50	129	188	176	543
		Total	286	3014	6137	6261	1774	17472	73	1971	3958	3948	1003	10953	0	102	240	369	352	1063
TAHOUA	AGADEZ	Garçons	13	120	230	453	109	925	3	87	165	345	97	697	10	9	5	7	4	35
		Filles	16	136	212	471	100	935	2	101	163	386	85	737	14	4	4	6	4	32
		Total	29	256	442	924	209	1860	5	188	328	731	182	1434	24	13	9	13	8	67
	TAHOUA	Garçons	22	181	332	376	360	1271	15	128	238	290	233	904	5	27	64	86	75	257
		Filles	16	166	357	369	363	1271	9	107	268	284	236	904	6	22	69	85	90	272
		Total	38	347	689	745	723	2542	24	235	506	574	469	1808	11	49	133	171	165	529
	Total Inspection	Garçons	35	301	562	829	469	2196	18	215	403	635	330	1601	15	36	69	93	79	292
		Filles	32	302	569	840	463	2206	11	208	431	670	321	1641	20	26	73	91	94	304
		Total	67	603	1131	1669	932	4402	29	423	834	1305	651	3242	35	62	142	184	173	596
ZINDER	DIFFA	Garçons		40	95	74	22	231		34	67	43	23	167						0
		Filles		45	95	67	27	234		31	75	35	17	158						0
		Total	0	85	190	141	49	465	0	65	142	78	40	325						0
	ZINDER	Garçons	82	228	408	407	221	1346	82	191	306	283	113	975						0
		Filles	85	260	495	367	205	1412	84	217	386	269	110	1066						0
		Total	167	488	903	774	426	2758	166	408	692	552	223	2041						0
	Total Inspection	Garçons	82	268	503	481	243	1577	82	225	373	326	136	1142						0
		Filles	85	305	590	434	232	1646	84	248	461	304	127	1224						0
		Total	167	573	1093	915	475	3223	166	473	834	630	263	2366						0
Ensemble Pays	Garçons	270	2247	4609	5062	2008	14196	146	1489	2984	3271	1162	9052	15	125	258	357	297	1052	
	Filles	288	2344	4738	4893	1996	14259	141	1508	3151	3179	1122	9101	20	142	258	341	363	1124	
	Total	558	4591	9347	9955	4004	28455	287	2997	6135	6450	2284	18153	35	267	516	698	660	2176	

VI.2 Nombre d'élèves par région (rural) selon l'âge et le statut de l'établissement

Inspection	Région	Sexe	Public + Privé + Communautaire					Public					Communautaire								
			< 3 ans	3 ans	4 ans	5 ans	> 5 ans	Total	< 3 ans	3 ans	4 ans	5 ans	> 5 ans	Total	< 3 ans	3 ans	4 ans	5 ans	> 5 ans	Total	
MARADI	MARADI	Garçons	0	34	57	84	49	224	0	10	26	46	27	109		24	31	38	22	115	
		Filles	2	50	82	81	73	288	2	6	46	38	19	111		44	36	43	54	177	
		Total	2	84	139	165	122	512	2	16	72	84	46	220	0	68	67	81	76	292	
	Total Inspection	Garçons	0	34	57	84	49	224	0	10	26	46	27	109	0	24	31	38	22	115	
		Filles	2	50	82	81	73	288	2	6	46	38	19	111	0	44	36	43	54	177	
		Total	2	84	139	165	122	512	2	16	72	84	46	220	0	68	67	81	76	292	
NIAMEY	DOSSO	Garçons	0	64	111	210	222	607		49	88	146	153	436		6	17	50	68	141	
		Filles	1	52	138	193	230	614		39	97	126	164	426		7	33	54	64	158	
		Total	1	116	249	403	452	1221	0	88	185	272	317	862	0	13	50	104	132	299	
	TILLABERI	Garçons	16	101	237	191	189	734	16	55	141	82	105	399		46	94	106	79	325	
		Filles	18	99	244	198	207	766	18	54	150	87	95	404		43	90	105	101	339	
		Total	34	200	481	389	396	1500	34	109	291	169	200	803	0	89	184	211	180	664	
	Total Inspection	Garçons	16	165	348	401	411	1341	16	104	229	228	258	835	0	52	111	156	147	466	
		Filles	19	151	382	391	437	1380	18	93	247	213	259	830	0	50	123	159	165	497	
		Total	35	316	730	792	848	2721	34	197	476	441	517	1665	0	102	234	315	312	963	
	TAHOUA	AGADEZ	Garçons	13	14	24	31	30	112	3	5	19	24	26	77	10	9	5	7	4	35
			Filles	16	8	9	43	34	110	2	4	5	37	30	78	14	4	4	6	4	32
			Total	29	22	33	74	64	222	5	9	24	61	56	155	24	13	9	13	8	67
TAHOUA		Garçons	12	98	186	236	157	689	7	71	122	150	82	432	5	27	64	86	75	257	
		Filles	10	66	198	226	189	689	4	44	129	141	99	417	6	22	69	85	90	272	
		Total	22	164	384	462	346	1378	11	115	251	291	181	849	11	49	133	171	165	529	
Total Inspection		Garçons	25	112	210	267	187	801	10	76	141	174	108	509	15	36	69	93	79	292	
		Filles	26	74	207	269	223	799	6	48	134	178	129	495	20	26	73	91	94	304	
		Total	51	186	417	536	410	1600	16	124	275	352	237	1004	35	62	142	184	173	596	
ZINDER	DIFFA	Garçons		3	18	19	2	42		3	8	15	1	27						0	
		Filles		5	15	13	2	35		5	7	12	1	25						0	
		Total	0	8	33	32	4	77	0	8	15	27	2	52	0	0	0	0	0	0	
	ZINDER	Garçons	23	28	43	64	29	187	23	28	41	61	25	178						0	
		Filles	33	38	55	47	31	204	33	38	53	44	25	193						0	
		Total	56	66	98	111	60	391	56	66	94	105	50	371	0	0	0	0	0	0	
	Total Inspection	Garçons	23	31	61	83	31	229	23	31	49	76	26	205	0	0	0	0	0	0	
		Filles	33	43	70	60	33	239	33	43	60	56	26	218	0	0	0	0	0	0	
		Total	56	74	131	143	64	468	56	74	109	132	52	423	0	0	0	0	0	0	
Ensemble Pays	Garçons	64	342	676	835	678	2595	49	221	445	524	419	1658	15	112	211	287	248	873		
	Filles	80	318	741	801	766	2706	59	190	487	485	433	1654	20	120	232	293	313	978		
	Total	144	660	1417	1636	1444	5301	108	411	932	1009	852	3312	35	232	443	580	561	1851		

VI.3 Répartition des élèves par type de groupe pédagogique, région et sexe (urbain+rural) selon le statut de l'établissement

Inspection	Région	Sexe	Public + Privé + Communautaire				Public				Communautaire			
			PS	MS	GS	Total	PS	MS	GS	Total	PS	MS	GS	Total
MARADI	MARADI	Garçons	411	652	636	1699	212	317	291	820	49	130	61	240
		Filles	439	567	653	1659	216	269	287	772	86	87	104	277
		Total	850	1219	1289	3358	428	586	578	1592	135	217	165	517
	Total Inspection	Garçons	411	652	636	1699	212	317	291	820	49	130	61	240
		Filles	439	567	653	1659	216	269	287	772	86	87	104	277
		Total	850	1219	1289	3358	428	586	578	1592	135	217	165	517
NIAMEY	DOSSO	Garçons	304	513	759	1576	233	393	592	1218	15	48	78	141
		Filles	326	524	744	1594	240	386	581	1207	20	64	74	158
		Total	630	1037	1503	3170	473	779	1173	2425	35	112	152	299
	NIAMEY	Garçons	1351	2110	2564	6025	750	1324	1533	3607				0
		Filles	1382	2106	2520	6008	742	1336	1511	3589				0
		Total	2733	4216	5084	12033	1492	2660	3044	7196	0	0	0	0
	TILLABERI	Garçons	385	322	416	1123	228	195	241	664	138	112	129	379
		Filles	402	349	395	1146	246	221	201	668	131	107	147	385
		Total	787	671	811	2269	474	416	442	1332	269	219	276	764
	Total Inspection	Garçons	2040	2945	3739	8724	1211	1912	2366	5489	153	160	207	520
		Filles	2110	2979	3659	8748	1228	1943	2293	5464	151	171	221	543
		Total	4150	5924	7398	17472	2439	3855	4659	10953	304	331	428	1063
TAHOUA	AGADEZ	Garçons	192	288	445	925	119	224	354	697	24	9	2	35
		Filles	193	281	461	935	126	232	379	737	22	8	2	32
		Total	385	569	906	1860	245	456	733	1434	46	17	4	67
	TAHOUA	Garçons	332	474	465	1271	265	306	333	904	39	138	80	257
		Filles	329	445	497	1271	247	290	367	904	44	135	93	272
		Total	661	919	962	2542	512	596	700	1808	83	273	173	529
	Total Inspection	Garçons	524	762	910	2196	384	530	687	1601	63	147	82	292
		Filles	522	726	958	2206	373	522	746	1641	66	143	95	304
		Total	1046	1488	1868	4402	757	1052	1433	3242	129	290	177	596
ZINDER	DIFFA	Garçons	73	90	68	231	64	65	29	158				0
		Filles	63	109	62	234	52	79	36	167				0
		Total	136	199	130	465	116	144	65	325	0	0	0	0
	ZINDER	Garçons	625	352	369	1346	496	267	212	975				0
		Filles	648	426	338	1412	515	342	209	1066				0
		Total	1273	778	707	2758	1011	609	421	2041	0	0	0	0
	Total Inspection	Garçons	698	442	437	1577	560	332	241	1133	0	0	0	0
		Filles	711	535	400	1646	567	421	245	1233	0	0	0	0
		Total	1409	977	837	3223	1127	753	486	2366	0	0	0	0
Ensemble Pays	Garçons	3673	4801	5722	14196	2367	3091	3585	9043	265	437	350	1052	
	Filles	3782	4807	5670	14259	2384	3155	3571	9110	303	401	420	1124	
	Total	7455	9608	11392	28455	4751	6246	7156	18153	568	838	770	2176	

Répartition des élèves par type de groupe pédagogique, région et sexe (rural) selon le statut de l'établissement

Inspection	Région	Sexe	Public + Privé + Communautaire				Public				Communautaire			
			PS	MS	GS	Total	PS	MS	GS	Total	PS	MS	GS	Total
MARADI	MARADI	Garçons	69	95	60	224	33	57	19	109	36	38	41	115
		Filles	113	83	92	288	49	35	27	111	64	48	65	177
		Total	182	178	152	512	82	92	46	220	100	86	106	292
	Total Inspection	Garçons	69	95	60	224	33	57	19	109	36	38	41	115
		Filles	113	83	92	288	49	35	27	111	64	48	65	177
		Total	182	178	152	512	82	92	46	220	100	86	106	292
NIAMEY	DOSSO	Garçons	86	174	347	607	56	126	254	436	15	48	78	141
		Filles	89	178	347	614	54	114	258	426	20	64	74	158
		Total	175	352	694	1221	110	240	512	862	35	112	152	299
	TILLABERI	Garçons	257	228	249	734	114	133	152	399	138	93	94	325
		Filles	268	234	264	766	128	148	128	404	131	81	127	339
		Total	525	462	513	1500	242	281	280	803	269	174	221	664
	Total Inspection	Garçons	343	402	596	1341	170	259	406	835	153	141	172	466
		Filles	357	412	611	1380	182	262	386	830	151	145	201	497
		Total	700	814	1207	2721	352	521	792	1665	304	286	373	963
TAHOUA	AGADEZ	Garçons	39	35	38	112	15	26	36	77	24	9	2	35
		Filles	30	43	37	110	8	35	35	78	22	8	2	32
		Total	69	78	75	222	23	61	71	155	46	17	4	67
	TAHOUA	Garçons	161	292	236	689	122	154	156	432	39	138	80	257
		Filles	151	269	269	689	107	134	176	417	44	135	93	272
		Total	312	561	505	1378	229	288	332	849	83	273	173	529
	Total Inspection	Garçons	200	327	274	801	137	180	192	509	63	147	82	292
		Filles	181	312	306	799	115	169	211	495	66	143	95	304
		Total	381	639	580	1600	252	349	403	1004	129	290	177	596
ZINDER	DIFFA	Garçons		42		42		27		27				0
		Filles		35		35		25		25				0
		Total	0	77	0	77	0	52	0	52	0	0	0	0
	ZINDER	Garçons	86	41	60	187	86	41	51	178				0
		Filles	106	49	49	204	106	49	38	193				0
		Total	192	90	109	391	192	90	89	371	0	0	0	0
	Total Inspection	Garçons	86	83	60	229	86	68	51	205	0	0	0	0
		Filles	106	84	49	239	106	74	38	218	0	0	0	0
		Total	192	167	109	468	192	142	89	423	0	0	0	0
Ensemble Pays	Garçons	698	907	990	2595	426	564	668	1658	252	326	295	873	
	Filles	757	891	1058	2706	452	540	662	1654	281	336	361	978	
	Total	1455	1798	2048	5301	878	1104	1330	3312	533	662	656	1851	

CYCLE DE BASE I

I. LES PRINCIPAUX CHIFFRES**I.1 Nombre d'écoles, salles de classes, groupes pédagogiques, maîtres et élèves par milieu sociologique**

Inspection	Zone	écoles	salles de classe utilisées	Groupes Pédagogiques	maîtres chargés de cours	élèves	élèves / maître
AGADEV							
Agadez Commune	Rurale	3	6	6	6	111	19
	Urbaine	44	314	323	358	14 785	41
	Total	47	320	329	364	14 896	41
Arlit	Rurale	50	113	182	117	3 207	27
	Urbaine	27	252	257	275	12 129	44
	Total	77	365	439	392	15 336	39
Bilma	Rurale	18	68	94	73	2 295	31
	Urbaine	3	17	18	19	654	34
	Total	21	85	112	92	2 949	32
Tchirozérine	Rurale	156	327	527	335	10 385	31
	Urbaine	10	59	66	68	2 130	31
	Total	166	386	593	403	12 515	31
<i>Total DREBA / Région</i> AGADEV	Rurale	227	514	809	531	15 998	30
	Urbaine	84	642	664	720	29 698	41
	Total	311	1 156	1 473	1 251	45 696	37
DIFFA							
Diffa	Rurale	110	259	356	275	6 464	24
	Urbaine	13	109	111	162	4 307	27
	Total	123	368	467	437	10 771	25
Maïné Soroa	Rurale	137	281	458	291	7 660	26
	Urbaine	8	53	53	63	1 698	27
	Total	145	334	511	354	9 358	26
N'Guigmi	Rurale	93	141	295	149	3 360	23
	Urbaine	10	64	69	75	2 208	29
	Total	103	205	364	224	5 568	25
<i>Total DREBA / Région</i> DIFFA	Rurale	340	681	1 109	715	17 484	24
	Urbaine	31	226	233	300	8 213	27
	Total	371	907	1 342	1 015	25 697	25
DOSSO							
Bobyé	Rurale	271	648	758	677	27 605	41
	Urbaine	6	47	47	58	1 691	29
	Total	277	695	805	735	29 296	40
Dosso Commune	Rurale	1	1	1	2	55	28
	Urbaine	55	329	338	448	12 322	28
	Total	56	330	339	450	12 377	28
Dosso Département	Rurale	339	818	885	854	33 791	40
	Urbaine	0	0	0	0	0	0
	Total	339	818	885	854	33 791	40
Doutchi	Rurale	266	578	633	580	28 285	49
	Urbaine	15	114	115	141	5 626	40
	Total	281	692	748	721	33 911	47
Gaya	Rurale	275	724	746	757	25 253	33
	Urbaine	13	113	115	144	5 153	36
	Total	288	837	861	901	30 406	34
Loga	Rurale	203	459	533	473	17 869	38
	Urbaine	3	19	19	26	893	34
	Total	206	478	552	499	18 762	38

I. LES PRINCIPAUX CHIFFRES**I.1 Nombre d'écoles, salles de classes, groupes pédagogiques, maîtres et élèves par milieu sociologique**

Inspection	Zone	écoles	salles de classe utilisées	Groupes Pédagogiques	maîtres chargés de cours	élèves	élèves / maître
Tibiri Douchi	Rurale	238	578	607	581	30 357	52
	Urbaine	0	0	0	0	0	0
	Total	238	578	607	581	30 357	52
<i>Total DREBA / Région</i>	Rurale	1 593	3 806	4 163	3 924	163 215	42
	Urbaine	92	622	634	817	25 685	31
	Total	1 685	4 428	4 797	4 741	188 900	40
MARADI							
Aguié	Rurale	209	576	631	586	26 879	46
	Urbaine	8	58	58	77	2 813	37
	Total	217	634	689	663	29 692	45
Dakoro	Rurale	383	779	926	789	34 193	43
	Urbaine	7	56	56	56	3 248	58
	Total	390	835	982	845	37 441	44
Guidan Roudji	Rurale	194	496	513	503	21 942	44
	Urbaine	6	38	40	46	1 638	36
	Total	200	534	553	549	23 580	43
Madarounfa	Rurale	245	711	797	751	33 202	44
	Urbaine	4	30	31	40	1 348	34
	Total	249	741	828	791	34 550	44
Maradi Commune	Rurale	0	0	0	0	0	0
	Urbaine	73	640	650	742	32 862	44
	Total	73	640	650	742	32 862	44
Mayahi	Rurale	272	762	846	770	35 416	46
	Urbaine	3	26	26	38	1 204	32
	Total	275	788	872	808	36 620	45
Tessaoua	Rurale	234	637	689	662	27 364	41
	Urbaine	10	84	84	107	4 193	39
	Total	244	721	773	769	31 557	41
Tibiri Gobir	Rurale	133	360	367	367	16 648	45
	Urbaine	3	33	33	35	1 607	46
	Total	136	393	400	402	18 255	45
<i>Total DREBA / Région</i>	Rurale	1 670	4 321	4 769	4 428	195 644	44
	Urbaine	114	965	978	1 141	48 913	43
	Total	1 784	5 286	5 747	5 569	244 557	44
MARADI							
NIAMEY							
Niamey FA	Rurale	0	0	0	0	0	0
	Urbaine	116	568	666	769	25 897	34
	Total	116	568	666	769	25 897	34
Niamey I	Rurale	0	0	0	0	0	0
	Urbaine	57	474	491	534	19 408	36
	Total	57	474	491	534	19 408	36
Niamey II	Rurale	0	0	0	0	0	0
	Urbaine	39	428	432	462	20 889	45
	Total	39	428	432	462	20 889	45
Niamey III	Rurale	0	0	0	0	0	0
	Urbaine	45	451	452	504	20 903	41
	Total	45	451	452	504	20 903	41
Niamey IV	Rurale	0	0	0	0	0	0
	Urbaine	54	547	557	580	29 595	51
	Total	54	547	557	580	29 595	51

I. LES PRINCIPAUX CHIFFRES**I.1 Nombre d'écoles, salles de classes, groupes pédagogiques, maîtres et élèves par milieu sociologique**

Inspection	Zone	écoles	salles de classe utilisées	Groupes Pédagogiques	maîtres chargés de cours	élèves	élèves / maître
Niamey V	Rurale	0	0	0	0	0	0
	Urbaine	42	306	317	350	13 788	39
	Total	42	306	317	350	13 788	39
<i>Total DREBA / Région</i> NIAMEY	Rurale	0	0	0	0	0	0
	Urbaine	353	2 774	2 915	3 199	130 480	41
	Total	353	2 774	2 915	3 199	130 480	41
TAHOUA							
Abalak	Rurale	92	213	321	221	7 041	32
	Urbaine	8	45	45	61	1 969	32
	Total	100	258	366	282	9 010	32
Birnin Konni	Rurale	204	534	562	547	27 185	50
	Urbaine	24	195	198	253	8 331	33
	Total	228	729	760	800	35 516	44
Bouza	Rurale	198	500	539	513	24 530	48
	Urbaine	5	34	34	40	1 442	36
	Total	203	534	573	553	25 972	47
Illéla	Rurale	207	508	564	522	27 247	52
	Urbaine	15	64	66	70	2 927	42
	Total	222	572	630	592	30 174	51
Keita	Rurale	166	438	476	457	21 172	46
	Urbaine	5	38	39	51	1 493	29
	Total	171	476	515	508	22 665	45
Madaoua	Rurale	231	562	594	569	25 123	44
	Urbaine	15	104	114	116	4 783	41
	Total	246	666	708	685	29 906	44
Tahoua Arrondissement	Rurale	222	616	692	629	29 094	46
	Urbaine	0	0	0	0	0	0
	Total	222	616	692	629	29 094	46
Tahoua Commune	Rurale	0	0	0	0	0	0
	Urbaine	57	360	372	511	15 251	30
	Total	57	360	372	511	15 251	30
Tchintabaraden	Rurale	121	243	343	255	8 654	34
	Urbaine	6	37	37	48	1 374	29
	Total	127	280	380	303	10 028	33
<i>Total DREBA / Région</i> TAHOUA	Rurale	1 441	3 614	4 091	3 713	170 046	46
	Urbaine	135	877	905	1 150	37 570	33
	Total	1 576	4 491	4 996	4 863	207 616	43
TILLABERY							
Filingué	Rurale	328	787	910	800	38 245	48
	Urbaine	31	116	123	125	5 283	42
	Total	359	903	1 033	925	43 528	47
Kollo	Rurale	327	951	1 009	1 015	35 504	35
	Urbaine	9	73	74	103	2 558	25
	Total	336	1 024	1 083	1 118	38 062	34
Ouallam	Rurale	241	541	618	545	25 369	47
	Urbaine	26	85	91	87	3 834	44
	Total	267	626	709	632	29 203	46
Say	Rurale	250	619	696	655	20 456	31
	Urbaine	6	49	49	64	1 530	24
	Total	256	668	745	719	21 986	31

I. LES PRINCIPAUX CHIFFRES**I.1 Nombre d'écoles, salles de classes, groupes pédagogiques, maîtres et élèves par milieu sociologique**

Inspection	Zone	écoles	salles de classe utilisées	Groupes Pédagogiques	maîtres chargés de cours	élèves	élèves / maître
Téra	Rurale	306	844	878	874	35 501	41
	Urbaine	17	79	79	86	3 572	42
	Total	323	923	957	960	39 073	41
Tillabéry Commune	Rurale	0	0	0	0	0	0
	Urbaine	33	149	155	182	5 154	28
	Total	33	149	155	182	5 154	28
Tillabéry Département	Rurale	200	636	690	667	22 147	33
	Urbaine	0	0	0	0	0	0
	Total	200	636	690	667	22 147	33
<i>Total DREBA / Région</i> TILLABERY	Rurale	1 652	4 378	4 801	4 556	177 222	39
	Urbaine	122	551	571	647	21 931	34
	Total	1 774	4 929	5 372	5 203	199 153	38
ZINDER							
Gouré	Rurale	245	590	883	602	18 425	31
	Urbaine	9	57	58	70	2 303	33
	Total	254	647	941	672	20 728	31
Magaria	Rurale	363	919	1 372	944	35 966	38
	Urbaine	16	106	120	125	4 099	33
	Total	379	1 025	1 492	1 069	40 065	37
Matamèye	Rurale	156	534	603	548	18 202	33
	Urbaine	9	68	68	84	2 886	34
	Total	165	602	671	632	21 088	33
Mirriah	Rurale	404	1 060	1 488	1 079	43 621	40
	Urbaine	15	84	94	114	3 575	31
	Total	419	1 144	1 582	1 193	47 196	40
Tanout	Rurale	278	663	855	695	26 262	38
	Urbaine	7	48	49	66	2 131	32
	Total	285	711	904	761	28 393	37
Zinder Commune	Rurale	10	25	37	25	943	38
	Urbaine	124	754	845	938	34 553	37
	Total	134	779	882	963	35 496	37
<i>Total DREBA / Région</i> ZINDER	Rurale	1 456	3 791	5 238	3 893	143 419	37
	Urbaine	180	1 117	1 234	1 397	49 547	35
	Total	1 636	4 908	6 472	5 290	192 966	36

Total National

	écoles	salles de classe utilisées	Groupes Pédagogiques	maîtres chargés de cours	élèves	élèves / maître
Rurale	8 379	21 105	24 980	21 760	883 028	41
Urbaine	1 111	7 774	8 134	9 371	352 037	38
Total	9 490	28 879	33 114	31 131	1 235 065	40

I. LES PRINCIPAUX CHIFFRES**I.2 Nombre d'écoles, salles de classes, groupes pédagogiques, maîtres et élèves par statut**

Inspection	Statut	écoles	salles de classe utilisées	Groupes Pédagogiques	maîtres chargés de cours	élèves	élèves / maître
AGADEV							
Agadez Commune	Public	43	305	309	349	14 370	41
	Privé	4	15	20	15	526	35
	Communautaire	0	0	0	0	0	0
	Total	47	320	329	364	14 896	41
Arlit	Public	70	323	393	349	14 077	40
	Privé	6	41	45	42	1 245	30
	Communautaire	1	1	1	1	14	14
	Total	77	365	439	392	15 336	39
Bilma	Public	21	85	112	92	2 949	32
	Privé	0	0	0	0	0	0
	Communautaire	0	0	0	0	0	0
	Total	21	85	112	92	2 949	32
Tchirozérine	Public	152	360	557	375	11 649	31
	Privé	1	6	6	6	384	64
	Communautaire	13	20	30	22	482	22
	Total	166	386	593	403	12 515	31
<i>Total DREBA / Région</i> AGADEV	Public	286	1 073	1 371	1 165	43 045	37
	Privé	11	62	71	63	2 155	34
	Communautaire	14	21	31	23	496	22
	Total	311	1 156	1 473	1 251	45 696	37
DIFFA							
Diffa	Public	120	354	451	419	10 338	25
	Privé	2	12	13	14	404	29
	Communautaire	1	2	3	4	29	7
	Total	123	368	467	437	10 771	25
Maïné Soroa	Public	144	333	510	353	9 311	26
	Privé	0	0	0	0	0	0
	Communautaire	1	1	1	1	47	47
	Total	145	334	511	354	9 358	26
N'Guigmi	Public	101	200	358	219	5 381	25
	Privé	2	5	6	5	187	37
	Communautaire	0	0	0	0	0	0
	Total	103	205	364	224	5 568	25
<i>Total DREBA / Région</i> DIFFA	Public	365	887	1 319	991	25 030	25
	Privé	4	17	19	19	591	31
	Communautaire	2	3	4	5	76	15
	Total	371	907	1 342	1 015	25 697	25
DOSSO							
Boboye	Public	274	683	792	717	28 778	40
	Privé	3	12	13	18	518	29
	Communautaire	0	0	0	0	0	0
	Total	277	695	805	735	29 296	40
Dosso Commune	Public	47	299	303	416	11 376	27
	Privé	6	28	33	31	943	30
	Communautaire	3	3	3	3	58	19
	Total	56	330	339	450	12 377	28

I. LES PRINCIPAUX CHIFFRES**I.2 Nombre d'écoles, salles de classes, groupes pédagogiques, maîtres et élèves par statut**

Inspection	Statut	écoles	salles de classe utilisées	Groupes Pédagogiques	maîtres chargés de cours	élèves	élèves / maître
Dosso Département	Public	316	783	847	818	32 481	40
	Privé	0	0	0	0	0	0
	Communautaire	23	35	38	36	1 310	36
	Total	339	818	885	854	33 791	40
Doutchi	Public	276	682	738	711	33 346	47
	Privé	1	6	6	6	344	57
	Communautaire	4	4	4	4	221	55
	Total	281	692	748	721	33 911	47
Gaya	Public	285	821	844	884	29 845	34
	Privé	3	16	17	17	561	33
	Communautaire	0	0	0	0	0	0
	Total	288	837	861	901	30 406	34
Loga	Public	206	478	552	499	18 762	38
	Privé	0	0	0	0	0	0
	Communautaire	0	0	0	0	0	0
	Total	206	478	552	499	18 762	38
Tibiri Doutchi	Public	238	578	607	581	30 357	52
	Privé	0	0	0	0	0	0
	Communautaire	0	0	0	0	0	0
	Total	238	578	607	581	30 357	52
<i>Total DREBA / Région</i> DOSSO	Public	1 642	4 324	4 683	4 626	184 945	40
	Privé	13	62	69	72	2 366	33
	Communautaire	30	42	45	43	1 589	37
	Total	1 685	4 428	4 797	4 741	188 900	40
MARADI							
Aguié	Public	217	634	689	663	29 692	45
	Privé	0	0	0	0	0	0
	Communautaire	0	0	0	0	0	0
	Total	217	634	689	663	29 692	45
Dakoro	Public	385	827	974	837	37 103	44
	Privé	0	0	0	0	0	0
	Communautaire	5	8	8	8	338	42
	Total	390	835	982	845	37 441	44
Guidan Roundji	Public	199	533	551	548	23 574	43
	Privé	1	1	2	1	6	6
	Communautaire	0	0	0	0	0	0
	Total	200	534	553	549	23 580	43
Madarounfa	Public	245	736	823	786	34 318	44
	Privé	0	0	0	0	0	0
	Communautaire	4	5	5	5	232	46
	Total	249	741	828	791	34 550	44
Maradi Commune	Public	52	521	521	614	27 440	45
	Privé	21	119	129	128	5 422	42
	Communautaire	0	0	0	0	0	0
	Total	73	640	650	742	32 862	44
Mayahi	Public	275	788	872	808	36 620	45
	Privé	0	0	0	0	0	0
	Communautaire	0	0	0	0	0	0
	Total	275	788	872	808	36 620	45

I. LES PRINCIPAUX CHIFFRES**I.2 Nombre d'écoles, salles de classes, groupes pédagogiques, maîtres et élèves par statut**

Inspection	Statut	écoles	salles de classe utilisées	Groupes Pédagogiques	maîtres chargés de cours	élèves	élèves / maître
Tessaoua	Public	243	716	768	763	31 423	41
	Privé	1	5	5	6	134	22
	Communautaire	0	0	0	0	0	0
	Total	244	721	773	769	31 557	41
Tibiri Gobir	Public	126	358	365	366	16 578	45
	Privé	3	24	24	25	1 096	44
	Communautaire	7	11	11	11	581	53
	Total	136	393	400	402	18 255	45
<i>Total DREBA / Région</i> MARADI	Public	1 742	5 113	5 563	5 385	236 748	44
	Privé	26	149	160	160	6 658	42
	Communautaire	16	24	24	24	1 151	48
	Total	1 784	5 286	5 747	5 569	244 557	44
NIAMEY							
Niamey FA	Public	48	272	293	428	14 317	33
	Privé	65	289	364	332	11 038	33
	Communautaire	3	7	9	9	542	60
	Total	116	568	666	769	25 897	34
Niamey I	Public	33	309	314	346	13 395	39
	Privé	24	165	177	188	6 013	32
	Communautaire	0	0	0	0	0	0
	Total	57	474	491	534	19 408	36
Niamey II	Public	27	334	335	358	15 648	44
	Privé	12	94	97	104	5 241	50
	Communautaire	0	0	0	0	0	0
	Total	39	428	432	462	20 889	45
Niamey III	Public	37	389	389	435	17 906	41
	Privé	8	62	63	69	2 997	43
	Communautaire	0	0	0	0	0	0
	Total	45	451	452	504	20 903	41
Niamey IV	Public	45	488	495	517	26 409	51
	Privé	9	59	62	63	3 186	51
	Communautaire	0	0	0	0	0	0
	Total	54	547	557	580	29 595	51
Niamey V	Public	36	288	297	331	12 921	39
	Privé	6	18	20	19	867	46
	Communautaire	0	0	0	0	0	0
	Total	42	306	317	350	13 788	39
<i>Total DREBA / Région</i> NIAMEY	Public	226	2 080	2 123	2 415	100 596	42
	Privé	124	687	783	775	29 342	38
	Communautaire	3	7	9	9	542	60
	Total	353	2 774	2 915	3 199	130 480	41
TAHOUA							
Abalak	Public	100	258	366	282	9 010	32
	Privé	0	0	0	0	0	0
	Communautaire	0	0	0	0	0	0
	Total	100	258	366	282	9 010	32
Birnin Konni	Public	223	711	742	782	34 773	44
	Privé	2	12	12	12	436	36
	Communautaire	3	6	6	6	307	51
	Total	228	729	760	800	35 516	44

I. LES PRINCIPAUX CHIFFRES**I.2 Nombre d'écoles, salles de classes, groupes pédagogiques, maîtres et élèves par statut**

Inspection	Statut	écoles	salles de classe utilisées	Groupes Pédagogiques	maîtres chargés de cours	élèves	élèves / maître
Bouza	Public	203	534	573	553	25 972	47
	Privé	0	0	0	0	0	0
	Communautaire	0	0	0	0	0	0
	Total	203	534	573	553	25 972	47
Illéla	Public	221	571	629	591	30 131	51
	Privé	0	0	0	0	0	0
	Communautaire	1	1	1	1	43	43
	Total	222	572	630	592	30 174	51
Keita	Public	171	476	515	508	22 665	45
	Privé	0	0	0	0	0	0
	Communautaire	0	0	0	0	0	0
	Total	171	476	515	508	22 665	45
Madaoua	Public	244	662	701	681	29 787	44
	Privé	1	3	6	3	54	18
	Communautaire	1	1	1	1	65	65
	Total	246	666	708	685	29 906	44
Tahoua Arrondissement	Public	222	616	692	629	29 094	46
	Privé	0	0	0	0	0	0
	Communautaire	0	0	0	0	0	0
	Total	222	616	692	629	29 094	46
Tahoua Commune	Public	52	338	345	486	14 130	29
	Privé	5	22	27	25	1 121	45
	Communautaire	0	0	0	0	0	0
	Total	57	360	372	511	15 251	30
Tchintabarden	Public	127	280	380	303	10 028	33
	Privé	0	0	0	0	0	0
	Communautaire	0	0	0	0	0	0
	Total	127	280	380	303	10 028	33
<i>Total DREBA / Région</i> TAHOUA	Public	1 563	4 446	4 943	4 815	205 590	43
	Privé	8	37	45	40	1 611	40
	Communautaire	5	8	8	8	415	52
	Total	1 576	4 491	4 996	4 863	207 616	43
TILLABERY							
Filingué	Public	353	894	1 022	916	43 174	47
	Privé	1	2	3	2	38	19
	Communautaire	5	7	8	7	316	45
	Total	359	903	1 033	925	43 528	47
Kollo	Public	328	995	1 054	1 079	37 254	35
	Privé	5	20	20	30	564	19
	Communautaire	3	9	9	9	244	27
	Total	336	1 024	1 083	1 118	38 062	34
Ouallam	Public	261	615	698	621	28 742	46
	Privé	0	0	0	0	0	0
	Communautaire	6	11	11	11	461	42
	Total	267	626	709	632	29 203	46
Say	Public	251	653	730	704	21 570	31
	Privé	1	5	5	5	109	22
	Communautaire	4	10	10	10	307	31
	Total	256	668	745	719	21 986	31

I. LES PRINCIPAUX CHIFFRES**I.2 Nombre d'écoles, salles de classes, groupes pédagogiques, maîtres et élèves par statut**

Inspection	Statut	écoles	salles de classe utilisées	Groupes Pédagogiques	maîtres chargés de cours	élèves	élèves / maître
Téra	Public	311	895	929	928	38 131	41
	Privé	0	0	0	0	0	0
	Communautaire	12	28	28	32	942	29
	Total	323	923	957	960	39 073	41
Tillabéry Commune	Public	32	143	149	174	4 954	28
	Privé	1	6	6	8	200	25
	Communautaire	0	0	0	0	0	0
	Total	33	149	155	182	5 154	28
Tillabéry Département	Public	196	621	674	652	21 575	33
	Privé	2	12	13	12	483	40
	Communautaire	2	3	3	3	89	30
	Total	200	636	690	667	22 147	33
<i>Total DREBA / Région</i> TILLABERY	Public	1 732	4 816	5 256	5 074	195 400	39
	Privé	10	45	47	57	1 394	24
	Communautaire	32	68	69	72	2 359	33
	Total	1 774	4 929	5 372	5 203	199 153	38
ZINDER							
Gouré	Public	253	641	935	666	20 449	31
	Privé	1	6	6	6	279	47
	Communautaire	0	0	0	0	0	0
	Total	254	647	941	672	20 728	31
Magaria	Public	378	1 020	1 487	1 063	40 049	38
	Privé	1	5	5	6	16	3
	Communautaire	0	0	0	0	0	0
	Total	379	1 025	1 492	1 069	40 065	37
Matamèye	Public	165	602	671	632	21 088	33
	Privé	0	0	0	0	0	0
	Communautaire	0	0	0	0	0	0
	Total	165	602	671	632	21 088	33
Mirriah	Public	419	1 144	1 582	1 193	47 196	40
	Privé	0	0	0	0	0	0
	Communautaire	0	0	0	0	0	0
	Total	419	1 144	1 582	1 193	47 196	40
Tanout	Public	272	684	871	734	27 538	38
	Privé	0	0	0	0	0	0
	Communautaire	13	27	33	27	855	32
	Total	285	711	904	761	28 393	37
Zinder Commune	Public	118	704	788	873	32 229	37
	Privé	14	73	91	88	3 192	36
	Communautaire	2	2	3	2	75	38
	Total	134	779	882	963	35 496	37
<i>Total DREBA / Région</i> ZINDER	Public	1 605	4 795	6 334	5 161	188 549	37
	Privé	16	84	102	100	3 487	35
	Communautaire	15	29	36	29	930	32
	Total	1 636	4 908	6 472	5 290	192 966	36

I. LES PRINCIPAUX CHIFFRES**I.2 Nombre d'écoles, salles de classes, groupes pédagogiques, maîtres et élèves par statut**

Inspection	Statut	écoles	salles de classe utilisées	Groupes Pédagogiques	maîtres chargés de cours	élèves	élèves / maître
------------	--------	--------	----------------------------	----------------------	--------------------------	--------	-----------------

<i>Total National</i>

	écoles	salles de classe utilisées	Groupes Pédagogiques	maîtres chargés de cours	élèves	élèves / maître
Public	9 161	27 534	31 592	29 632	1 179 903	40
Privé	212	1 143	1 296	1 286	47 604	37
Communautaire	117	202	226	213	7 558	35
Total	9 490	28 879	33 114	31 131	1 235 065	40

I. LES PRINCIPAUX CHIFFRES**I.3 Nombre d'écoles, salles de classes, groupes pédagogiques, maîtres et élèves par type d'enseignement**

Inspection	Type d'enseignement	écoles	salles de classe utilisées	Groupes Pédagogiques	maîtres chargés de cours	élèves	élèves / salle
AGADEZ							
Agadez Commune	Traditionnel	36	272	279	292	12 392	46
	Expérimental	1	5	6	5	168	34
	Medersa	10	43	44	67	2 336	54
	Spécialisé	0	0	0	0	0	0
	ERA	0	0	0	0	0	0
	Total	47	320	329	364	14 896	47
Arlit	Traditionnel	67	322	390	338	13 603	42
	Expérimental	0	0	0	0	0	0
	Medersa	10	43	49	54	1 733	40
	Spécialisé	0	0	0	0	0	0
	ERA	0	0	0	0	0	0
	Total	77	365	439	392	15 336	42
Bilma	Traditionnel	17	69	93	75	2 400	35
	Expérimental	0	0	0	0	0	0
	Medersa	4	16	19	17	549	34
	Spécialisé	0	0	0	0	0	0
	ERA	0	0	0	0	0	0
	Total	21	85	112	92	2 949	35
Tchirozérine	Traditionnel	141	331	519	335	10 753	32
	Expérimental	1	4	5	4	143	36
	Medersa	24	51	69	64	1 619	32
	Spécialisé	0	0	0	0	0	0
	ERA	0	0	0	0	0	0
	Total	166	386	593	403	12 515	32
<i>Total DREBA / Région</i> AGADEZ	Traditionnel	261	994	1 281	1 040	39 148	39
	Expérimental	2	9	11	9	311	35
	Medersa	48	153	181	202	6 237	41
	Spécialisé	0	0	0	0	0	0
	ERA	0	0	0	0	0	0
	Total	311	1 156	1 473	1 251	45 696	40
DIFFA							
Diffa	Traditionnel	103	295	373	335	8 311	28
	Expérimental	1	6	6	9	133	22
	Medersa	19	67	88	93	2 327	35
	Spécialisé	0	0	0	0	0	0
	ERA	0	0	0	0	0	0
	Total	123	368	467	437	10 771	29
Mainé Soroa	Traditionnel	125	279	426	292	7 898	28
	Expérimental	1	3	6	3	96	32
	Medersa	19	52	79	59	1 364	26
	Spécialisé	0	0	0	0	0	0
	ERA	0	0	0	0	0	0
	Total	145	334	511	354	9 358	28
N'Guigmi	Traditionnel	93	176	329	188	4 665	27
	Expérimental	2	4	7	6	84	21
	Medersa	8	25	28	30	819	33
	Spécialisé	0	0	0	0	0	0
	ERA	0	0	0	0	0	0
	Total	103	205	364	224	5 568	27

I. LES PRINCIPAUX CHIFFRES**I.3 Nombre d'écoles, salles de classes, groupes pédagogiques, maîtres et élèves par type d'enseignement**

Inspection	Type d'enseignement	écoles	salles de classe utilisées	Groupes Pédagogiques	maîtres chargés de cours	élèves	élèves / salle
<i>Total DREBA / Région</i> DIFFA	Traditionnel	321	750	1 128	815	20 874	28
	Expérimental	4	13	19	18	313	24
	Medersa	46	144	195	182	4 510	31
	Spécialisé	0	0	0	0	0	0
	ERA	0	0	0	0	0	0
	Total	371	907	1 342	1 015	25 697	28
DOSSO							
Boboye	Traditionnel	237	600	697	617	24 746	41
	Expérimental	5	10	10	12	402	40
	Medersa	35	85	98	106	4 148	49
	Spécialisé	0	0	0	0	0	0
	ERA	0	0	0	0	0	0
	Total	277	695	805	735	29 296	42
Dosso Commune	Traditionnel	46	290	297	371	11 010	38
	Expérimental	1	6	6	8	150	25
	Medersa	9	34	36	71	1 217	36
	Spécialisé	0	0	0	0	0	0
	ERA	0	0	0	0	0	0
	Total	56	330	339	450	12 377	38
Dosso Département	Traditionnel	322	778	841	802	32 028	41
	Expérimental	0	0	0	0	0	0
	Medersa	17	40	44	52	1 763	44
	Spécialisé	0	0	0	0	0	0
	ERA	0	0	0	0	0	0
	Total	339	818	885	854	33 791	41
Doutchi	Traditionnel	271	658	713	675	32 217	49
	Expérimental	2	7	7	9	285	41
	Medersa	8	27	28	37	1 409	52
	Spécialisé	0	0	0	0	0	0
	ERA	0	0	0	0	0	0
	Total	281	692	748	721	33 911	49
Gaya	Traditionnel	277	804	826	861	29 019	36
	Expérimental	1	7	7	7	246	35
	Medersa	10	26	28	33	1 141	44
	Spécialisé	0	0	0	0	0	0
	ERA	0	0	0	0	0	0
	Total	288	837	861	901	30 406	36
Loga	Traditionnel	196	451	521	466	17 639	39
	Expérimental	0	0	0	0	0	0
	Medersa	9	25	29	31	1 068	43
	Spécialisé	1	2	2	2	55	28
	ERA	0	0	0	0	0	0
	Total	206	478	552	499	18 762	39
Tibiri Doutchi	Traditionnel	222	547	575	550	28 505	52
	Expérimental	0	0	0	0	0	0
	Medersa	16	31	32	31	1 852	60
	Spécialisé	0	0	0	0	0	0
	ERA	0	0	0	0	0	0
	Total	238	578	607	581	30 357	53

I. LES PRINCIPAUX CHIFFRES**I.3 Nombre d'écoles, salles de classes, groupes pédagogiques, maîtres et élèves par type d'enseignement**

Inspection	Type d'enseignement	écoles	salles de classe utilisées	Groupes Pédagogiques	maîtres chargés de cours	élèves	élèves / salle
<i>Total DREBA / Région DOSSO</i>	Traditionnel	1 571	4 128	4 470	4 342	175 164	42
	Expérimental	9	30	30	36	1 083	36
	Medersa	104	268	295	361	12 598	47
	Spécialisé	1	2	2	2	55	27
	ERA	0	0	0	0	0	0
	Total	1 685	4 428	4 797	4 741	188 900	43
MARADI Aguié	Traditionnel	209	603	658	625	28 336	47
	Expérimental	1	6	6	8	301	50
	Medersa	7	25	25	30	1 055	42
	Spécialisé	0	0	0	0	0	0
	ERA	0	0	0	0	0	0
	Total	217	634	689	663	29 692	47
Dakoro	Traditionnel	383	808	953	816	36 132	45
	Expérimental	1	1	1	1	54	54
	Medersa	4	23	24	25	1 125	49
	Spécialisé	2	3	4	3	130	43
	ERA	0	0	0	0	0	0
	Total	390	835	982	845	37 441	45
Guidan Roudji	Traditionnel	194	510	528	521	22 746	45
	Expérimental	1	6	6	6	147	25
	Medersa	5	18	19	22	687	38
	Spécialisé	0	0	0	0	0	0
	ERA	0	0	0	0	0	0
	Total	200	534	553	549	23 580	44
Madarounfa	Traditionnel	237	694	775	728	31 902	46
	Expérimental	1	6	6	8	182	30
	Medersa	11	41	47	55	2 466	60
	Spécialisé	0	0	0	0	0	0
	ERA	0	0	0	0	0	0
	Total	249	741	828	791	34 550	47
Maradi Commune	Traditionnel	59	531	535	605	27 153	51
	Expérimental	1	6	6	7	87	15
	Medersa	12	98	104	125	5 573	57
	Spécialisé	1	5	5	5	49	10
	ERA	0	0	0	0	0	0
	Total	73	640	650	742	32 862	51
Mayahi	Traditionnel	265	765	846	779	35 693	47
	Expérimental	1	3	4	3	169	56
	Medersa	9	20	22	26	758	38
	Spécialisé	0	0	0	0	0	0
	ERA	0	0	0	0	0	0
	Total	275	788	872	808	36 620	46
Tessaoua	Traditionnel	231	670	719	702	29 009	43
	Expérimental	1	6	6	6	289	48
	Medersa	12	45	48	61	2 259	50
	Spécialisé	0	0	0	0	0	0
	ERA	0	0	0	0	0	0
	Total	244	721	773	769	31 557	44

I. LES PRINCIPAUX CHIFFRES**I.3 Nombre d'écoles, salles de classes, groupes pédagogiques, maîtres et élèves par type d'enseignement**

Inspection	Type d'enseignement	écoles	salles de classe utilisées	Groupes Pédagogiques	maîtres chargés de cours	élèves	élèves / salle
Tibiri Gobir	Traditionnel	131	376	380	381	17 257	46
	Expérimental	0	0	0	0	0	0
	Medersa	5	17	20	21	998	59
	Spécialisé	0	0	0	0	0	0
	ERA	0	0	0	0	0	0
	Total	136	393	400	402	18 255	46
<i>Total DREBA / Région</i> MARADI	Traditionnel	1 709	4 957	5 394	5 157	228 228	46
	Expérimental	7	34	35	39	1 229	36
	Medersa	65	287	309	365	14 921	52
	Spécialisé	3	8	9	8	179	22
	ERA	0	0	0	0	0	0
	Total	1 784	5 286	5 747	5 569	244 557	46
NIAMEY							
Niamey FA	Traditionnel	0	0	0	0	0	0
	Expérimental	0	0	0	0	0	0
	Medersa	116	568	666	769	25 897	46
	Spécialisé	0	0	0	0	0	0
	ERA	0	0	0	0	0	0
	Total	116	568	666	769	25 897	46
Niamey I	Traditionnel	56	468	485	521	19 357	41
	Expérimental	0	0	0	0	0	0
	Medersa	0	0	0	0	0	0
	Spécialisé	1	6	6	13	51	9
	ERA	0	0	0	0	0	0
	Total	57	474	491	534	19 408	41
Niamey II	Traditionnel	38	420	424	454	20 550	49
	Expérimental	1	8	8	8	339	42
	Medersa	0	0	0	0	0	0
	Spécialisé	0	0	0	0	0	0
	ERA	0	0	0	0	0	0
	Total	39	428	432	462	20 889	49
Niamey III	Traditionnel	44	446	447	498	20 796	47
	Expérimental	0	0	0	0	0	0
	Medersa	0	0	0	0	0	0
	Spécialisé	1	5	5	6	107	21
	ERA	0	0	0	0	0	0
	Total	45	451	452	504	20 903	46
Niamey IV	Traditionnel	53	542	552	574	29 480	54
	Expérimental	1	5	5	6	115	23
	Medersa	0	0	0	0	0	0
	Spécialisé	0	0	0	0	0	0
	ERA	0	0	0	0	0	0
	Total	54	547	557	580	29 595	54
Niamey V	Traditionnel	42	306	317	350	13 788	45
	Expérimental	0	0	0	0	0	0
	Medersa	0	0	0	0	0	0
	Spécialisé	0	0	0	0	0	0
	ERA	0	0	0	0	0	0
	Total	42	306	317	350	13 788	45

I. LES PRINCIPAUX CHIFFRES**I.3 Nombre d'écoles, salles de classes, groupes pédagogiques, maîtres et élèves par type d'enseignement**

Inspection	Type d'enseignement	écoles	salles de classe utilisées	Groupes Pédagogiques	maîtres chargés de cours	élèves	élèves / salle
<i>Total DREBA / Région</i> NIAMEY	Traditionnel	233	2 182	2 225	2 397	103 971	48
	Expérimental	2	13	13	14	454	35
	Medersa	116	568	666	769	25 897	46
	Spécialisé	2	11	11	19	158	14
	ERA	0	0	0	0	0	0
	Total	353	2 774	2 915	3 199	130 480	47
TAHOUA Abalak	Traditionnel	94	239	340	257	8 391	35
	Expérimental	0	0	0	0	0	0
	Medersa	6	19	26	25	619	33
	Spécialisé	0	0	0	0	0	0
	ERA	0	0	0	0	0	0
	Total	100	258	366	282	9 010	35
Birnin Konni	Traditionnel	206	639	667	687	30 988	48
	Expérimental	1	10	10	12	467	47
	Medersa	20	79	81	99	4 056	51
	Spécialisé	1	1	2	2	5	5
	ERA	0	0	0	0	0	0
	Total	228	729	760	800	35 516	49
Bouza	Traditionnel	192	497	534	506	24 334	49
	Expérimental	1	6	6	6	173	29
	Medersa	10	31	33	41	1 465	47
	Spécialisé	0	0	0	0	0	0
	ERA	0	0	0	0	0	0
	Total	203	534	573	553	25 972	49
Illéla	Traditionnel	210	538	592	553	28 538	53
	Expérimental	1	4	5	4	118	30
	Medersa	11	30	33	35	1 518	51
	Spécialisé	0	0	0	0	0	0
	ERA	0	0	0	0	0	0
	Total	222	572	630	592	30 174	53
Keita	Traditionnel	152	441	475	467	20 766	47
	Expérimental	8	9	10	9	450	50
	Medersa	11	26	30	32	1 449	56
	Spécialisé	0	0	0	0	0	0
	ERA	0	0	0	0	0	0
	Total	171	476	515	508	22 665	48
Madaoua	Traditionnel	233	637	677	651	28 683	45
	Expérimental	4	9	11	9	270	30
	Medersa	7	17	17	22	800	47
	Spécialisé	2	3	3	3	153	51
	ERA	0	0	0	0	0	0
	Total	246	666	708	685	29 906	45
Tahoua Arrondissement	Traditionnel	212	584	659	594	27 507	47
	Expérimental	0	0	0	0	0	0
	Medersa	10	32	33	35	1 587	50
	Spécialisé	0	0	0	0	0	0
	ERA	0	0	0	0	0	0
	Total	222	616	692	629	29 094	47

I. LES PRINCIPAUX CHIFFRES**I.3 Nombre d'écoles, salles de classes, groupes pédagogiques, maîtres et élèves par type d'enseignement**

Inspection	Type d'enseignement	écoles	salles de classe utilisées	Groupes Pédagogiques	maîtres chargés de cours	élèves	élèves / salle
Tahoua Commune	Traditionnel	43	295	303	420	12 408	42
	Expérimental	2	9	9	13	433	48
	Medersa	12	56	60	78	2 410	43
	Spécialisé	0	0	0	0	0	0
	ERA	0	0	0	0	0	0
	Total	57	360	372	511	15 251	42
Tchintabaraden	Traditionnel	120	256	347	277	9 105	36
	Expérimental	2	3	5	4	166	55
	Medersa	5	21	28	22	757	36
	Spécialisé	0	0	0	0	0	0
	ERA	0	0	0	0	0	0
	Total	127	280	380	303	10 028	36
<i>Total DREBA / Région</i> TAHOUA	Traditionnel	1 462	4 126	4 594	4 412	190 720	46
	Expérimental	19	50	56	57	2 077	42
	Medersa	92	311	341	389	14 661	47
	Spécialisé	3	4	5	5	158	39
	ERA	0	0	0	0	0	0
	Total	1 576	4 491	4 996	4 863	207 616	46
TILLABERY							
Filingué	Traditionnel	318	824	916	840	39 416	48
	Expérimental	2	7	7	8	251	36
	Medersa	26	56	69	61	3 206	57
	Spécialisé	4	7	7	7	291	42
	ERA	9	9	34	9	364	40
	Total	359	903	1 033	925	43 528	48
Kollo	Traditionnel	280	874	918	930	31 083	36
	Expérimental	1	6	6	8	159	27
	Medersa	55	144	159	180	6 820	47
	Spécialisé	0	0	0	0	0	0
	ERA	0	0	0	0	0	0
	Total	336	1 024	1 083	1 118	38 062	37
Ouallam	Traditionnel	240	585	636	589	27 462	47
	Expérimental	2	6	6	6	158	26
	Medersa	15	25	28	26	1 176	47
	Spécialisé	0	0	0	0	0	0
	ERA	10	10	39	11	407	41
	Total	267	626	709	632	29 203	47
Say	Traditionnel	245	619	694	660	20 245	33
	Expérimental	3	10	11	11	337	34
	Medersa	8	39	40	48	1 404	36
	Spécialisé	0	0	0	0	0	0
	ERA	0	0	0	0	0	0
	Total	256	668	745	719	21 986	33
Téra	Traditionnel	301	856	886	885	35 677	42
	Expérimental	1	6	6	8	192	32
	Medersa	21	61	65	67	3 204	53
	Spécialisé	0	0	0	0	0	0
	ERA	0	0	0	0	0	0
	Total	323	923	957	960	39 073	42

I. LES PRINCIPAUX CHIFFRES**I.3 Nombre d'écoles, salles de classes, groupes pédagogiques, maîtres et élèves par type d'enseignement**

Inspection	Type d'enseignement	écoles	salles de classe utilisées	Groupes Pédagogiques	maîtres chargés de cours	élèves	élèves / salle
Tillabéry Commune	Traditionnel	28	120	124	144	4 130	34
	Expérimental	1	4	6	4	45	11
	Medersa	4	25	25	34	979	39
	Spécialisé	0	0	0	0	0	0
	ERA	0	0	0	0	0	0
	Total	33	149	155	182	5 154	35
Tillabéry Département	Traditionnel	163	516	563	536	17 322	34
	Expérimental	1	7	7	7	178	25
	Medersa	36	113	120	124	4 647	41
	Spécialisé	0	0	0	0	0	0
	ERA	0	0	0	0	0	0
	Total	200	636	690	667	22 147	35
<i>Total DREBA / Région</i> TILLABERY	Traditionnel	1 575	4 394	4 737	4 584	175 335	40
	Expérimental	11	46	49	52	1 320	29
	Medersa	165	463	506	540	21 436	46
	Spécialisé	4	7	7	7	291	42
	ERA	19	19	73	20	771	41
	Total	1 774	4 929	5 372	5 203	199 153	40
ZINDER							
Gouré	Traditionnel	232	586	855	602	18 418	31
	Expérimental	1	1	1	1	16	16
	Medersa	21	60	85	69	2 294	38
	Spécialisé	0	0	0	0	0	0
	ERA	0	0	0	0	0	0
	Total	254	647	941	672	20 728	32
Magaria	Traditionnel	345	927	1 373	956	35 890	39
	Expérimental	1	6	6	7	250	42
	Medersa	31	90	110	104	3 833	43
	Spécialisé	2	2	3	2	92	46
	ERA	0	0	0	0	0	0
	Total	379	1 025	1 492	1 069	40 065	39
Matamèye	Traditionnel	155	562	625	578	19 710	35
	Expérimental	1	6	6	9	161	27
	Medersa	9	34	40	45	1 217	36
	Spécialisé	0	0	0	0	0	0
	ERA	0	0	0	0	0	0
	Total	165	602	671	632	21 088	35
Mirriah	Traditionnel	381	1 024	1 434	1 045	42 806	42
	Expérimental	2	9	9	10	264	29
	Medersa	36	111	139	138	4 126	37
	Spécialisé	0	0	0	0	0	0
	ERA	0	0	0	0	0	0
	Total	419	1 144	1 582	1 193	47 196	41
Tanout	Traditionnel	269	660	844	695	26 761	41
	Expérimental	2	8	9	9	186	23
	Medersa	13	42	50	56	1 418	34
	Spécialisé	0	0	0	0	0	0
	ERA	1	1	1	1	28	28
	Total	285	711	904	761	28 393	40

I. LES PRINCIPAUX CHIFFRES**I.3 Nombre d'écoles, salles de classes, groupes pédagogiques, maîtres et élèves par type d'enseignement**

Inspection	Type d'enseignement	écoles	salles de classe utilisées	Groupes Pédagogiques	maîtres chargés de cours	élèves	élèves / salle
Zinder Commune	Traditionnel	108	641	725	745	29 334	46
	Expérimental	2	13	15	14	496	38
	Medersa	22	121	136	199	5 604	46
	Spécialisé	2	4	6	5	62	16
	ERA	0	0	0	0	0	0
	Total	134	779	882	963	35 496	46
<i>Total DREBA / Région</i> ZINDER	Traditionnel	1 490	4 400	5 856	4 621	172 919	39
	Expérimental	9	43	46	50	1 373	32
	Medersa	132	458	560	611	18 492	40
	Spécialisé	4	6	9	7	154	26
	ERA	1	1	1	1	28	28
	Total	1 636	4 908	6 472	5 290	192 966	39

<i>Total National</i>

	écoles	salles de classe	Groupes Pédagogiques	maîtres chargés de cours	élèves	élèves / salle
Traditionnel	8 622	25 931	29 685	27 368	1 106 359	43
Expérimental	63	238	259	275	8 160	34
Medersa	768	2 652	3 053	3 419	118 752	45
Spécialisé	17	38	43	48	995	26
ERA	20	20	74	21	799	40
Total	9 490	28 879	33 114	31 131	1 235 065	43

I. LES PRINCIPAUX CHIFFRES**I.4 NOMBRE D'ELEVES TOTAL, FILLES, % DE FILLES, URBAIN ET RURAL**

	Rurale			Urbaine			Total		
	Total	Filles	% Filles	Total	Filles	% Filles	Total	Filles	% Filles
AGADEZ									
Agadez Commune	111	45	40.5	14 785	7 058	47.7	14 896	7 103	47.7
Arlit	3 207	1 367	42.6	12 129	5 784	47.7	15 336	7 151	46.6
Bilma	2 295	1 027	44.7	654	322	49.2	2 949	1 349	45.7
Tchirozérine	10 385	4 528	43.6	2 130	1 027	48.2	12 515	5 555	44.4
Total DREBA / R	15 998	6 967	43.5	29 698	14 191	47.8	45 696	21 158	46.3
DIFFA									
Diffa	6 464	2 983	46.1	4 307	2 060	47.8	10 771	5 043	46.8
Mainé Soroa	7 660	3 566	46.6	1 698	825	48.6	9 358	4 391	46.9
N'Guigmi	3 360	1 455	43.3	2 208	995	45.1	5 568	2 450	44.0
Total DREBA / R	17 484	8 004	45.8	8 213	3 880	47.2	25 697	11 884	46.2
DOSSO									
Boboye	27 605	11 322	41.0	1 691	854	50.5	29 296	12 176	41.6
Dosso Commune	55	30	54.5	12 322	5 889	47.8	12 377	5 919	47.8
Dosso Département	33 791	13 931	41.2	0	0	0.0	33 791	13 931	41.2
Doutchi	28 285	10 499	37.1	5 626	2 622	46.6	33 911	13 121	38.7
Gaya	25 253	8 929	35.4	5 153	2 293	44.5	30 406	11 222	36.9
Loga	17 869	6 890	38.6	893	412	46.1	18 762	7 302	38.9
Tibiri Doutchi	30 357	12 156	40.0	0	0	0.0	30 357	12 156	40.0
Total DREBA / R	163 215	63 757	39.1	25 685	12 070	47.0	188 900	75 827	40.1
MARADI									
Aguié	26 879	10 119	37.6	2 813	1 258	44.7	29 692	11 377	38.3
Dakoro	34 193	11 405	33.4	3 248	1 438	44.3	37 441	12 843	34.3
Guidan Roundji	21 942	8 305	37.8	1 638	688	42.0	23 580	8 993	38.1
Madarounfa	33 202	12 871	38.8	1 348	583	43.2	34 550	13 454	38.9
Maradi Commune	0	0	0.0	32 862	15 064	45.8	32 862	15 064	45.8
Mayahi	35 416	12 638	35.7	1 204	568	47.2	36 620	13 206	36.1
Tessaoua	27 364	9 609	35.1	4 193	1 902	45.4	31 557	11 511	36.5
Tibiri Gobir	16 648	6 407	38.5	1 607	694	43.2	18 255	7 101	38.9
Total DREBA / R	195 644	71 354	36.5	48 913	22 195	45.4	244 557	93 549	38.3
NIAMEY									
Niamey FA	0	0	0.0	25 897	11 802	45.6	25 897	11 802	45.6
Niamey I	0	0	0.0	19 408	9 693	49.9	19 408	9 693	49.9
Niamey II	0	0	0.0	20 889	10 330	49.5	20 889	10 330	49.5
Niamey III	0	0	0.0	20 903	10 683	51.1	20 903	10 683	51.1
Niamey IV	0	0	0.0	29 595	14 803	50.0	29 595	14 803	50.0
Niamey V	0	0	0.0	13 788	7 003	50.8	13 788	7 003	50.8
Total DREBA / R	0	0	0.0	130 480	64 314	49.3	130 480	64 314	49.3
TAHOUA									
Abalak	7 041	2 871	40.8	1 969	844	42.9	9 010	3 715	41.2
Birnin Konni	27 185	8 208	30.2	8 331	3 694	44.3	35 516	11 902	33.5

I. LES PRINCIPAUX CHIFFRES

I.4 NOMBRE D'ELEVES TOTAL, FILLES, % DE FILLES, URBAIN ET RURAL

	Rurale			Urbaine			Total		
	Total	Filles	% Filles	Total	Filles	% Filles	Total	Filles	% Filles
Bouza	24 530	7 639	31.1	1 442	671	46.5	25 972	8 310	32.0
Illéla	27 247	8 789	32.3	2 927	1 090	37.2	30 174	9 879	32.7
Keita	21 172	7 351	34.7	1 493	689	46.1	22 665	8 040	35.5
Madaoua	25 123	8 402	33.4	4 783	2 148	44.9	29 906	10 550	35.3
Tahoua Arrondissement	29 094	9 422	32.4	0	0	0.0	29 094	9 422	32.4
Tahoua Commune	0	0	0.0	15 251	6 935	45.5	15 251	6 935	45.5
Tchintabaraden	8 654	3 438	39.7	1 374	614	44.7	10 028	4 052	40.4
Total DREBA / R	170 046	56 120	33.0	37 570	16 685	44.4	207 616	72 805	35.1
TILLABERY									
Filingué	38 245	15 026	39.3	5 283	2 476	46.9	43 528	17 502	40.2
Kollo	35 504	16 354	46.1	2 558	1 173	45.9	38 062	17 527	46.0
Ouallam	25 369	11 625	45.8	3 834	1 842	48.0	29 203	13 467	46.1
Say	20 456	9 118	44.6	1 530	767	50.1	21 986	9 885	45.0
Téra	35 501	15 972	45.0	3 572	1 736	48.6	39 073	17 708	45.3
Tillabéry Commune	0	0	0.0	5 154	2 540	49.3	5 154	2 540	49.3
Tillabéry Département	22 147	10 562	47.7	0	0	0.0	22 147	10 562	47.7
Total DREBA / R	177 222	78 657	44.4	21 931	10 534	48.0	199 153	89 191	44.8
ZINDER									
Gouré	18 425	8 433	45.8	2 303	1 154	50.1	20 728	9 587	46.3
Magaria	35 966	14 688	40.8	4 099	1 824	44.5	40 065	16 512	41.2
Matamèye	18 202	7 309	40.2	2 886	1 307	45.3	21 088	8 616	40.9
Mirriah	43 621	18 533	42.5	3 575	1 741	48.7	47 196	20 274	43.0
Tanout	26 262	11 274	42.9	2 131	966	45.3	28 393	12 240	43.1
Zinder Commune	943	419	44.4	34 553	16 036	46.4	35 496	16 455	46.4
Total DREBA / R	143 419	60 656	42.3	49 547	23 028	46.5	192 966	83 684	43.4
Total National									
	Rurale			Urbaine			Total		
	Total	Filles	% Filles	Total	Filles	% Filles	Total	Filles	% Filles
	883 028	345 515	39.1	352 037	166 897	47.4	1 235 065	512 412	41.5

I. LES PRINCIPAUX CHIFFRES**I.5 TAUX BRUT D'ADMISSION AU CI PAR SEXE**

	Nombre d'enfants de 7 ans			Nouveaux inscrits			Taux Brut d'Admission		
	Garçons	Filles	G+F	Garçons	Filles	G+F	Garçons	Filles	G+F
AGADEZ									
Agadez Commune	1 508	1 477	2 985	1 539	1 456	2 995	102.1	98.6	100.3
Arlit	1 940	1 823	3 763	1 653	1 403	3 056	85.2	77.0	81.2
Bilma	301	293	594	323	281	604	107.3	95.9	101.7
Tchirozérine	2 616	2 525	5 141	1 861	1 577	3 438	71.1	62.5	66.9
Total DREBA / R	6 365	6 118	12 483	5 376	4 717	10 093	84.5	77.1	80.9
DIFFA									
Diffa	2 952	2 912	5 864	1 126	1 015	2 141	38.1	34.9	36.5
Mainé Soroa	2 778	2 565	5 343	1 276	1 178	2 454	45.9	45.9	45.9
N'Guigmi	1 034	989	2 023	760	642	1 402	73.5	64.9	69.3
Total DREBA / R	6 764	6 466	13 230	3 162	2 835	5 997	46.7	43.8	45.3
DOSSO									
Boboye	5 206	4 918	10 124	4 327	3 353	7 680	83.1	68.2	75.9
Dosso Arrdt + Com	6 892	6 845	13 737	6 121	4 679	10 800	88.8	68.4	78.6
Doutchi	9 822	9 735	19 557	8 992	6 484	15 476	91.5	66.6	79.1
Gaya	5 221	5 058	10 279	4 260	2 623	6 883	81.6	51.9	67.0
Loga	2 642	2 564	5 206	2 576	1 845	4 421	97.5	72.0	84.9
Total DREBA / R	29 783	29 120	58 903	26 276	18 984	45 260	88.2	65.2	76.8
MARADI									
Aguié	5 636	5 676	11 312	3 598	2 280	5 878	63.8	40.2	52.0
Dakoro	9 168	8 591	17 759	5 783	3 316	9 099	63.1	38.6	51.2
Guidan Roundji+ Tibiri	7 215	7 236	14 451	4 589	3 267	7 856	63.6	45.1	54.4
Madarounfa	5 979	6 025	12 004	4 676	3 695	8 371	78.2	61.3	69.7
Maradi Com	2 923	2 838	5 761	3 242	2 853	6 095	110.9	100.5	105.8
Mayahi	8 071	8 019	16 090	4 201	2 585	6 786	52.1	32.2	42.2
Tessaoua	6 993	6 903	13 896	3 779	2 250	6 029	54.0	32.6	43.4
Total DREBA / R	45 985	45 288	91 273	29 868	20 246	50 114	65.0	44.7	54.9
NIAMEY									
NIAMEY	11 724	11 694	23 418	13 508	13 088	26 596	115.2	111.9	113.6
Total DREBA / R	11 724	11 694	23 418	13 508	13 088	26 596	115.2	111.9	113.6
TAHOUA									
Abalak + Tchintabarade	3 543	3 099	6 642	3 121	2 198	5 319	88.1	70.9	80.1
Birni N'Konni	7 424	6 828	14 252	3 838	2 294	6 132	51.7	33.6	43.0
Bouza	5 760	5 290	11 050	2 952	1 841	4 793	51.3	34.8	43.4
Illéla	5 481	5 218	10 699	4 476	2 639	7 115	81.7	50.6	66.5
Keita	4 506	4 360	8 866	2 801	1 670	4 471	62.2	38.3	50.4
Madaoua	6 580	6 100	12 680	3 967	2 526	6 493	60.3	41.4	51.2
Tahoua Arrdt	5 979	5 953	11 932	3 697	2 147	5 844	61.8	36.1	49.0
Tahoua Com	1 399	1 403	2 802	1 744	1 545	3 289	124.7	110.1	117.4
Total DREBA / R	40 672	38 251	78 923	26 596	16 860	43 456	65.4	44.1	55.1

I. LES PRINCIPAUX CHIFFRES**I.5 TAUX BRUT D'ADMISSION AU CI PAR SEXE**

	Nombre d'enfants de 7 ans			Nouveaux inscrits			Taux Brut d'Admission		
	Garçons	Filles	G+F	Garçons	Filles	G+F	Garçons	Filles	G+F
TILLABERY									
Filingué	8 056	8 073	16 129	6 725	5 137	11 862	83.5	63.6	73.5
Kollo	6 139	6 131	12 270	4 969	4 664	9 633	80.9	76.1	78.5
Ouallam	5 662	5 614	11 276	4 234	3 502	7 736	74.8	62.4	68.6
Say	4 623	4 476	9 099	2 674	2 279	4 953	57.8	50.9	54.4
Téra	8 286	7 801	16 087	5 292	4 768	10 060	63.9	61.1	62.5
Tillabéri Arrdt + Com	4 014	4 039	8 053	3 145	2 901	6 046	78.4	71.8	75.1
Total DREBA / R	36 780	36 134	72 914	27 039	23 251	50 290	73.5	64.3	69.0
ZINDER									
Gouré	4 278	4 265	8 543	2 914	2 575	5 489	68.1	60.4	64.3
Magaria	9 610	9 046	18 656	5 500	4 240	9 740	57.2	46.9	52.2
Matamèye	4 910	4 798	9 708	2 750	2 114	4 864	56.0	44.1	50.1
Mirriah	11 868	11 758	23 626	6 765	5 816	12 581	57.0	49.5	53.3
Tanout	6 981	6 716	13 697	4 294	3 403	7 697	61.5	50.7	56.2
Zinder Com	3 391	3 299	6 690	3 825	3 351	7 176	112.8	101.6	107.3
Total DREBA / R	41 038	39 882	80 920	26 048	21 499	47 547	63.5	53.9	58.8
Total National									
	Nombre d'enfants de 7 ans			Nouveaux inscrits			Taux Brut d'Admission		
	Garçons	Filles	G+F	Garçons	Filles	G+F	Garçons	Filles	G+F
	219 111	212 953	432 064	157 873	121 480	279 353	72.1	57.0	64.7

I. LES PRINCIPAUX CHIFFRES**I.6 TAUX BRUT DE SCOLARISATION PAR SEXE**

	Nombre d'enfants de 7-12 ans			Elèves scolarisés totaux			Taux Brut de scolarisation		
	Garçons	Filles	G+F	Garçons	Filles	G+F	Garçons	Filles	G+F
AGADEZ									
Agadez Commune	7 568	7 925	15 493	7 793	7 103	14 896	103.0	89.6	96.1
Arlit	9 794	9 548	19 342	8 185	7 151	15 336	83.6	74.9	79.3
Bilma	1 564	1 570	3 134	1 600	1 349	2 949	102.3	85.9	94.1
Tchirozérine	12 350	11 807	24 157	6 960	5 555	12 515	56.4	47.0	51.8
Total DREBA / R	31 276	30 850	62 126	24 538	21 158	45 696	78.5	68.6	73.6
DIFFA									
Diffa	14 472	14 423	28 895	5 728	5 043	10 771	39.6	35.0	37.3
Mainé Soroa	13 896	13 451	27 347	4 967	4 391	9 358	35.7	32.6	34.2
N'Guigmi	5 331	5 223	10 554	3 118	2 450	5 568	58.5	46.9	52.8
Total DREBA / R	33 699	33 097	66 796	13 813	11 884	25 697	41.0	35.9	38.5
DOSSO									
Boboye	26 643	25 881	52 524	17 120	12 176	29 296	64.3	47.0	55.8
Dosso Arrdt + Com	35 093	34 617	69 710	26 318	19 850	46 168	75.0	57.3	66.2
Doutchi	49 378	49 978	99 356	38 991	25 277	64 268	79.0	50.6	64.7
Gaya	25 666	25 565	51 231	19 184	11 222	30 406	74.7	43.9	59.4
Loga	13 489	13 436	26 925	11 460	7 302	18 762	85.0	54.3	69.7
Total DREBA / R	150 269	149 477	299 746	113 073	75 827	188 900	75.2	50.7	63.0
MARADI									
Aguié	26 630	27 560	54 190	18 315	11 377	29 692	68.8	41.3	54.8
Dakoro	43 216	42 127	85 343	24 598	12 843	37 441	56.9	30.5	43.9
Guidan Roundji+ Tibiri	34 300	35 291	69 591	25 741	16 094	41 835	75.0	45.6	60.1
Madarounfa	12 719	13 065	25 784	21 096	13 454	34 550	165.9	103.0	134.0
Maradi Com	31 618	31 392	63 010	17 798	15 064	32 862	56.3	48.0	52.2
Mayahi	37 879	38 953	76 832	23 414	13 206	36 620	61.8	33.9	47.7
Tessaoua	32 956	33 801	66 757	20 046	11 511	31 557	60.8	34.1	47.3
Total DREBA / R	219 318	222 189	441 507	151 008	93 549	244 557	68.9	42.1	55.4
NIAMEY									
NIAMEY	63 823	64 962	128 785	66 166	64 314	130 480	103.7	99.0	101.3
Total DREBA / R	63 823	64 962	128 785	66 166	64 314	130 480	103.7	99.0	101.3
TAHOUA									
Abalak + Tchintabarade	16 963	16 031	32 994	11 271	7 767	19 038	66.4	48.4	57.7
Birni N'Konni	36 990	35 071	72 061	23 614	11 902	35 516	63.8	33.9	49.3
Bouza	28 202	26 794	54 996	17 662	8 310	25 972	62.6	31.0	47.2
Illéla	27 780	27 532	55 312	20 295	9 879	30 174	73.1	35.9	54.6
Keita	22 178	22 373	44 551	14 625	8 040	22 665	65.9	35.9	50.9
Madaoua	32 301	31 031	63 332	19 356	10 550	29 906	59.9	34.0	47.2
Tahoua Arrdt	29 236	29 261	58 497	19 672	9 422	29 094	67.3	32.2	49.7
Tahoua Com	7 346	7 673	15 019	8 316	6 935	15 251	113.2	90.4	101.5
Total DREBA / R	200 996	195 766	396 762	134 811	72 805	207 616	67.1	37.2	52.3
TILLABERY									

I. LES PRINCIPAUX CHIFFRES**I.6 TAUX BRUT DE SCOLARISATION PAR SEXE**

	Nombre d'enfants de 7-12 ans			Elèves scolarisés totaux			Taux Brut de scolarisation		
	Garçons	Filles	G+F	Garçons	Filles	G+F	Garçons	Filles	G+F
Filingué	40 669	41 915	82 584	26 026	17 502	43 528	64.0	41.8	52.7
Kollo	31 840	32 070	63 910	20 535	17 527	38 062	64.5	54.7	59.6
Ouallam	27 887	28 682	56 569	15 736	13 467	29 203	56.4	47.0	51.6
Say	23 639	23 173	46 812	12 101	9 885	21 986	51.2	42.7	47.0
Téra	41 170	39 451	80 621	21 365	17 708	39 073	51.9	44.9	48.5
Tillabéri Arrdt + Com	20 484	20 991	41 475	14 199	13 102	27 301	69.3	62.4	65.8

Total DREBA / R

185 689	186 282	371 971
----------------	----------------	----------------

109 962	89 191	199 153
----------------	---------------	----------------

59.2	47.9	53.5
-------------	-------------	-------------

ZINDER

Gouré	20 990	21 716	42 706	11 141	9 587	20 728	53.1	44.1	48.5
Magaria	46 218	45 997	92 215	23 553	16 512	40 065	51.0	35.9	43.4
Matamèye	23 429	24 217	47 646	12 472	8 616	21 088	53.2	35.6	44.3
Mirriah	56 577	57 107	113 684	26 922	20 274	47 196	47.6	35.5	41.5
Tanout	32 830	33 138	65 968	16 153	12 240	28 393	49.2	36.9	43.0
Zinder Com	17 596	16 898	34 494	19 041	16 455	35 496	108.2	97.4	102.9

Total DREBA / R

197 640	199 073	396 713
----------------	----------------	----------------

109 282	83 684	192 966
----------------	---------------	----------------

55.3	42.0	48.6
-------------	-------------	-------------

Total National

Nombre d'enfants de 7-12 ans		
Garçons	Filles	G+F

1 082 710	1 081 696	2 164 406
------------------	------------------	------------------

Elèves scolarisés totaux		
Garçons	Filles	G+F

722 653	512 412	1 235 065
----------------	----------------	------------------

Taux Brut de scolarisation		
Garçons	Filles	G+F

66.7	47.4	57.1
-------------	-------------	-------------

I. LES PRINCIPAUX CHIFFRES**I.7 TAUX NET DE SCOLARISATION PAR SEXE**

	Nombre d'enfants de 7-12 ans			Elèves scolarisés 7-12 ans			Taux Net de Scolarisation		
	Garçons	Filles	G+F	Garçons	Filles	G+F	Garçons	Filles	G+F
AGADEZ									
Agadez Commune	7 568	7 925	15 493	6 408	5 932	12 340	84.7	74.9	79.6
Arlit	9 794	9 548	19 342	6 829	5 999	12 828	69.7	62.8	66.3
Bilma	1 564	1 570	3 134	1 415	1 199	2 614	90.5	76.4	83.4
Tchirozérine	12 350	11 807	24 157	5 894	4 692	10 586	47.7	39.7	43.8
Total DREBA / R	31 276	30 850	62 126	20 546	17 822	38 368	65.7	57.8	61.8
DIFFA									
Diffa	14 472	14 423	28 895	4 798	4 181	8 979	33.2	29.0	31.1
Mainé Soroa	13 896	13 451	27 347	3 971	3 535	7 506	28.6	26.3	27.4
N'Guigmi	5 331	5 223	10 554	2 651	2 093	4 744	49.7	40.1	44.9
Total DREBA / R	33 699	33 097	66 796	11 420	9 809	21 229	33.9	29.6	31.8
DOSSO									
Boboye	26 643	25 881	52 524	14 528	10 354	24 882	54.5	40.0	47.4
Dosso Arrdt + Com	35 093	34 617	69 710	22 244	16 964	39 208	63.4	49.0	56.2
Doutchi	49 378	49 978	99 356	32 365	21 301	53 666	65.5	42.6	54.0
Gaya	25 666	25 565	51 231	16 479	9 653	26 132	64.2	37.8	51.0
Loga	13 489	13 436	26 925	9 191	5 891	15 082	68.1	43.8	56.0
Total DREBA / R	150 269	149 477	299 746	94 807	64 163	158 970	63.1	42.9	53.0
MARADI									
Aguié	26 630	27 560	54 190	15 828	9 653	25 481	59.4	35.0	47.0
Dakoro	43 216	42 127	85 343	20 896	10 927	31 823	48.4	25.9	37.3
Guidan Roundji+ Tibiri	34 300	35 291	69 591	21 665	13 883	35 548	63.2	39.3	51.1
Madarounfa	12 719	13 065	25 784	17 744	11 351	29 095	139.5	86.9	112.8
Maradi Com	31 618	31 392	63 010	14 122	12 158	26 280	44.7	38.7	41.7
Mayahi	37 879	38 953	76 832	19 969	11 113	31 082	52.7	28.5	40.5
Tessaoua	32 956	33 801	66 757	16 441	9 410	25 851	49.9	27.8	38.7
Total DREBA / R	219 318	222 189	441 507	126 665	78 495	205 160	57.8	35.3	46.5
NIAMEY									
NIAMEY	63 823	64 962	128 785	54 036	52 461	106 497	84.7	80.8	82.7
Total DREBA / R	63 823	64 962	128 785	54 036	52 461	106 497	84.7	80.8	82.7
TAHOUA									
Abalak + Tchintabarade	16 963	16 031	32 994	9 958	6 878	16 836	58.7	42.9	51.0
Birni N'Konni	36 990	35 071	72 061	19 699	9 993	29 692	53.3	28.5	41.2
Bouza	28 202	26 794	54 996	14 922	7 089	22 011	52.9	26.5	40.0
Illéla	27 780	27 532	55 312	17 213	8 586	25 799	62.0	31.2	46.6
Keita	22 178	22 373	44 551	11 967	6 607	18 574	54.0	29.5	41.7
Madaoua	32 301	31 031	63 332	15 990	8 878	24 868	49.5	28.6	39.3
Tahoua Arrdt	29 236	29 261	58 497	17 090	8 212	25 302	58.5	28.1	43.3
Tahoua Com	7 346	7 673	15 019	6 897	5 665	12 562	93.9	73.8	83.6
Total DREBA / R	200 996	195 766	396 762	113 736	61 908	175 644	56.6	31.6	44.3
TILLABERY									

I. LES PRINCIPAUX CHIFFRES

I.7 TAUX NET DE SCOLARISATION PAR SEXE

	Nombre d'enfants de 7-12 ans			Elèves scolarisés 7-12 ans			Taux Net de Scolarisation		
	Garçons	Filles	G+F	Garçons	Filles	G+F	Garçons	Filles	G+F
Filingué	40 669	41 915	82 584	21 563	14 617	36 180	53.0	34.9	43.8
Kollo	31 840	32 070	63 910	17 477	14 951	32 428	54.9	46.6	50.7
Ouallam	27 887	28 682	56 569	13 304	11 279	24 583	47.7	39.3	43.5
Say	23 639	23 173	46 812	10 148	8 305	18 453	42.9	35.8	39.4
Téra	41 170	39 451	80 621	18 442	15 233	33 675	44.8	38.6	41.8
Tillabéri Arrdt + Com	20 484	20 991	41 475	11 751	10 822	22 573	57.4	51.6	54.4
Total DREBA / R	185 689	186 282	371 971	92 685	75 207	167 892	49.9	40.4	45.1
ZINDER									
Gouré	20 990	21 716	42 706	9 821	8 422	18 243	46.8	38.8	42.7
Magaria	46 218	45 997	92 215	20 343	14 317	34 660	44.0	31.1	37.6
Matamèye	23 429	24 217	47 646	10 792	7 436	18 228	46.1	30.7	38.3
Mirriah	56 577	57 107	113 684	23 346	17 723	41 069	41.3	31.0	36.1
Tanout	32 830	33 138	65 968	13 814	10 378	24 192	42.1	31.3	36.7
Zinder Com	17 596	16 898	34 494	15 535	13 659	29 194	88.3	80.8	84.6
Total DREBA / R	197 640	199 073	396 713	93 651	71 935	165 586	47.4	36.1	41.7
Total National	Nombre d'enfants de 7-12 ans			Elèves scolarisés totaux 7-12 ans			Taux Net de scolarisation		
	Garçons	Filles	G+F	Garçons	Filles	G+F	Garçons	Filles	G+F
	1 082 710	1 081 696	2 164 406	607 546	431 800	1 039 346	56.1	39.9	48.0

II. STRUCTURES PEDAGOGIQUES**II.1 Répartition des Groupes pédagogiques par type de groupe d'enseignement et par niveau****II.1.1 PUBLIC+PRIVE+COMMUNAUTAIRE**

Nombre de Groupes Pédagogiques :			Nombre de Groupes Pédagogiques :						Nombre d'établissements pratiquant :	
cours unique	dbble/mu lti-niv	Total	CI	CP	CE1	CE2	CM1	CM2	cours unique	dbble/mu lti-niv

AGADECZ

Agadez Commune	311	18	329	59	57	56	54	50	53	46	7
Arlit	308	131	439	82	77	77	67	64	72	49	42
Bilma	60	52	112	20	18	20	18	18	18	15	14
Tchirozérine	206	387	593	141	123	89	87	84	69	95	117
Total DREBA / Rég	885	588	1 473	302	275	242	226	216	212	205	180

DIFFA

Diffa	277	190	467	74	95	69	76	73	80	99	67
Maïné Soroa	184	327	511	110	98	80	77	64	82	80	104
N'Guigmi	107	257	364	77	80	60	52	53	42	35	74
Total DREBA / Rég	568	774	1 342	261	273	209	205	190	204	214	245

DOSSO

Boboye	596	209	805	171	134	102	104	134	160	250	88
Dosso Commune	321	18	339	60	64	55	52	50	58	53	4
Dosso Départeme	754	131	885	184	130	134	130	127	180	319	60
Doutchi	636	112	748	158	136	112	114	99	129	273	45
Gaya	813	48	861	182	156	133	125	125	140	287	23
Loga	406	146	552	117	84	87	70	76	118	180	56
Tibiri Doutchi	549	58	607	127	102	87	85	85	121	232	24
Total DREBA / Rég	4 075	722	4 797	999	806	710	680	696	906	1 594	300

MARADI

Aguié	581	108	689	115	129	97	105	106	137	210	46
Dakoro	699	283	982	200	164	145	155	145	173	353	101
Guidan Roudji	515	38	553	79	110	80	95	83	106	196	18
Madarounfa	659	169	828	172	162	117	133	116	128	221	69
Maradi Commune	630	20	650	109	110	107	113	97	114	72	6
Mayahi	705	167	872	135	155	128	156	140	158	269	74
Tessaoua	669	104	773	129	126	138	123	113	144	235	50
Tibiri Gobir	387	13	400	77	90	68	62	34	69	134	5
Total DREBA / Rég	4 845	902	5 747	1 016	1 046	880	942	834	1 029	1 690	369

NIAMEY

Niamey FA	473	193	666	132	129	117	110	90	88	89	50
Niamey I	457	34	491	89	85	82	80	76	79	54	9
Niamey II	425	7	432	70	75	72	73	70	72	38	3
Niamey III	450	2	452	75	77	78	74	74	74	45	1
Niamey IV	537	20	557	98	89	91	91	89	99	52	7
Niamey V	296	21	317	58	56	48	44	49	62	40	7
Total DREBA / Rég	2 638	277	2 915	522	511	488	472	448	474	318	77

TAHOUA

Abalak	165	201	366	59	74	73	50	63	47	68	61
Birnin Konni	698	62	760	119	154	130	114	94	149	221	31

II. STRUCTURES PEDAGOGIQUES

II.1 Répartition des Groupes pédagogiques par type de groupe d'enseignement et par niveau

II.1.1 PUBLIC+PRIVE+COMMUNAUTAIRE

	Nombre de Groupes Pédagogiques :			Nombre de Groupes Pédagogiques :						Nombre d'établissements pratiquant :	
	cours unique	dbles/mu lti-niv	Total	CI	CP	CE1	CE2	CM1	CM2	cours unique	dbles/mu lti-niv
Bouza	497	76	573	87	102	111	78	91	104	196	36
Illéla	518	112	630	125	151	87	77	80	110	206	51
Keita	438	77	515	95	116	84	58	60	102	158	34
Madaoua	628	80	708	127	127	118	117	79	140	234	32
Tahoua Arrondis	545	147	692	125	156	116	100	81	114	204	67
Tahoua Commune	348	24	372	73	73	66	58	51	51	56	9
Tchintabaraden	193	187	380	99	65	69	51	49	47	96	52
Total DREBA / Rég	4 030	966	4 996	909	1 018	854	703	648	864	1 439	373

TILLABERY

Filingué	794	239	1 033	223	193	160	133	107	217	308	104
Kollo	966	117	1 083	222	228	159	145	152	177	319	54
Ouallam	565	144	709	161	125	101	82	110	130	242	60
Say	598	147	745	145	139	108	117	104	132	228	58
Téra	889	68	957	217	194	152	126	115	153	313	34
Tillabéry Commun	143	12	155	30	24	26	22	23	30	33	5
Tillabéry Départem	585	105	690	138	149	91	88	102	122	188	46
Total DREBA / Rég	4 540	832	5 372	1 136	1 052	797	713	713	961	1 631	361

ZINDER

Gouré	385	556	941	207	184	182	147	121	100	179	164
Magaria	581	911	1 492	318	342	236	220	198	178	256	270
Matamèye	534	137	671	127	114	126	101	103	100	156	58
Mirriah	762	820	1 582	347	278	268	247	235	207	295	268
Tanout	524	380	904	189	144	173	126	145	127	229	122
Zinder Commune	691	191	882	157	163	142	132	134	154	110	59
Total DREBA / Rég	3 477	2 995	6 472	1 345	1 225	1 127	973	936	866	1 225	941

Total National	Nombre de Groupes Pédagogiques :			Nombre de Groupes Pédagogiques :						Nombre d'établissements pratiquant :	
	cours unique	dbles/mu lti-niv	Total	CI	CP	CE1	CE2	CM1	CM2	cours unique	dbles/mu lti-niv
	25 058	8 056	33 114	6 490	6 206	5 307	4 914	4 681	5 516	8 316	2 846

II. STRUCTURES PEDAGOGIQUES**II.1 Répartition des Groupes pédagogiques par type de groupe d'enseignement et par niveau****II.1.2 PUBLIC+ COMMUNAUTAIRE**

Nombre de Groupes Pédagogiques :			Nombre de Groupes Pédagogiques :						Nombre d'établissements pratiquant :	
cours unique	dbles/mu lti-niv	Total	CI	CP	CE1	CE2	CM1	CM2	cours unique	dbles/mu lti-niv

AGADECZ

Agadez Commune	301	8	309	55	54	52	50	47	51	43	4
Arlit	271	123	394	75	69	70	59	57	64	44	40
Bilma	60	52	112	20	18	20	18	18	18	15	14
Tchirozérine	200	387	587	140	122	88	86	83	68	94	117
Total DREBA / Rég	832	570	1 402	290	263	230	213	205	201	196	175

DIFFA

Diffa	266	188	454	71	93	67	74	71	78	97	66
Maïné Soroa	184	327	511	110	98	80	77	64	82	80	104
N'Guigmi	103	255	358	76	78	58	51	53	42	34	73
Total DREBA / Rég	553	770	1 323	257	269	205	202	188	202	211	243

DOSSO

Boboye	585	207	792	168	131	99	103	132	159	247	87
Dosso Commune	298	8	306	54	58	49	46	45	54	49	2
Dosso Départeme	754	131	885	184	130	134	130	127	180	319	60
Doutchi	630	112	742	157	135	111	113	98	128	272	45
Gaya	798	46	844	178	153	129	123	123	138	284	22
Loga	406	146	552	117	84	87	70	76	118	180	56
Tibiri Doutchi	549	58	607	127	102	87	85	85	121	232	24
Total DREBA / Rég	4 020	708	4 728	985	793	696	670	686	898	1 583	296

MARADI

Aguié	581	108	689	115	129	97	105	106	137	210	46
Dakoro	699	283	982	200	164	145	155	145	173	353	101
Guidan Roudji	515	36	551	79	110	80	94	82	106	196	17
Madarounfa	659	169	828	172	162	117	133	116	128	221	69
Maradi Commune	521	0	521	81	87	85	92	79	97	52	0
Mayahi	705	167	872	135	155	128	156	140	158	269	74
Tessaoua	664	104	768	128	125	137	122	112	144	234	50
Tibiri Gobir	363	13	376	73	85	63	58	31	66	131	5
Total DREBA / Rég	4 707	880	5 587	983	1 017	852	915	811	1 009	1 666	362

NIAMEY

Niamey FA	258	44	302	65	63	55	50	34	35	44	16
Niamey I	304	10	314	55	52	51	51	51	54	33	4
Niamey II	333	2	335	54	57	55	57	54	58	27	1
Niamey III	389	0	389	64	65	68	64	63	65	37	0
Niamey IV	481	14	495	87	79	81	80	79	89	43	4
Niamey V	279	18	297	52	51	43	43	48	60	35	6
Total DREBA / Rég	2 044	88	2 132	377	367	353	345	329	361	219	31

TAHOUA

Abalak	165	201	366	59	74	73	50	63	47	68	61
Birnin Konni	686	62	748	117	152	128	112	92	147	219	31

II. STRUCTURES PEDAGOGIQUES

II.1 Répartition des Groupes pédagogiques par type de groupe d'enseignement et par niveau

II.1.2 PUBLIC+ COMMUNAUTAIRE

	Nombre de Groupes Pédagogiques :			Nombre de Groupes Pédagogiques :						Nombre d'établissements pratiquant :	
	cours unique	dbles/mu lti-niv	Total	CI	CP	CE1	CE2	CM1	CM2	cours unique	dbles/mu lti-niv
Bouza	497	76	573	87	102	111	78	91	104	196	36
Illéla	518	112	630	125	151	87	77	80	110	206	51
Keita	438	77	515	95	116	84	58	60	102	158	34
Madaoua	628	74	702	126	126	117	116	78	139	234	31
Tahoua Arrondis	545	147	692	125	156	116	100	81	114	204	67
Tahoua Commune	331	14	345	68	68	61	54	47	47	52	7
Tchintabaraden	193	187	380	99	65	69	51	49	47	96	52
Total DREBA / Rég	4 001	950	4 951	901	1 010	846	696	641	857	1 433	370

TILLABERY

Filingué	793	237	1 030	223	192	159	132	107	217	307	103
Kollo	946	117	1 063	217	226	155	142	149	174	314	54
Ouallam	565	144	709	161	125	101	82	110	130	242	60
Say	593	147	740	144	138	107	116	103	132	227	58
Téra	889	68	957	217	194	152	126	115	153	313	34
Tillabéry Commun	137	12	149	29	23	25	21	22	29	32	5
Tillabéry Départem	574	103	677	135	147	89	86	99	121	186	45
Total DREBA / Rég	4 497	828	5 325	1 126	1 045	788	705	705	956	1 621	359

ZINDER

Gouré	379	556	935	206	183	181	146	120	99	178	164
Magaria	576	911	1 487	317	341	235	219	197	178	255	270
Matamèye	534	137	671	127	114	126	101	103	100	156	58
Mirriah	762	820	1 582	347	278	268	247	235	207	295	268
Tanout	524	380	904	189	144	173	126	145	127	229	122
Zinder Commune	636	155	791	141	147	126	116	121	140	100	53
Total DREBA / Rég	3 411	2 959	6 370	1 327	1 207	1 109	955	921	851	1 213	935

Total National	Nombre de Groupes Pédagogiques :			Nombre de Groupes Pédagogiques :						Nombre d'établissements pratiquant :	
	cours unique	dbles/mu lti-niv	Total	CI	CP	CE1	CE2	CM1	CM2	cours unique	dbles/mu lti-niv
	24 065	7 753	31 818	6 246	5 971	5 079	4 701	4 486	5 335	8 142	2 771

II. STRUCTURES PEDAGOGIQUES

II.1 Répartition des Groupes pédagogiques par type de groupe d'enseignement et par niveau

II.1.3 RURAL

Nombre de Groupes Pédagogiques :			Nombre de Groupes Pédagogiques :						Nombre d'établissements pratiquant :	
cours unique	dbles/mu lti-niv	Total	CI	CP	CE1	CE2	CM1	CM2	cours unique	dbles/mu lti-niv

AGADECZ

Agadez Commune	6	0	6	1	2	0	1	1	1	3	0
Arlit	61	121	182	38	34	33	26	20	31	23	39
Bilma	44	50	94	17	15	17	15	15	15	12	13
Tchirozérine	153	374	527	130	110	78	76	74	59	87	113
Total DREBA / Rég	264	545	809	186	161	128	118	110	106	125	165

DIFFA

Diffa	170	186	356	55	76	51	56	57	61	86	65
Maïné Soroa	131	327	458	99	90	71	69	56	73	72	104
N'Guigmi	48	247	295	66	66	47	41	43	32	27	71
Total DREBA / Rég	349	760	1 109	220	232	169	166	156	166	185	240

DOSSO

Boboye	549	209	758	163	127	93	97	126	152	244	88
Dosso Commune	1	0	1	1	0	0	0	0	0	1	0
Dosso Départeme	754	131	885	184	130	134	130	127	180	319	60
Doutchi	523	110	633	139	117	90	95	83	109	258	44
Gaya	702	44	746	161	137	113	106	107	122	274	21
Loga	387	146	533	114	81	84	66	72	116	177	56
Tibiri Doutchi	549	58	607	127	102	87	85	85	121	232	24
Total DREBA / Rég	3 465	698	4 163	889	694	601	579	600	800	1 505	293

MARADI

Aguié	523	108	631	105	117	87	95	98	129	202	46
Dakoro	643	283	926	190	154	135	145	137	165	346	101
Guidan Roumdji	479	34	513	73	103	74	87	76	100	191	16
Madarounfa	630	167	797	168	157	112	128	110	122	217	68
Mayahi	679	167	846	130	151	124	152	136	153	266	74
Tessaoua	585	104	689	115	112	123	109	100	130	225	50
Tibiri Gobir	354	13	367	72	81	63	56	30	65	131	5
Total DREBA / Rég	3 893	876	4 769	853	875	718	772	687	864	1 578	360

TAHOUA

Abalak	120	201	321	53	65	62	43	56	42	60	61
Birnin Konni	506	56	562	77	120	95	84	68	118	198	28
Bouza	463	76	539	82	97	104	72	86	98	191	36
Illéla	456	108	564	115	135	75	69	71	99	191	49
Keita	401	75	476	87	109	78	53	55	94	154	33
Madaoua	530	64	594	107	109	100	100	62	116	220	29
Tahoua Arrondis	545	147	692	125	156	116	100	81	114	204	67
Tchintabaraden	156	187	343	90	57	63	45	45	43	90	52
Total DREBA / Rég	3 177	914	4 091	736	848	693	566	524	724	1 308	355

TILLABERY

Filingué	683	227	910	197	167	147	118	89	192	279	99
----------	-----	-----	-----	-----	-----	-----	-----	----	-----	-----	----

II. STRUCTURES PEDAGOGIQUES

II.1 Répartition des Groupes pédagogiques par type de groupe d'enseignement et par niveau

II.1.3 RURAL

	Nombre de Groupes Pédagogiques :			Nombre de Groupes Pédagogiques :						Nombre d'établissements pratiquant :	
	cours unique	dbble/mu lti-niv	Total	CI	CP	CE1	CE2	CM1	CM2	cours unique	dbble/mu lti-niv
Kollo	894	115	1 009	209	216	147	133	138	166	310	53
Ouallam	486	132	618	145	109	87	69	96	112	216	55
Say	549	147	696	136	130	100	108	97	125	222	58
Téra	810	68	878	199	179	144	111	106	139	296	34
Tillabéry Départem	585	105	690	138	149	91	88	102	122	188	46
Total DREBA / Rég	4 007	794	4 801	1 024	950	716	627	628	856	1 511	345

ZINDER

Gouré	329	554	883	196	174	172	137	113	91	170	163
Magaria	489	883	1 372	298	322	215	201	177	159	243	264
Matamèye	466	137	603	115	102	113	90	94	89	147	58
Mirriah	687	801	1 488	323	261	253	233	222	196	282	262
Tanout	477	378	855	181	136	165	118	137	118	222	121
Zinder Commune	16	21	37	5	9	8	3	5	7	7	7
Total DREBA / Rég	2 464	2 774	5 238	1 118	1 004	926	782	748	660	1 071	875

Total National	Nombre de Groupes Pédagogiques :			Nombre de Groupes Pédagogiques :						Nombre d'établissements pratiquant :	
	cours unique	dbble/mu lti-niv	Total	CI	CP	CE1	CE2	CM1	CM2	cours unique	dbble/mu lti-niv
	17 619	7 361	24 980	5 026	4 764	3 951	3 610	3 453	4 176	7 283	2 633

II. STRUCTURES PEDAGOGIQUES

II.1 Répartition des Groupes pédagogiques par type de groupe d'enseignement et par niveau

II.1.4 URBAIN

Nombre de Groupes Pédagogiques :			Nombre de Groupes Pédagogiques :						Nombre d'établissements pratiquant :	
cours unique	dbble/mu lti-niv	Total	CI	CP	CE1	CE2	CM1	CM2	cours unique	dbble/mu lti-niv

AGADECZ

Agadez Commune	305	18	323	58	55	56	53	49	52	43	7
Arlit	247	10	257	44	43	44	41	44	41	26	3
Bilma	16	2	18	3	3	3	3	3	3	3	1
Tchirozérine	53	13	66	11	13	11	11	10	10	8	4
Total DREBA / Rég	621	43	664	116	114	114	108	106	106	80	15

DIFFA

Diffa	107	4	111	19	19	18	20	16	19	13	2
Maïné Soroa	53	0	53	11	8	9	8	8	9	8	0
N'Guigmi	59	10	69	11	14	13	11	10	10	8	3
Total DREBA / Rég	219	14	233	41	41	40	39	34	38	29	5

DOSSO

Boboye	47	0	47	8	7	9	7	8	8	6	0
Dosso Commune	320	18	338	59	64	55	52	50	58	52	4
Doutchi	113	2	115	19	19	22	19	16	20	15	1
Gaya	111	4	115	21	19	20	19	18	18	13	2
Loga	19	0	19	3	3	3	4	4	2	3	0
Total DREBA / Rég	610	24	634	110	112	109	101	96	106	89	7

MARADI

Aguié	58	0	58	10	12	10	10	8	8	8	0
Dakoro	56	0	56	10	10	10	10	8	8	7	0
Guidan Roumdji	36	4	40	6	7	6	8	7	6	5	2
Madarounfa	29	2	31	4	5	5	5	6	6	4	1
Maradi Commune	630	20	650	109	110	107	113	97	114	72	6
Mayahi	26	0	26	5	4	4	4	4	5	3	0
Tessaoua	84	0	84	14	14	15	14	13	14	10	0
Tibiri Gobir	33	0	33	5	9	5	6	4	4	3	0
Total DREBA / Rég	952	26	978	163	171	162	170	147	165	112	9

NIAMEY

Niamey FA	473	193	666	132	129	117	110	90	88	89	50
Niamey I	457	34	491	89	85	82	80	76	79	54	9
Niamey II	425	7	432	70	75	72	73	70	72	38	3
Niamey III	450	2	452	75	77	78	74	74	74	45	1
Niamey IV	537	20	557	98	89	91	91	89	99	52	7
Niamey V	296	21	317	58	56	48	44	49	62	40	7
Total DREBA / Rég	2 638	277	2 915	522	511	488	472	448	474	318	77

TAHOUA

Abalak	45	0	45	6	9	11	7	7	5	8	0
Birnin Konni	192	6	198	42	34	35	30	26	31	23	3
Bouza	34	0	34	5	5	7	6	5	6	5	0
Illéla	62	4	66	10	16	12	8	9	11	15	2

II. STRUCTURES PEDAGOGIQUES

II.1 Répartition des Groupes pédagogiques par type de groupe d'enseignement et par niveau

II.1.4 URBAIN

	Nombre de Groupes Pédagogiques :			Nombre de Groupes Pédagogiques :						Nombre d'établissements pratiquant :	
	cours unique	dbble/mu lti-niv	Total	CI	CP	CE1	CE2	CM1	CM2	cours unique	dbble/mu lti-niv
Keita	37	2	39	8	7	6	5	5	8	4	1
Madaoua	98	16	114	20	18	18	17	17	24	14	3
Tahoua Commune	348	24	372	73	73	66	58	51	51	56	9
Tchintabaraden	37	0	37	9	8	6	6	4	4	6	0
Total DREBA / Rég	853	52	905	173	170	161	137	124	140	131	18

TILLABERY

Filingué	111	12	123	26	26	13	15	18	25	29	5
Kollo	72	2	74	13	12	12	12	14	11	9	1
Ouallam	79	12	91	16	16	14	13	14	18	26	5
Say	49	0	49	9	9	8	9	7	7	6	0
Téra	79	0	79	18	15	8	15	9	14	17	0
Tillabéry Commun	143	12	155	30	24	26	22	23	30	33	5
Total DREBA / Rég	533	38	571	112	102	81	86	85	105	120	16

ZINDER

Gouré	56	2	58	11	10	10	10	8	9	9	1
Magaria	92	28	120	20	20	21	19	21	19	13	6
Matamèye	68	0	68	12	12	13	11	9	11	9	0
Mirriah	75	19	94	24	17	15	14	13	11	13	6
Tanout	47	2	49	8	8	8	8	8	9	7	1
Zinder Commune	675	170	845	152	154	134	129	129	147	103	52
Total DREBA / Rég	1 013	221	1 234	227	221	201	191	188	206	154	66

Total National	Nombre de Groupes Pédagogiques :			Nombre de Groupes Pédagogiques :						Nombre d'établissements pratiquant :	
	cours unique	dbble/mu lti-niv	Total	CI	CP	CE1	CE2	CM1	CM2	cours unique	dbble/mu lti-niv
	7 439	695	8 134	1 464	1 442	1 356	1 304	1 228	1 340	1 033	213

III. INFRASTRUCTURES SCOLAIRES

III.1 EQUIPEMENTS SCOLAIRES

III.1.1 PUBLIC+PRIVE+COMMUNAUTAIRE

	Nbre total écoles	Nombre d'écoles disposant de :					Nb latrines élèves	Nb rationnaires
		Latrine	Jardin scolaire	Cantine	Terrain de sport	Clôture		
AGADEZ								
Agadez Commune	47	23	11	2	33	20	109	94
Arlit	77	37	18	29	57	27	190	1 784
Bilma	21	1	11	9	19	6	0	854
Tchirozérine	166	38	26	68	124	11	114	5 707
Total DREBA / Régi	311	99	66	108	233	64	413	8 439
DIFFA								
Diffa	123	16	6	11	87	40	60	771
Maïné Soroa	145	10	3	22	88	19	24	2 044
N'Guigmi	103	11	4	16	42	5	22	1 066
Total DREBA / Régi	371	37	13	49	217	64	106	3 881
DOSSO								
Boboye	277	40	39	4	182	10	86	135
Dosso Commune	56	32	15	1	38	21	175	189
Dosso Département	339	150	71	2	267	53	529	132
Doutchi	281	26	18	7	244	37	129	585
Gaya	288	36	10	3	226	15	77	0
Loga	206	21	4	15	152	12	50	1 408
Tibiri Doutchi	238	25	13	5	172	11	90	229
Total DREBA / Régi	1 685	330	170	37	1 281	159	1 136	2 678
MARADI								
Aguié	217	53	8	0	175	24	147	0
Dakoro	390	33	9	41	275	53	77	5 541
Guidan Roundji	200	22	8	4	141	34	42	712
Madarounfa	249	40	7	3	207	31	150	440
Maradi Commune	73	51	8	4	42	39	294	149
Mayahi	275	47	4	10	200	39	124	2 056
Tessaoua	244	38	12	4	176	38	115	371
Tibiri Gobir	136	11	6	2	95	11	34	315
Total DREBA / Régi	1 784	295	62	68	1 311	269	983	9 584
NIAMEY								
Niamey FA	116	75	5	0	66	56	209	0
Niamey I	57	44	5	7	25	23	210	762
Niamey II	39	27	5	4	22	22	161	855
Niamey III	45	37	12	3	25	28	163	0
Niamey IV	54	31	10	2	36	12	152	0
Niamey V	42	27	5	4	20	17	100	0
Total DREBA / Régi	353	241	42	20	194	158	995	1 617
TAHOUA								
Abalak	100	33	2	16	75	12	119	1 956

III. INFRASTRUCTURES SCOLAIRES

III.1 EQUIPEMENTS SCOLAIRES

III.1.1 PUBLIC+PRIVE+COMMUNAUTAIRE

	Nbre total écoles	Nombre d'écoles disposant de :					Nb latrines élèves	Nb rationnaires
		Latrine	Jardin scolaire	Cantine	Terrain de sport	Clôture		
Birnin Konni	228	36	10	5	178	53	77	261
Bouza	203	17	7	3	156	77	35	388
Illéla	222	36	18	3	187	86	74	353
Keita	171	12	13	1	118	36	23	110
Madaoua	246	24	7	8	177	46	57	1 148
Tahoua Arrondissement	222	40	5	2	167	50	84	391
Tahoua Commune	57	28	5	0	44	14	103	0
Tchintabaraden	127	45	9	17	84	10	140	2 381
Total DREBA / Régi	1 576	271	76	55	1 186	384	712	6 988

TILLABERY

Filingué	359	84	17	18	276	42	197	3 197
Kollo	336	48	47	2	191	42	106	0
Ouallam	267	30	40	17	209	55	78	3 570
Say	256	35	15	15	179	5	67	1 514
Téra	323	64	33	37	232	44	133	4 740
Tillabéry Commune	33	18	4	0	26	3	46	0
Tillabéry Département	200	47	60	13	164	23	97	1 888
Total DREBA / Régi	1 774	326	216	102	1 277	214	724	14 909

ZINDER

Gouré	254	27	2	78	184	68	54	7 325
Magaria	379	52	17	8	285	187	162	754
Matamèye	165	40	3	4	128	50	141	337
Mirriah	419	111	12	58	342	125	332	9 769
Tanout	285	33	9	57	219	57	145	7 595
Zinder Commune	134	62	12	8	107	25	239	1 082
Total DREBA / Régi	1 636	325	55	213	1 265	512	1 073	26 862

Total National	Nbre total écoles	Nombre d'écoles disposant de :					Nb latrines élèves	Nb rationnaires
		Latrine	Jardin scolaire	Cantine	Terrain de sport	Clôture		
	9 490	1 924	700	652	6 964	1 824	6 142	74 958

III. INFRASTRUCTURES SCOLAIRES

III.1 EQUIPEMENTS SCOLAIRES

III.1.2 PUBLIC+COMMUNAUTAIRE

	Nbre total écoles	Nombre d'écoles disposant de :					Nb latrines élèves	Nb rationnaires
		Latrine	Jardin scolaire	Cantine	Terrain de sport	Clôture		
AGADEZ								
Agadez Commune	43	20	11	2	31	17	96	94
Arlit	71	32	17	29	56	22	165	1 784
Bilma	21	1	11	9	19	6	0	854
Tchirozérine	165	37	25	67	123	10	106	5 582
Total DREBA / Régi	300	90	64	107	229	55	367	8 314
DIFFA								
Diffa	121	14	6	11	85	38	53	771
Maïné Soroa	145	10	3	22	88	19	24	2 044
N'Guigmi	101	11	4	16	41	5	22	1 066
Total DREBA / Régi	367	35	13	49	214	62	99	3 881
DOSSO								
Boboye	274	39	38	3	180	9	84	135
Dosso Commune	50	27	15	0	33	17	159	0
Dosso Département	339	150	71	2	267	53	529	132
Doutchi	280	25	18	7	243	36	120	585
Gaya	285	34	10	2	225	15	75	0
Loga	206	21	4	15	152	12	50	1 408
Tibiri Doutchi	238	25	13	5	172	11	90	229
Total DREBA / Régi	1 672	321	169	34	1 272	153	1 107	2 489
MARADI								
Aguié	217	53	8	0	175	24	147	0
Dakoro	390	33	9	41	275	53	77	5 541
Guidan Roundji	199	22	8	4	140	33	42	712
Madarounfa	249	40	7	3	207	31	150	440
Maradi Commune	52	35	6	1	35	27	216	0
Mayahi	275	47	4	10	200	39	124	2 056
Tessaoua	243	37	12	4	176	37	110	371
Tibiri Gobir	133	9	4	0	93	9	29	0
Total DREBA / Régi	1 758	276	58	63	1 301	253	895	9 120
NIAMEY								
Niamey FA	51	21	1	0	25	11	71	0
Niamey I	33	24	2	0	13	9	99	0
Niamey II	27	20	3	1	16	14	105	0
Niamey III	37	29	11	2	21	22	140	0
Niamey IV	45	25	9	1	31	7	126	0
Niamey V	36	23	4	3	17	14	92	0
Total DREBA / Régi	229	142	30	7	123	77	633	0
TAHOUA								
Abalak	100	33	2	16	75	12	119	1 956

III. INFRASTRUCTURES SCOLAIRES

III.1 EQUIPEMENTS SCOLAIRES

III.1.2 PUBLIC+COMMUNAUTAIRE

	Nbre total écoles	Nombre d'écoles disposant de :					Nb latrines élèves	Nb rationnaires
		Latrine	Jardin scolaire	Cantine	Terrain de sport	Clôture		
Birnin Konni	226	34	10	4	177	51	71	261
Bouza	203	17	7	3	156	77	35	388
Illéla	222	36	18	3	187	86	74	353
Keita	171	12	13	1	118	36	23	110
Madaoua	245	23	7	8	176	46	53	1 148
Tahoua Arrondissement	222	40	5	2	167	50	84	391
Tahoua Commune	52	24	5	0	41	11	91	0
Tchintabaraden	127	45	9	17	84	10	140	2 381
Total DREBA / Régi	1 568	264	76	54	1 181	379	690	6 988

TILLABERY

Filingué	358	84	17	18	276	42	197	3 197
Kollo	331	48	47	1	189	42	106	0
Ouallam	267	30	40	17	209	55	78	3 570
Say	255	34	14	15	178	5	61	1 514
Téra	323	64	33	37	232	44	133	4 740
Tillabéry Commune	32	17	4	0	25	3	44	0
Tillabéry Département	198	45	59	13	162	22	91	1 888
Total DREBA / Régi	1 764	322	214	101	1 271	213	710	14 909

ZINDER

Gouré	253	26	2	78	183	67	51	7 325
Magaria	378	51	17	8	285	186	160	754
Matamèye	165	40	3	4	128	50	141	337
Mirriah	419	111	12	58	342	125	332	9 769
Tanout	285	33	9	57	219	57	145	7 595
Zinder Commune	120	48	10	7	94	15	180	888
Total DREBA / Régi	1 620	309	53	212	1 251	500	1 009	26 668

Total National	Nbre total écoles	Nombre d'écoles disposant de :					Nb latrines élèves	Nb rationnaires
		Latrine	Jardin scolaire	Cantine	Terrain de sport	Clôture		
	9 278	1 759	677	627	6 842	1 692	5 510	72 369

III. INFRASTRUCTURES SCOLAIRES

III.1 EQUIPEMENTS SCOLAIRES

III.1.3 RURAL

	Nbre total écoles	Nombre d'écoles disposant de :					Nb latrines élèves	Nb rationnaires
		Latrine	Jardin scolaire	Cantine	Terrain de sport	Clôture		
AGADEZ								
Agadez Commune	3	1	0	0	2	0	0	0
Arlit	50	18	12	28	38	8	48	1 746
Bilma	18	0	11	9	17	4	0	854
Tchirozérine	156	34	24	66	117	10	94	5 527
Total DREBA / Régi	227	53	47	103	174	22	142	8 127
DIFFA								
Diffa	110	7	5	11	79	33	14	771
Maïné Soroa	137	7	3	22	83	14	12	2 044
N'Guigmi	93	4	2	15	37	4	6	840
Total DREBA / Régi	340	18	10	48	199	51	32	3 655
DOSSO								
Boboye	271	36	37	4	177	8	78	135
Dosso Commune	1	0	0	0	0	0	0	0
Dosso Département	339	150	71	2	267	53	529	132
Doutchi	266	15	17	7	229	28	50	585
Gaya	275	29	10	2	217	13	57	0
Loga	203	21	4	15	149	10	50	1 408
Tibiri Doutchi	238	25	13	5	172	11	90	229
Total DREBA / Régi	1 593	276	152	35	1 211	123	854	2 489
MARADI								
Aguié	209	48	6	0	171	22	125	0
Dakoro	383	28	9	41	271	51	61	5 541
Guidan Roundji	194	21	8	4	136	31	40	712
Madarounfa	245	36	7	3	205	31	127	440
Mayahi	272	44	2	10	197	39	107	2 056
Tessaoua	234	31	11	4	169	35	93	371
Tibiri Gobir	133	9	6	2	93	9	23	315
Total DREBA / Régi	1 670	217	49	64	1 242	218	576	9 435
TAHOUA								
Abalak	92	29	2	16	70	11	102	1 956
Birnin Konni	204	23	8	4	167	46	43	261
Bouza	198	15	5	3	153	75	29	388
Illéla	207	32	15	3	174	80	68	353
Keita	166	9	13	1	116	35	17	110
Madaoua	231	15	6	8	164	36	34	1 148
Tahoua Arrondissement	222	40	5	2	167	50	84	391
Tchintabaraden	121	42	8	17	79	10	132	2 381
Total DREBA / Régi	1 441	205	62	54	1 090	343	509	6 988
TILLABERY								

III. INFRASTRUCTURES SCOLAIRES

III.1 EQUIPEMENTS SCOLAIRES

III.1.3 RURAL

	Nbre total écoles	Nombre d'écoles disposant de :					Nb latrines élèves	Nb rationnaires
		Latrine	Jardin scolaire	Cantine	Terrain de sport	Clôture		
Filingué	328	76	15	18	250	34	174	3 197
Kollo	327	42	45	1	187	39	79	0
Ouallam	241	23	35	17	189	52	52	3 570
Say	250	33	13	15	175	5	65	1 514
Téra	306	57	29	35	218	40	121	4 338
Tillabéry Département	200	47	60	13	164	23	97	1 888
Total DREBA / Régi	1 652	278	197	99	1 183	193	588	14 507

ZINDER

Gouré	245	24	2	78	179	64	48	7 325
Magaria	363	44	14	8	274	177	130	754
Matamèye	156	33	3	4	122	47	117	337
Mirriah	404	105	10	55	331	121	319	9 275
Tanout	278	28	8	57	214	57	126	7 595
Zinder Commune	10	4	0	3	7	0	19	424
Total DREBA / Régi	1 456	238	37	205	1 127	466	759	25 710

Total National	Nbre total écoles	Nombre d'écoles disposant de :					Nb latrines élèves	Nb rationnaires
		Latrine	Jardin scolaire	Cantine	Terrain de sport	Clôture		
	8 379	1 285	554	608	6 226	1 416	3 460	70 911

III. INFRASTRUCTURES SCOLAIRES

III.1 EQUIPEMENTS SCOLAIRES

III.1.4 MEDERSA

	Nbre total écoles	Nombre d'écoles disposant de :					Nb latrines élèves	Nb rationnaires
		Latrine	Jardin scolaire	Cantine	Terrain de sport	Clôture		
AGADEZ								
Agadez Commune	10	4	1	0	8	5	14	0
Arlit	10	2	1	2	7	3	18	124
Bilma	4	0	1	1	2	2	0	142
Tchirozérine	24	3	0	4	12	1	9	368
Total DREBA / Régi	48	9	3	7	29	11	41	634
DIFFA								
Diffa	19	1	1	0	10	5	2	0
Maïné Soroa	19	1	0	2	10	2	2	196
N'Guigmi	8	1	1	0	2	0	0	0
Total DREBA / Régi	46	3	2	2	22	7	4	196
DOSSO								
Boboye	35	5	3	1	22	3	10	0
Dosso Commune	9	1	0	0	4	3	10	0
Dosso Département	17	3	2	0	7	0	9	0
Doutchi	8	1	0	0	6	1	9	0
Gaya	10	2	0	0	8	1	6	0
Loga	9	3	0	0	6	0	6	0
Tibiri Doutchi	16	0	0	0	10	0	0	0
Total DREBA / Régi	104	15	5	1	63	8	50	0
MARADI								
Aguié	7	2	1	0	4	1	10	0
Dakoro	4	1	0	0	3	1	4	0
Guidan Roundji	5	1	0	0	1	0	2	0
Madarounfa	11	1	0	0	7	1	6	0
Maradi Commune	12	9	0	0	4	7	48	0
Mayahi	9	1	0	0	5	0	6	0
Tessaoua	12	2	0	0	8	1	9	0
Tibiri Gobir	5	1	0	0	2	0	2	0
Total DREBA / Régi	65	18	1	0	34	11	87	0
NIAMEY								
Niamey FA	116	75	5	0	66	56	209	0
Total DREBA / Régi	116	75	5	0	66	56	209	0
TAHOUA								
Abalak	6	1	0	0	4	0	4	0
Birnin Konni	20	5	1	1	9	2	23	0
Bouza	10	2	0	0	8	1	6	0
Illéla	11	1	0	0	5	1	2	0
Keita	11	0	0	0	4	1	0	0
Madaoua	7	1	1	0	4	2	2	0

III. INFRASTRUCTURES SCOLAIRES

III.1 EQUIPEMENTS SCOLAIRES

III.1.4 MEDERSA

	Nbre total écoles	Nombre d'écoles disposant de :					Nb latrines élèves	Nb rationnaires
		Latrine	Jardin scolaire	Cantine	Terrain de sport	Clôture		
Tahoua Arrondissement	10	1	0	0	4	2	0	0
Tahoua Commune	12	5	1	0	6	1	16	0
Tchintabaraden	5	4	0	1	5	0	10	109
Total DREBA / Régi	92	20	3	2	49	10	63	109

TILLABÉRY

Filingué	26	2	1	0	15	2	6	0
Kollo	55	3	3	1	23	8	7	0
Ouallam	15	1	2	0	6	1	6	0
Say	8	0	2	0	5	1	0	0
Téra	21	4	1	1	13	2	12	191
Tillabéry Commune	4	2	1	0	3	0	4	0
Tillabéry Département	36	6	7	0	24	4	15	0
Total DREBA / Régi	165	18	17	2	89	18	50	191

ZINDER

Gouré	21	2	0	4	10	3	4	446
Magaria	31	4	2	0	20	11	6	0
Matamèye	9	1	0	0	7	2	7	0
Mirriah	36	10	0	2	21	7	28	267
Tanout	13	1	0	1	10	3	0	0
Zinder Commune	22	11	1	0	18	3	20	0
Total DREBA / Régi	132	29	3	7	86	29	65	713

Total National	Nbre total écoles	Nombre d'écoles disposant de :					Nb latrines élèves	Nb rationnaires
		Latrine	Jardin scolaire	Cantine	Terrain de sport	Clôture		
	768	187	39	21	438	150	569	1 843

III. INFRASTRUCTURES SCOLAIRES

III.2 POURCENTAGE DES ELEVES SELON LA DISTANCE PARCOURUE

III.2.1 RURAL

	Pourcentage d'élèves effectuant un trajet				Nbre élèves
	< 1	1 - 3	3 - 5	>= 5	
AGADEZ					
Agadez Commune	52,25	16,22	26,13	5,41	111
Arlit	72,40	12,10	6,70	8,79	3 207
Bilma	95,77	4,23	0,00	0,00	2 295
Tchirozérine	69,05	17,26	8,66	5,04	10 385
Total DREBA / Région	73,44	14,35	7,14	5,07	15 998
DIFFA					
Diffa	94,12	2,86	1,89	1,13	6 464
Mainé Soroa	88,16	4,77	2,99	4,09	7 660
N'Guigmi	82,89	11,93	5,12	0,06	3 360
Total DREBA / Région	89,35	5,44	2,99	2,22	17 484
DOSSO					
Boboye	90,09	6,01	2,76	1,14	27 605
Dosso Commune	100,00	0,00	0,00	0,00	55
Dosso Département	93,60	5,38	0,93	0,10	33 791
Doutchi	87,36	9,27	2,84	0,53	28 285
Gaya	91,14	8,20	0,65	0,00	25 253
Loga	93,31	5,60	1,06	0,03	17 869
Tibiri Doutchi	93,72	4,49	1,36	0,43	30 357
Total DREBA / Région	91,54	6,45	1,62	0,39	163 215
MARADI					
Aguié	89,04	9,19	1,39	0,38	26 879
Dakoro	82,55	11,97	3,84	1,64	34 193
Guidan Rounджи	83,48	13,18	2,98	0,35	21 942
Madarounfa	87,94	9,85	2,09	0,12	33 202
Mayahi	82,76	11,57	4,67	1,00	35 416
Tessaoua	80,97	14,74	2,48	1,81	27 364
Tibiri Gobir	87,36	9,85	2,32	0,47	16 648
Total DREBA / Région	84,69	11,50	2,94	0,87	195 644
TAHOUA					
Abalak	88,81	6,55	2,83	1,82	7 041
Birnin Konni	93,74	5,25	0,81	0,20	27 185
Bouza	88,42	10,26	1,13	0,20	24 530
Illéla	89,31	9,80	0,43	0,46	27 247
Keita	94,00	4,98	1,02	0,00	21 172
Madaoua	87,13	11,24	1,42	0,22	25 123
Tahoua Arrondissem	96,17	3,17	0,59	0,06	29 094
Tchintabaraden	80,76	15,32	2,29	1,63	8 654
Total DREBA / Région	90,87	7,76	1,03	0,33	170 046
TILLABERY					
Filingué	79,40	16,25	3,27	1,08	38 245
Kollo	85,15	12,33	2,20	0,33	35 504

III. INFRASTRUCTURES SCOLAIRES

III.2 POURCENTAGE DES ELEVES SELON LA DISTANCE PARCOURUE

III.2.1 RURAL

	Pourcentage d'élèves effectuant un trajet				Nbre élèves
	< 1	1 - 3	3 - 5	>= 5	
Ouallam	81,56	11,01	6,25	1,18	25 369
Say	80,04	11,60	5,57	2,79	20 456
Téra	78,89	14,90	4,42	1,79	35 501
Tillabéry Départemen	86,35	8,92	4,16	0,57	22 147
Total DREBA / Région	81,70	12,99	4,09	1,22	177 222

ZINDER

Gouré	86,15	9,22	2,11	2,51	18 425
Magaria	90,48	8,31	1,07	0,15	35 966
Matamèye	88,33	10,31	1,32	0,04	18 202
Mirriah	90,33	8,61	0,83	0,22	43 621
Tanout	84,26	11,11	3,33	1,30	26 262
Zinder Commune	94,49	5,51	0,00	0,00	943
Total DREBA / Région	88,49	9,27	1,57	0,67	143 419
Total National	Pourcentage d'élèves effectuant un trajet:				Nbre élèves
	< 1	1 - 3	3 - 5	>= 5	
	87,05	9,72	2,41	0,82	883 028

III. INFRASTRUCTURES SCOLAIRES

III.2 POURCENTAGE DES ELEVES SELON LA DISTANCE PARCOURUE

III.2.2 URBAIN

	Pourcentage d'élèves effectuant un trajet				Nbre élèves
	< 1	1 - 3	3 - 5	>= 5	
AGADEZ					
Agadez Commune	71,21	26,51	2,23	0,06	14 785
Arlit	68,21	30,84	0,90	0,05	12 129
Bilma	73,24	13,76	13,00	0,00	654
Tchirozérine	77,28	21,27	0,66	0,80	2 130
Total DREBA / Région	70,46	27,62	1,81	0,11	29 698
DIFFA					
Diffa	69,63	30,37	0,00	0,00	4 307
Mainé Soroa	87,46	12,54	0,00	0,00	1 698
N'Guigmi	80,84	19,16	0,00	0,00	2 208
Total DREBA / Région	76,33	23,67	0,00	0,00	8 213
DOSSO					
Boboye	100,00	0,00	0,00	0,00	1 691
Dosso Commune	85,12	10,49	4,40	0,00	12 322
Dosso Département	0,00	0,00	0,00	0,00	0
Doutchi	82,24	16,78	0,98	0,00	5 626
Gaya	93,27	6,09	0,21	0,43	5 153
Loga	99,89	0,11	0,00	0,00	893
Tibiri Doutchi	0,00	0,00	0,00	0,00	0
Total DREBA / Région	87,61	9,93	2,37	0,09	25 685
MARADI					
Aguié	92,25	7,75	0,00	0,00	2 813
Dakoro	81,65	18,35	0,00	0,00	3 248
Guidan Rounджи	73,81	20,88	0,00	5,31	1 638
Madarounfa	83,09	16,91	0,00	0,00	1 348
Maradi Commune	82,77	16,18	1,02	0,04	32 862
Mayahi	82,97	17,03	0,00	0,00	1 204
Tessaoua	96,80	3,20	0,00	0,00	4 193
Tibiri Gobir	100,00	0,00	0,00	0,00	1 607
Total DREBA / Région	84,72	14,39	0,68	0,20	48 913
NIAMEY					
Niamey FA	65,42	28,64	4,47	1,46	25 897
Niamey I	75,71	22,90	1,02	0,38	19 408
Niamey II	63,26	33,88	1,91	0,95	20 889
Niamey III	95,70	4,23	0,05	0,02	20 903
Niamey IV	81,13	17,94	0,67	0,26	29 595
Niamey V	77,87	21,82	0,31	0,00	13 788
Total DREBA / Région	76,33	21,57	1,54	0,56	130 480
TAHOUA					
Abalak	93,35	6,65	0,00	0,00	1 969
Birnin Konni	82,58	14,14	3,28	0,00	8 331
Bouza	98,40	1,60	0,00	0,00	1 442

III. INFRASTRUCTURES SCOLAIRES

III.2 POURCENTAGE DES ELEVES SELON LA DISTANCE PARCOURUE

III.2.2 URBAIN

	Pourcentage d'élèves effectuant un trajet				Nbre élèves
	< 1	1 - 3	3 - 5	>= 5	
Illéla	97,23	2,77	0,00	0,00	2 927
Keita	85,73	14,27	0,00	0,00	1 493
Madaoua	94,54	4,29	0,82	0,36	4 783
Tahoua Arrondissem	0,00	0,00	0,00	0,00	0
Tahoua Commune	84,15	14,90	0,83	0,11	15 251
Tchintabaraden	100,00	0,00	0,00	0,00	1 374
Total DREBA / Région	87,82	10,92	1,17	0,09	37 570

TILLABERY

Filingué	85,60	12,27	1,86	0,28	5 283
Kollo	66,11	33,74	0,16	0,00	2 558
Ouallam	78,82	20,14	0,60	0,44	3 834
Say	91,63	3,01	3,40	1,96	1 530
Téra	78,78	12,74	0,00	8,48	3 572
Tillabéry Commune	69,54	28,23	1,73	0,50	5 154
Tillabéry Départemen	0,00	0,00	0,00	0,00	0
Total DREBA / Région	77,67	19,33	1,21	1,78	21 931

ZINDER

Gouré	95,79	4,21	0,00	0,00	2 303
Magaria	78,56	20,03	1,41	0,00	4 099
Matamèye	98,96	1,04	0,00	0,00	2 886
Mirriah	96,92	3,08	0,00	0,00	3 575
Tanout	62,83	37,17	0,00	0,00	2 131
Zinder Commune	78,67	20,69	0,61	0,03	34 553
Total DREBA / Région	81,28	18,16	0,54	0,02	49 547
Total National	Pourcentage d'élèves effectuant un trajet:				Nbre élèves
	< 1	1 - 3	3 - 5	>= 5	
	79,83	18,53	1,27	0,37	352 037

III. INFRASTRUCTURES SCOLAIRES

III.3 TAILLE DES ECOLES (y compris salles de classe non utilisées)

III.3.1 PUBLIC+PRIVE+COMMUNAUTAIRE

Nb Total écoles	Nb Total salles	Nombre d'écoles ayant : (salles de classes)											
		1	2	3	4	5	6	7	8	9	10	>10	

AGADEVZ

Agadez Commune	47	340	3	5	2	7	5	7	2	1	0	1	13
Arlit	77	413	17	15	8	7	4	3	4	1	3	0	13
Bilma	21	100	1	2	7	1	3	3	1	1	0	1	1
Tchirozérine	166	482	49	41	34	14	5	12	3	3	2	1	1
Total DREBA / Rég	311	1 335	70	63	51	29	17	25	10	6	5	3	28
Pourcentages			22.5	20.3	16.4	9.3	5.5	8.0	3.2	1.9	1.6	1.0	9.0

DIFFA

Diffa	123	392	27	30	36	11	3	8	2	1	1	0	4
Mainé Soroa	145	359	55	43	18	13	2	6	4	1	2	0	1
N'Guigmi	103	219	63	17	6	6	3	4	0	1	0	1	1
Total DREBA / Rég	371	970	145	90	60	30	8	18	6	3	3	1	6
Pourcentages			39.1	24.3	16.2	8.1	2.2	4.9	1.6	0.8	0.8	0.3	1.6

DOSSO

Boboye	277	733	67	83	72	29	6	13	3	1	1	1	1
Dosso Commune	56	336	6	3	13	8	0	3	9	2	2	0	9
Dosso Départeme	339	871	67	126	97	24	8	7	2	5	1	2	0
Doutchi	281	708	102	86	42	18	12	7	5	1	0	4	3
Gaya	288	864	42	112	78	17	8	10	9	3	1	2	6
Loga	206	513	52	80	40	15	9	3	1	4	1	1	0
Tibiri Doutchi	238	605	55	95	55	10	5	9	5	0	0	3	0
Total DREBA / Rég	1 685	4 630	391	585	397	121	48	52	34	16	6	13	19
Pourcentages			23.2	34.7	23.6	7.2	2.8	3.1	2.0	0.9	0.4	0.8	1.1

MARADI

Aguié	217	671	30	42	102	16	6	11	6	0	0	0	3
Dakoro	390	871	117	152	91	14	3	5	1	0	4	1	1
Guidan Roumdji	200	546	43	63	55	13	12	7	4	1	1	0	1
Madarounfa	249	785	48	76	48	24	23	11	9	2	1	2	1
Maradi Commune	73	661	1	2	4	4	7	9	4	4	5	3	26
Mayahi	275	796	20	75	140	15	14	7	3	0	0	0	1
Tessaoua	244	748	36	61	95	20	15	6	2	1	1	1	5
Tibiri Gobir	136	400	43	33	24	16	8	2	2	2	1	1	3
Total DREBA / Rég	1 784	5 478	338	504	559	122	88	58	31	10	13	8	41
Pourcentages			18.9	28.3	31.3	6.8	4.9	3.3	1.7	0.6	0.7	0.4	2.3

NIAMEY

Niamey FA	116	600	6	13	23	11	9	27	6	9	2	3	4
Niamey I	57	513	0	1	7	1	4	8	5	3	1	1	24
Niamey II	39	455	1	0	1	0	0	5	3	2	1	1	25
Niamey III	45	490	0	0	0	0	0	6	3	1	2	4	25
Niamey IV	54	590	0	1	1	1	3	10	5	2	1	2	28
Niamey V	42	352	2	5	6	1	0	6	1	2	1	1	15

III. INFRASTRUCTURES SCOLAIRES

III.3 TAILLE DES ECOLES (y compris salles de classe non utilisées)

III.3.1 PUBLIC+PRIVE+COMMUNAUTAIRE

	Nb Total écoles	Nb Total salles	Nombre d'écoles ayant : (salles de classes)										
			1	2	3	4	5	6	7	8	9	10	>10
Total DREBA / Rég	353	3 000	9	20	38	14	16	62	23	19	8	12	121
Pourcentages			2.5	5.7	10.8	4.0	4.5	17.6	6.5	5.4	2.3	3.4	34.3

TAHOUA

Abalak	100	278	22	31	25	9	5	4	1	0	3	0	0
Birnin Konni	228	758	45	77	40	21	11	12	3	5	1	4	6
Bouza	203	574	38	66	53	21	11	8	1	1	1	0	1
Illéla	222	620	50	66	55	23	6	13	2	4	3	0	0
Keita	171	517	36	45	41	18	13	10	3	1	2	0	1
Madaoua	246	698	64	65	74	10	6	14	3	4	1	1	4
Tahoua Arrondis	222	678	38	49	74	27	17	6	3	5	1	1	0
Tahoua Commune	57	374	3	4	11	5	4	9	0	4	2	2	9
Tchintabaraden	127	300	60	28	20	8	0	4	1	0	2	1	0
Total DREBA / Rég	1 576	4 797	356	431	393	142	73	80	17	24	16	9	21
Pourcentages			22.6	27.3	24.9	9.0	4.6	5.1	1.1	1.5	1.0	0.6	1.3

TILLABERY

Filingué	359	1 009	72	126	82	38	9	17	4	3	1	2	2
Kollo	336	1 097	66	95	71	32	23	20	8	6	5	5	2
Ouallam	267	657	59	115	59	12	6	10	2	1	1	1	1
Say	256	700	84	69	47	20	10	12	5	2	1	1	4
Téra	323	982	56	80	94	38	21	21	8	4	0	0	1
Tillabéry Commun	33	158	5	3	7	3	4	4	2	0	0	3	2
Tillabéry Départem	200	678	25	48	50	26	20	18	9	4	0	0	0
Total DREBA / Rég	1 774	5 281	367	536	410	169	93	102	38	20	8	12	12
Pourcentages			20.7	30.2	23.1	9.5	5.2	5.7	2.1	1.1	0.5	0.7	0.7

ZINDER

Gouré	254	670	52	84	79	14	10	5	6	1	3	0	0
Magaria	379	1 073	63	128	117	32	12	13	2	3	3	1	5
Matamèye	165	625	5	37	49	29	18	17	4	1	1	1	1
Mirriah	419	1 262	85	114	107	48	19	23	9	5	3	2	2
Tanout	285	761	79	84	71	12	12	15	2	4	4	1	0
Zinder Commune	134	812	13	17	19	6	9	26	10	2	3	4	24
Total DREBA / Rég	1 636	5 203	297	464	442	141	80	99	33	16	17	9	32
Pourcentages			18.2	28.4	27.0	8.6	4.9	6.1	2.0	1.0	1.0	0.6	2.0

Total National	Nb Total écoles	Nb Total salles	Nombre d'écoles ayant : (salles de classes)										
			1	2	3	4	5	6	7	8	9	10	>10
	9 490	30 694	1 973	2 693	2 350	768	423	496	192	114	76	67	280
	%		20.8	28.4	24.8	8.1	4.5	5.2	2.0	1.2	0.8	0.7	3.0

III. INFRASTRUCTURES SCOLAIRES

III.3 TAILLE DES ECOLES (y compris salles de classe non utilisées)

III.3.2 PUBLIC+ COMMUNAUTAIRE

	Nb Total écoles	Nb Total salles	Nombre d'écoles ayant : (salles de classes)										
			1	2	3	4	5	6	7	8	9	10	>10
AGADEZ													
Agadez Commune	43	325	3	4	1	6	5	6	2	1	0	1	13
Arlit	71	369	17	14	8	6	4	2	4	0	3	0	11
Bilma	21	100	1	2	7	1	3	3	1	1	0	1	1
Tchirozérine	165	476	49	41	34	14	5	11	3	3	2	1	1
Total DREBA / Rég	300	1 270	70	61	50	27	17	22	10	5	5	3	26
Pourcentages			23.3	20.3	16.7	9.0	5.7	7.3	3.3	1.7	1.7	1.0	8.7
DIFFA													
Diffa	121	380	27	30	36	11	3	6	2	1	1	0	4
Mainé Soroa	145	359	55	43	18	13	2	6	4	1	2	0	1
N'Guigmi	101	214	62	17	6	5	3	4	0	1	0	1	1
Total DREBA / Rég	367	953	144	90	60	29	8	16	6	3	3	1	6
Pourcentages			39.2	24.5	16.3	7.9	2.2	4.4	1.6	0.8	0.8	0.3	1.6
DOSSO													
Boboye	274	721	67	81	72	29	6	13	3	0	1	1	1
Dosso Commune	50	307	6	2	13	6	0	1	8	2	2	0	9
Dosso Départeme	339	871	67	126	97	24	8	7	2	5	1	2	0
Doutchi	280	702	102	86	42	18	12	6	5	1	0	4	3
Gaya	285	848	42	111	78	17	7	10	9	3	0	2	6
Loga	206	513	52	80	40	15	9	3	1	4	1	1	0
Tibiri Doutchi	238	605	55	95	55	10	5	9	5	0	0	3	0
Total DREBA / Rég	1 672	4 567	391	581	397	119	47	49	33	15	5	13	19
Pourcentages			23.4	34.7	23.7	7.1	2.8	2.9	2.0	0.9	0.3	0.8	1.1
MARADI													
Aguié	217	671	30	42	102	16	6	11	6	0	0	0	3
Dakoro	390	871	117	152	91	14	3	5	1	0	4	1	1
Guidan Roumdji	199	545	42	63	55	13	12	7	4	1	1	0	1
Madarounfa	249	785	48	76	48	24	23	11	9	2	1	2	1
Maradi Commune	52	534	0	0	3	1	4	4	3	4	4	2	24
Mayahi	275	796	20	75	140	15	14	7	3	0	0	0	1
Tessaoua	243	743	36	61	95	20	14	6	2	1	1	1	5
Tibiri Gobir	133	376	43	33	23	16	8	1	2	2	1	1	2
Total DREBA / Rég	1 758	5 321	336	502	557	119	84	52	30	10	12	7	38
Pourcentages			19.1	28.6	31.7	6.8	4.8	3.0	1.7	0.6	0.7	0.4	2.2
NIAMEY													
Niamey FA	51	300	4	8	6	3	2	7	5	6	1	2	4
Niamey I	33	336	0	0	1	1	3	4	2	2	0	1	18
Niamey II	27	357	0	0	0	0	0	3	1	2	0	0	21
Niamey III	37	424	0	0	0	0	0	2	1	1	2	4	23
Niamey IV	45	518	0	1	1	1	1	7	5	1	0	2	26
Niamey V	36	331	1	4	4	1	0	4	1	2	1	1	15

III. INFRASTRUCTURES SCOLAIRES

III.3 TAILLE DES ECOLES (y compris salles de classe non utilisées)

III.3.2 PUBLIC+ COMMUNAUTAIRE

	Nb Total écoles	Nb Total salles	Nombre d'écoles ayant : (salles de classes)										
			1	2	3	4	5	6	7	8	9	10	>10
Total DREBA / Rég	229	2 266	5	13	12	6	6	27	15	14	4	10	107
Pourcentages			2.2	5.7	5.2	2.6	2.6	11.8	6.6	6.1	1.7	4.4	46.7

TAHOUA

Abalak	100	278	22	31	25	9	5	4	1	0	3	0	0
Birnin Konni	226	746	45	77	40	21	11	10	3	5	1	4	6
Bouza	203	574	38	66	53	21	11	8	1	1	1	0	1
Illéla	222	620	50	66	55	23	6	13	2	4	3	0	0
Keita	171	517	36	45	41	18	13	10	3	1	2	0	1
Madaoua	245	695	64	65	73	10	6	14	3	4	1	1	4
Tahoua Arrondis	222	678	38	49	74	27	17	6	3	5	1	1	0
Tahoua Commune	52	352	3	4	9	4	4	7	0	4	2	2	9
Tchintabaraden	127	300	60	28	20	8	0	4	1	0	2	1	0
Total DREBA / Rég	1 568	4 760	356	431	390	141	73	76	17	24	16	9	21
Pourcentages			22.7	27.5	24.9	9.0	4.7	4.8	1.1	1.5	1.0	0.6	1.3

TILLABERY

Filingué	358	1 007	72	125	82	38	9	17	4	3	1	2	2
Kollo	331	1 072	65	95	70	31	23	19	8	6	5	5	2
Ouallam	267	657	59	115	59	12	6	10	2	1	1	1	1
Say	255	694	84	69	47	20	10	11	5	2	1	1	4
Téra	323	982	56	80	94	38	21	21	8	4	0	0	1
Tillabéry Commun	32	152	5	3	7	3	4	3	2	0	0	3	2
Tillabéry Départem	198	666	25	48	50	25	20	18	9	3	0	0	0
Total DREBA / Rég	1 764	5 230	366	535	409	167	93	99	38	19	8	12	12
Pourcentages			20.7	30.3	23.2	9.5	5.3	5.6	2.2	1.1	0.5	0.7	0.7

ZINDER

Gouré	253	663	52	84	79	14	10	5	5	1	3	0	0
Magaria	378	1 068	63	128	117	32	11	13	2	3	3	1	5
Matamèye	165	625	5	37	49	29	18	17	4	1	1	1	1
Mirriah	419	1 262	85	114	107	48	19	23	9	5	3	2	2
Tanout	285	761	79	84	71	12	12	15	2	4	4	1	0
Zinder Commune	120	731	13	16	18	5	9	18	8	2	3	3	24
Total DREBA / Rég	1 620	5 110	297	463	441	140	79	91	30	16	17	8	32
Pourcentages			18.3	28.6	27.2	8.6	4.9	5.6	1.9	1.0	1.0	0.5	2.0

Total National	Nb Total écoles	Nb Total salles	Nombre d'écoles ayant : (salles de classes)										
			1	2	3	4	5	6	7	8	9	10	>10
	9 278	29 477	1 965	2 676	2 316	748	407	432	179	106	70	63	261
	%		21.2	28.8	25.0	8.1	4.4	4.7	1.9	1.1	0.8	0.7	2.8

III. INFRASTRUCTURES SCOLAIRES

III.3 TAILLE DES ECOLES (y compris salles de classe non utilisées)

III.3.3 PRIVE

Nb Total écoles	Nb Total salles	Nombre d'écoles ayant : (salles de classes)											
		1	2	3	4	5	6	7	8	9	10	>10	

AGADEVZ

Agadez Commune	4	15	0	1	1	1	0	1	0	0	0	0	0
Arlit	6	44	0	1	0	1	0	1	0	1	0	0	2
Tchirozérine	1	6	0	0	0	0	0	1	0	0	0	0	0
Total DREBA / Rég	11	65	0	2	1	2	0	3	0	1	0	0	2
Pourcentages			0.0	18.2	9.1	18.2	0.0	27.3	0.0	9.1	0.0	0.0	18.2

DIFFA

Diffa	2	12	0	0	0	0	0	2	0	0	0	0	0
N'Guigmi	2	5	1	0	0	1	0	0	0	0	0	0	0
Total DREBA / Rég	4	17	1	0	0	1	0	2	0	0	0	0	0
Pourcentages			25.0	0.0	0.0	25.0	0.0	50.0	0.0	0.0	0.0	0.0	0.0

DOSSO

Boboye	3	12	0	2	0	0	0	0	0	1	0	0	0
Dosso Commune	6	29	0	1	0	2	0	2	1	0	0	0	0
Doutchi	1	6	0	0	0	0	0	1	0	0	0	0	0
Gaya	3	16	0	1	0	0	1	0	0	0	1	0	0
Total DREBA / Rég	13	63	0	4	0	2	1	3	1	1	1	0	0
Pourcentages			0.0	30.8	0.0	15.4	7.7	23.1	7.7	7.7	7.7	0.0	0.0

MARADI

Guidan Roudji	1	1	1	0	0	0	0	0	0	0	0	0	0
Maradi Commune	21	127	1	2	1	3	3	5	1	0	1	1	2
Tessaoua	1	5	0	0	0	0	1	0	0	0	0	0	0
Tibiri Gobir	3	24	0	0	1	0	0	1	0	0	0	0	1
Total DREBA / Rég	26	157	2	2	2	3	4	6	1	0	1	1	3
Pourcentages			7.7	7.7	7.7	11.5	15.4	23.1	3.8	0.0	3.8	3.8	11.5

NIAMEY

Niamey FA	65	300	2	5	17	8	7	20	1	3	1	1	0
Niamey I	24	177	0	1	6	0	1	4	3	1	1	0	6
Niamey II	12	98	1	0	1	0	0	2	2	0	1	1	4
Niamey III	8	66	0	0	0	0	0	4	2	0	0	0	2
Niamey IV	9	72	0	0	0	0	2	3	0	1	1	0	2
Niamey V	6	21	1	1	2	0	0	2	0	0	0	0	0
Total DREBA / Rég	124	734	4	7	26	8	10	35	8	5	4	2	14
Pourcentages			3.2	5.6	21.0	6.5	8.1	28.2	6.5	4.0	3.2	1.6	11.3

TAHOUA

Birnin Konni	2	12	0	0	0	0	0	2	0	0	0	0	0
Madaoua	1	3	0	0	1	0	0	0	0	0	0	0	0
Tahoua Commune	5	22	0	0	2	1	0	2	0	0	0	0	0
Total DREBA / Rég	8	37	0	0	3	1	0	4	0	0	0	0	0
Pourcentages			0.0	0.0	37.5	12.5	0.0	50.0	0.0	0.0	0.0	0.0	0.0

TILLABERY

Filingué	1	2	0	1	0	0	0	0	0	0	0	0	0
Kollo	5	25	1	0	1	1	0	1	0	0	0	0	0

III. INFRASTRUCTURES SCOLAIRES

III.3 TAILLE DES ECOLES (y compris salles de classe non utilisées)

III.3.3 PRIVE

	Nb Total écoles	Nb Total salles	Nombre d'écoles ayant : (salles de classes)										
			1	2	3	4	5	6	7	8	9	10	>10
Say	1	6	0	0	0	0	0	1	0	0	0	0	0
Tillabéry Commun	1	6	0	0	0	0	0	1	0	0	0	0	0
Tillabéry Départem	2	12	0	0	0	1	0	0	0	1	0	0	0
Total DREBA / Rég	10	51	1	1	1	2	0	3	0	1	0	0	0
Pourcentages			10.0	10.0	10.0	20.0	0.0	30.0	0.0	10.0	0.0	0.0	0.0

ZINDER

Gouré	1	7	0	0	0	0	0	0	1	0	0	0	0
Magaria	1	5	0	0	0	0	1	0	0	0	0	0	0
Zinder Commune	14	81	0	1	1	1	0	8	2	0	0	1	0
Total DREBA / Rég	16	93	0	1	1	1	1	8	3	0	0	1	0
Pourcentages			0.0	6.3	6.3	6.3	6.3	50.0	18.8	0.0	0.0	6.3	0.0

Total National	Nb Total écoles	Nb Total salles	Nombre d'écoles ayant : (salles de classes)										
			1	2	3	4	5	6	7	8	9	10	>10
	212	1 217	8	17	34	20	16	64	13	8	6	4	19
	%		3.8	8.0	16.0	9.4	7.5	30.2	6.1	3.8	2.8	1.9	9.0

III. INFRASTRUCTURES SCOLAIRES

III.3 TAILLE DES ECOLES (y compris salles de classe non utilisées)

III.3.4 RURAL

	Nb Total écoles	Nb Total salles	Nombre d'écoles ayant : (salles de classes)										
			1	2	3	4	5	6	7	8	9	10	>10
AGADEZ													
Agadez Commune	3	6	2	0	0	1	0	0	0	0	0	0	0
Arlit	50	152	15	13	7	6	3	2	1	0	1	0	1
Bilma	18	83	1	2	7	1	2	1	1	1	0	1	1
Tchirozérine	156	420	49	39	33	14	5	8	3	3	1	0	0
Total DREBA / Rég	227	661	67	54	47	22	10	11	5	4	2	1	2
Pourcentages			29.5	23.8	20.7	9.7	4.4	4.8	2.2	1.8	0.9	0.4	0.9
DIFFA													
Diffa	110	278	27	30	35	10	3	4	1	0	0	0	0
Mainé Soroa	137	305	55	43	18	13	1	4	0	1	1	0	1
N'Guigmi	93	151	62	17	5	6	2	1	0	0	0	0	0
Total DREBA / Rég	340	734	144	90	58	29	6	9	1	1	1	0	1
Pourcentages			42.4	26.5	17.1	8.5	1.8	2.6	0.3	0.3	0.3	0.0	0.3
DOSSO													
Boboye	271	686	67	83	72	28	6	11	3	1	0	0	0
Dosso Commune	1	1	1	0	0	0	0	0	0	0	0	0	0
Dosso Départeme	339	871	67	126	97	24	8	7	2	5	1	2	0
Doutchi	266	591	102	86	42	15	11	4	2	1	0	3	0
Gaya	275	748	42	110	78	16	7	10	7	3	0	2	0
Loga	203	491	52	80	40	14	9	3	1	3	1	0	0
Tibiri Doutchi	238	605	55	95	55	10	5	9	5	0	0	3	0
Total DREBA / Rég	1 593	3 993	386	580	384	107	46	44	20	13	2	10	0
Pourcentages			24.2	36.4	24.1	6.7	2.9	2.8	1.3	0.8	0.1	0.6	0.0
MARADI													
Aguié	209	612	30	42	101	16	6	8	4	0	0	0	2
Dakoro	383	815	117	151	91	14	3	3	1	0	3	0	0
Guidan Roumdji	194	508	42	63	55	12	12	5	4	0	1	0	0
Madarounfa	245	754	48	76	48	24	23	9	9	1	1	2	1
Mayahi	272	770	20	75	140	15	14	6	2	0	0	0	0
Tessaoua	234	664	36	61	94	19	14	4	2	1	1	0	1
Tibiri Gobir	133	367	43	33	24	15	8	2	2	2	1	1	1
Total DREBA / Rég	1 670	4 490	336	501	553	115	80	37	24	4	7	3	5
Pourcentages			20.1	30.0	33.1	6.9	4.8	2.2	1.4	0.2	0.4	0.2	0.3
TAHOUA													
Abalak	92	231	22	31	23	8	5	2	0	0	1	0	0
Birnin Konni	204	559	44	75	39	21	9	8	3	1	1	1	1
Bouza	198	539	38	66	53	20	11	6	1	0	1	0	1
Illéla	207	553	50	62	51	22	5	11	2	3	1	0	0
Keita	166	479	35	45	41	18	13	9	2	1	2	0	0
Madaoua	231	580	63	65	72	10	5	10	3	2	1	0	0
Tahoua Arrondis	222	678	38	49	74	27	17	6	3	5	1	1	0
Tchintabaraden	121	258	59	27	20	8	0	3	1	0	2	1	0

III. INFRASTRUCTURES SCOLAIRES

III.3 TAILLE DES ECOLES (y compris salles de classe non utilisées)

III.3.4 RURAL

	Nb Total écoles	Nb Total salles	Nombre d'écoles ayant : (salles de classes)										
			1	2	3	4	5	6	7	8	9	10	>10
Total DREBA / Rég	1 441	3 877	349	420	373	134	65	55	15	12	10	3	2
Pourcentages			24.2	29.1	25.9	9.3	4.5	3.8	1.0	0.8	0.7	0.2	0.1

TILLABERY

Filingué	328	884	70	116	78	31	8	14	3	3	1	1	1
Kollo	327	1 016	65	95	71	32	23	18	7	5	4	5	0
Ouallam	241	565	54	107	55	10	5	6	2	1	1	0	0
Say	250	648	84	69	47	18	9	12	5	2	1	1	1
Téra	306	899	54	77	94	36	19	16	6	4	0	0	0
Tillabéry Départem	200	678	25	48	50	26	20	18	9	4	0	0	0
Total DREBA / Rég	1 652	4 690	352	512	395	153	84	84	32	19	7	7	2
Pourcentages			21.3	31.0	23.9	9.3	5.1	5.1	1.9	1.2	0.4	0.4	0.1

ZINDER

Gouré	245	611	52	84	79	12	10	4	2	0	2	0	0
Magaria	363	966	63	126	114	30	11	11	1	3	3	1	0
Matamèye	156	553	5	36	49	28	18	16	2	1	1	0	0
Mirriah	404	1 173	83	114	102	47	19	22	9	2	3	2	1
Tanout	278	704	79	84	71	12	12	13	2	2	2	1	0
Zinder Commune	10	28	2	3	2	2	0	1	0	0	0	0	0
Total DREBA / Rég	1 456	4 035	284	447	417	131	70	67	16	8	11	4	1
Pourcentages			19.5	30.7	28.6	9.0	4.8	4.6	1.1	0.5	0.8	0.3	0.1

Total National	Nb Total écoles	Nb Total salles	Nombre d'écoles ayant : (salles de classes)										
			1	2	3	4	5	6	7	8	9	10	>10
	8 379	22 480	1 918	2 604	2 227	691	361	307	113	61	40	28	13
	%		22.9	31.1	26.6	8.2	4.3	3.7	1.3	0.7	0.5	0.3	0.2

III. INFRASTRUCTURES SCOLAIRES

III.3 TAILLE DES ECOLES (y compris salles de classe non utilisées)

III.3.5 URBAIN

	Nb Total écoles	Nb Total salles	Nombre d'écoles ayant : (salles de classes)										
			1	2	3	4	5	6	7	8	9	10	>10
AGADEZ													
Agadez Commune	44	334	1	5	2	6	5	7	2	1	0	1	13
Arlit	27	261	2	2	1	1	1	1	3	1	2	0	12
Bilma	3	17	0	0	0	0	1	2	0	0	0	0	0
Tchirozérine	10	62	0	2	1	0	0	4	0	0	1	1	1
Total DREBA / Rég	84	674	3	9	4	7	7	14	5	2	3	2	26
Pourcentages			3.6	10.7	4.8	8.3	8.3	16.7	6.0	2.4	3.6	2.4	31.0
DIFFA													
Diffa	13	114	0	0	1	1	0	4	1	1	1	0	4
Mainé Soroa	8	54	0	0	0	0	1	2	4	0	1	0	0
N'Guigmi	10	68	1	0	1	0	1	3	0	1	0	1	1
Total DREBA / Rég	31	236	1	0	2	1	2	9	5	2	2	1	5
Pourcentages			3.2	0.0	6.5	3.2	6.5	29.0	16.1	6.5	6.5	3.2	16.1
DOSSO													
Boboye	6	47	0	0	0	1	0	2	0	0	1	1	1
Dosso Commune	55	335	5	3	13	8	0	3	9	2	2	0	9
Doutchi	15	117	0	0	0	3	1	3	3	0	0	1	3
Gaya	13	116	0	2	0	1	1	0	2	0	1	0	6
Loga	3	22	0	0	0	1	0	0	0	1	0	1	0
Total DREBA / Rég	92	637	5	5	13	14	2	8	14	3	4	3	19
Pourcentages			5.4	5.4	14.1	15.2	2.2	8.7	15.2	3.3	4.3	3.3	20.7
MARADI													
Aguié	8	59	0	0	1	0	0	3	2	0	0	0	1
Dakoro	7	56	0	1	0	0	0	2	0	0	1	1	1
Guidan Roumdji	6	38	1	0	0	1	0	2	0	1	0	0	1
Madarounfa	4	31	0	0	0	0	0	2	0	1	0	0	0
Maradi Commune	73	661	1	2	4	4	7	9	4	4	5	3	26
Mayahi	3	26	0	0	0	0	0	1	1	0	0	0	1
Tessaoua	10	84	0	0	1	1	1	2	0	0	0	1	4
Tibiri Gobir	3	33	0	0	0	1	0	0	0	0	0	0	2
Total DREBA / Rég	114	988	2	3	6	7	8	21	7	6	6	5	36
Pourcentages			1.8	2.6	5.3	6.1	7.0	18.4	6.1	5.3	5.3	4.4	31.6
NIAMEY													
Niamey FA	116	600	6	13	23	11	9	27	6	9	2	3	4
Niamey I	57	513	0	1	7	1	4	8	5	3	1	1	24
Niamey II	39	455	1	0	1	0	0	5	3	2	1	1	25
Niamey III	45	490	0	0	0	0	0	6	3	1	2	4	25
Niamey IV	54	590	0	1	1	1	3	10	5	2	1	2	28
Niamey V	42	352	2	5	6	1	0	6	1	2	1	1	15
Total DREBA / Rég	353	3 000	9	20	38	14	16	62	23	19	8	12	121
Pourcentages			2.5	5.7	10.8	4.0	4.5	17.6	6.5	5.4	2.3	3.4	34.3
TAHOUA													

III. INFRASTRUCTURES SCOLAIRES

III.3 TAILLE DES ECOLES (y compris salles de classe non utilisées)

III.3.5 URBAIN

	Nb Total écoles	Nb Total salles	Nombre d'écoles ayant : (salles de classes)										
			1	2	3	4	5	6	7	8	9	10	>10
Abalak	8	47	0	0	2	1	0	2	1	0	2	0	0
Birnin Konni	24	199	1	2	1	0	2	4	0	4	0	3	5
Bouza	5	35	0	0	0	1	0	2	0	1	0	0	0
Illéla	15	67	0	4	4	1	1	2	0	1	2	0	0
Keita	5	38	1	0	0	0	0	1	1	0	0	0	1
Madaoua	15	118	1	0	2	0	1	4	0	2	0	1	4
Tahoua Commune	57	374	3	4	11	5	4	9	0	4	2	2	9
Tchintabaraden	6	42	1	1	0	0	0	1	0	0	0	0	0
Total DREBA / Rég	135	920	7	11	20	8	8	25	2	12	6	6	19
Pourcentages			5.2	8.1	14.8	5.9	5.9	18.5	1.5	8.9	4.4	4.4	14.1

TILLABERY

Filingué	31	125	2	10	4	7	1	3	1	0	0	1	1
Kollo	9	81	1	0	0	0	0	2	1	1	1	0	2
Ouallam	26	92	5	8	4	2	1	4	0	0	0	1	1
Say	6	52	0	0	0	2	1	0	0	0	0	0	3
Téra	17	83	2	3	0	2	2	5	2	0	0	0	1
Tillabéry Commun	33	158	5	3	7	3	4	4	2	0	0	3	2
Total DREBA / Rég	122	591	15	24	15	16	9	18	6	1	1	5	10
Pourcentages			12.3	19.7	12.3	13.1	7.4	14.8	4.9	0.8	0.8	4.1	8.2

ZINDER

Gouré	9	59	0	0	0	2	0	1	4	1	1	0	0
Magaria	16	107	0	2	3	2	1	2	1	0	0	0	5
Matamèye	9	72	0	1	0	1	0	1	2	0	0	1	1
Mirriah	15	89	2	0	5	1	0	1	0	3	0	0	1
Tanout	7	57	0	0	0	0	0	2	0	2	2	0	0
Zinder Commune	124	784	11	14	17	4	9	25	10	2	3	4	24
Total DREBA / Rég	180	1 168	13	17	25	10	10	32	17	8	6	5	31
Pourcentages			7.2	9.4	13.9	5.6	5.6	17.8	9.4	4.4	3.3	2.8	17.2

Total National	Nb Total écoles	Nb Total salles	Nombre d'écoles ayant : (salles de classes)										
			1	2	3	4	5	6	7	8	9	10	>10
	1 111	8 214	55	89	123	77	62	189	79	53	36	39	267
	%		5.0	8.0	11.1	6.9	5.6	17.0	7.1	4.8	3.2	3.5	24.0

IV. CARACTERISTIQUES DES LOCAUX

IV.1 NATURE ET ETAT DES SALLES DE CLASSE

IV.1.1 NATURE ET ETAT DES MURS

IV.1.1.1 PUBLIC+PRIVE+COMMUNAUTAIRE

Nombre de salles de classe ayant les murs:						Nombre de salles de classe dont les murs sont :			Nb total de salles de classe *
en dur	semi dur	banco/terre stabilis	Paillotes améliorées	Paillotes ordinaires	Indéterminé	bon / acceptable	mauvais	Indéterminé	

AGADEV

Agadez Commune	148	92	13	22	62	3	232	108	0	340
Arlit	275	52	50	9	22	5	327	86	0	413
Bilma	49	8	29	1	13	0	53	47	0	100
Tchirozérine	251	100	41	14	71	5	327	155	0	482
Total DREBA / Régi	723	252	133	46	168	13	939	396	0	1 335
% salles de classe	54.2	18.9	10.0	3.4	12.6	1.0	70.3	29.7	0.0	100

DIFFA

Diffa	183	59	8	15	116	11	203	189	0	392
Mainé Soroa	178	39	9	14	114	5	210	149	0	359
N'Guigmi	106	27	1	13	65	7	108	111	0	219
Total DREBA / Régi	467	125	18	42	295	23	521	449	0	970
% salles de classe	48.1	12.9	1.9	4.3	30.4	2.4	53.7	46.3	0.0	100

DOSSO

Boboye	334	64	8	21	295	11	348	385	0	733
Dosso Commune	219	23	7	8	71	8	265	71	0	336
Dosso Département	485	41	6	16	302	21	546	325	0	871
Doutchi	318	58	17	35	278	2	372	336	0	708
Gaya	402	68	3	15	372	4	460	404	0	864
Loga	261	39	17	15	168	13	306	207	0	513
Tibiri Doutchi	276	32	9	21	257	10	292	313	0	605

IV. CARACTERISTIQUES DES LOCAUX**IV.1 NATURE ET ETAT DES SALLES DE CLASSE****IV.1.1 NATURE ET ETAT DES MURS****IV.1.1.1 PUBLIC+PRIVE+COMMUNAUTAIRE**

	Nombre de salles de classe ayant les murs:						Nombre de salles de classe dont les murs sont :			Nb total de salles de classe *
	en dur	semi dur	banco/terre stabilis	Paillotes améliorées	Paillotes ordinaires	Indéterminé	bon / acceptable	mauvais	Indéterminé	
Total DREBA / Régi	2 295	325	67	131	1 743	69	2 589	2 041	0	4 630
% salles de classe	49.6	7.0	1.4	2.8	37.6	1.5	55.9	44.1	0.0	100

MARADI

Aguié	274	24	8	27	332	6	390	281	0	671
Dakoro	370	16	72	48	356	9	436	435	0	871
Guidan Roumdji	215	20	36	41	228	6	360	186	0	546
Madarounfa	306	28	13	58	353	27	407	378	0	785
Maradi Commune	418	14	0	13	207	9	383	278	0	661
Mayahi	333	48	5	23	376	11	359	437	0	796
Tessaoua	334	24	22	63	282	23	399	349	0	748
Tibiri Gobir	164	1	3	22	199	11	175	225	0	400
Total DREBA / Régi	2 414	175	159	295	2 333	102	2 909	2 569	0	5 478
% salles de classe	44.1	3.2	2.9	5.4	42.6	1.9	53.1	46.9	0.0	100

NIAMEY

Niamey FA	369	32	9	31	156	3	468	132	0	600
Niamey I	369	59	4	10	69	2	388	125	0	513
Niamey II	247	54	21	9	76	48	312	143	0	455
Niamey III	273	151	9	10	17	30	348	142	0	490
Niamey IV	347	99	8	5	115	16	337	253	0	590
Niamey V	210	63	20	15	40	4	245	107	0	352
Total DREBA / Régi	1 815	458	71	80	473	103	2 098	902	0	3 000
% salles de classe	60.5	15.3	2.4	2.7	15.8	3.4	69.9	30.1	0.0	100

TAHOUA

Abalak	148	17	13	23	70	7	176	102	0	278
--------	-----	----	----	----	----	---	-----	-----	---	-----

IV. CARACTERISTIQUES DES LOCAUX

IV.1 NATURE ET ETAT DES SALLES DE CLASSE

IV.1.1 NATURE ET ETAT DES MURS

IV.1.1.1 PUBLIC+PRIVE+COMMUNAUTAIRE

	Nombre de salles de classe ayant les murs:						Nombre de salles de classe dont les murs sont :			Nb total de salles de classe *
	en dur	semi dur	banco/terre stabilisé	Paillotes améliorées	Paillotes ordinaires	Indéterminé	bon / acceptable	mauvais	Indéterminé	
Birnin Konni	355	49	37	59	245	13	475	283	0	758
Bouza	202	29	86	31	222	4	340	234	0	574
Illéla	251	36	80	79	173	1	303	317	0	620
Keita	233	19	26	33	198	8	274	243	0	517
Madaoua	254	71	40	80	236	17	337	361	0	698
Tahoua Arrondiss	288	54	67	89	165	15	445	233	0	678
Tahoua Commune	189	43	13	10	117	2	271	103	0	374
Tchintabaraden	149	18	25	20	79	9	172	128	0	300
Total DREBA / Régi	2 069	336	387	424	1 505	76	2 793	2 004	0	4 797
% salles de classe	43.1	7.0	8.1	8.8	31.4	1.6	58.2	41.8	0.0	100

TILLABERY

Filingué	616	60	17	37	269	10	750	259	0	1 009
Kollo	564	69	35	29	365	35	622	475	0	1 097
Ouallam	356	50	16	18	207	10	389	268	0	657
Say	329	66	10	18	274	3	400	300	0	700
Téra	460	63	136	36	259	28	604	378	0	982
Tillabéry Commun	91	19	6	4	38	0	96	62	0	158
Tillabéry Département	335	45	116	15	159	8	424	254	0	678
Total DREBA / Régi	2 751	372	336	157	1 571	94	3 285	1 996	0	5 281
% salles de classe	52.1	7.0	6.4	3.0	29.7	1.8	62.2	37.8	0.0	100

ZINDER

Gouré	282	29	15	11	319	14	298	372	0	670
Magaria	432	35	4	21	556	25	461	612	0	1 073
Matamèye	257	37	11	10	303	7	296	329	0	625

IV. CARACTERISTIQUES DES LOCAUX

IV.1 NATURE ET ETAT DES SALLES DE CLASSE

IV.1.1 NATURE ET ETAT DES MURS

IV.1.1.1 PUBLIC+PRIVE+COMMUNAUTAIRE

	Nombre de salles de classe ayant les murs:						Nombre de salles de classe dont les murs sont :			Nb total de salles de classe *
	en dur	semi dur	banco/terre stabilis	Paillotes améliorées	Paillotes ordinaires	Indéterminé	bon / acceptable	mauvais	Indéterminé	
Mirriah	518	74	40	33	585	12	616	646	0	1 262
Tanout	244	112	97	37	265	6	397	364	0	761
Zinder Commune	344	154	49	58	199	8	485	327	0	812
Total DREBA / Régi	2 077	441	216	170	2 227	72	2 553	2 650	0	5 203
% salles de classe	39.9	8.5	4.2	3.3	42.8	1.4	49.1	50.9	0.0	100
Total National	Nombre de salles de classe ayant les murs:						Nombre de salles de classe dont les murs sont :			Nb total de salles de classe *
	en dur	semi dur	banco/terre stabilis	Paillotes améliorées	Paillotes ordinaires	Indéterminé	bon / acceptable	mauvais	Indéterminé	
	14 611	2 484	1 387	1 345	10 315	552	17 687	13 007	0	
	47.6	8.1	4.5	4.4	33.6	1.8	57.6	42.4	0.0	100

IV. CARACTERISTIQUES DES LOCAUX

IV.1 NATURE ET ETAT DES SALLES DE CLASSE

IV.1.1 NATURE ET ETAT DES MURS

IV.1.1.2 PUBLIC+COMMUNAUTAIRE

Nombre de salles de classe ayant les murs:						Nombre de salles de classe dont les murs sont :			Nb total de salles de classe *
en dur	semi dur	banco/terre stabilis	Paillotes améliorées	Paillotes ordinaires	Indéterminé	bon / acceptable	mauvais	Indéterminé	

AGADEV

Agadez Commune	144	88	7	22	61	3	226	99	0	325
Arlit	252	48	34	9	21	5	291	78	0	369
Bilma	49	8	29	1	13	0	53	47	0	100
Tchirozérine	245	100	41	14	71	5	327	149	0	476
Total DREBA / Régi	690	244	111	46	166	13	897	373	0	1 270
% salles de classe	54.3	19.2	8.7	3.6	13.1	1.0	70.6	29.4	0.0	100

DIFFA

Diffa	173	59	8	15	115	10	192	188	0	380
Maïné Soroa	178	39	9	14	114	5	210	149	0	359
N'Guigmi	106	27	1	13	60	7	108	106	0	214
Total DREBA / Régi	457	125	18	42	289	22	510	443	0	953
% salles de classe	48.0	13.1	1.9	4.4	30.3	2.3	53.5	46.5	0.0	100

DOSSO

Boboye	326	63	8	21	292	11	338	383	0	721
Dosso Commune	203	18	4	6	68	8	238	69	0	307
Dosso Département	485	41	6	16	302	21	546	325	0	871
Doutchi	312	58	17	35	278	2	366	336	0	702
Gaya	398	68	3	15	360	4	446	402	0	848
Loga	261	39	17	15	168	13	306	207	0	513
Tibiri Doutchi	276	32	9	21	257	10	292	313	0	605

IV. CARACTERISTIQUES DES LOCAUX**IV.1 NATURE ET ETAT DES SALLES DE CLASSE****IV.1.1 NATURE ET ETAT DES MURS****IV.1.1.2 PUBLIC+COMMUNAUTAIRE**

	Nombre de salles de classe ayant les murs:						Nombre de salles de classe dont les murs sont :			Nb total de salles de classe *
	en dur	semi dur	banco/terre stabilisé	Paillotes améliorées	Paillotes ordinaires	Indéterminé	bon / acceptable	mauvais	Indéterminé	
Total DREBA / Régi	2 261	319	64	129	1 725	69	2 532	2 035	0	4 567
% salles de classe	49.5	7.0	1.4	2.8	37.8	1.5	55.4	44.6	0.0	100

MARADI

Aguié	274	24	8	27	332	6	390	281	0	671
Dakoro	370	16	72	48	356	9	436	435	0	871
Guidan Roumdji	215	20	36	40	228	6	360	185	0	545
Madarounfa	306	28	13	58	353	27	407	378	0	785
Maradi Commune	318	10	0	11	189	6	282	252	0	534
Mayahi	333	48	5	23	376	11	359	437	0	796
Tessaoua	329	24	22	63	282	23	394	349	0	743
Tibiri Gobir	148	1	3	22	191	11	159	217	0	376
Total DREBA / Régi	2 293	171	159	292	2 307	99	2 787	2 534	0	5 321
% salles de classe	43.1	3.2	3.0	5.5	43.4	1.9	52.4	47.6	0.0	100

NIAMEY

Niamey FA	149	17	0	18	114	2	215	85	0	300
Niamey I	205	59	4	5	63	0	220	116	0	336
Niamey II	187	50	8	8	73	31	232	125	0	357
Niamey III	217	147	9	8	17	26	287	137	0	424
Niamey IV	291	99	8	3	108	9	271	247	0	518
Niamey V	193	63	20	12	39	4	225	106	0	331
Total DREBA / Régi	1 242	435	49	54	414	72	1 450	816	0	2 266
% salles de classe	54.8	19.2	2.2	2.4	18.3	3.2	64.0	36.0	0.0	100

TAHOUA

Abalak	148	17	13	23	70	7	176	102	0	278
--------	-----	----	----	----	----	---	-----	-----	---	-----

IV. CARACTERISTIQUES DES LOCAUX

IV.1 NATURE ET ETAT DES SALLES DE CLASSE

IV.1.1 NATURE ET ETAT DES MURS

IV.1.1.2 PUBLIC+COMMUNAUTAIRE

	Nombre de salles de classe ayant les murs:						Nombre de salles de classe dont les murs sont :			Nb total de salles de classe *
	en dur	semi dur	banco/terre stabilis	Paillotes améliorées	Paillotes ordinaires	Indéterminé	bon / acceptable	mauvais	Indéterminé	
Birnin Konni	346	48	37	58	244	13	468	278	0	746
Bouza	202	29	86	31	222	4	340	234	0	574
Illéla	251	36	80	79	173	1	303	317	0	620
Keita	233	19	26	33	198	8	274	243	0	517
Madaoua	251	71	40	80	236	17	334	361	0	695
Tahoua Arrondiss	288	54	67	89	165	15	445	233	0	678
Tahoua Commune	183	31	12	10	114	2	249	103	0	352
Tchintabaraden	149	18	25	20	79	9	172	128	0	300
Total DREBA / Régi	2 051	323	386	423	1 501	76	2 761	1 999	0	4 760
% salles de classe	43.1	6.8	8.1	8.9	31.5	1.6	58.0	42.0	0.0	100

TILLABERY

Filingué	616	60	17	37	267	10	750	257	0	1 007
Kollo	545	69	34	29	361	34	605	467	0	1 072
Ouallam	356	50	16	18	207	10	389	268	0	657
Say	323	66	10	18	274	3	394	300	0	694
Téra	460	63	136	36	259	28	604	378	0	982
Tillabéry Commun	88	19	6	4	35	0	93	59	0	152
Tillabéry Départeme	326	42	116	15	159	8	415	251	0	666
Total DREBA / Régi	2 714	369	335	157	1 562	93	3 250	1 980	0	5 230
% salles de classe	51.9	7.1	6.4	3.0	29.9	1.8	62.1	37.9	0.0	100

ZINDER

Gouré	281	29	11	10	318	14	291	372	0	663
Magaria	432	35	4	21	551	25	461	607	0	1 068
Matamèye	257	37	11	10	303	7	296	329	0	625

IV. CARACTERISTIQUES DES LOCAUX

IV.1 NATURE ET ETAT DES SALLES DE CLASSE

IV.1.1 NATURE ET ETAT DES MURS

IV.1.1.2 PUBLIC+COMMUNAUTAIRE

	Nombre de salles de classe ayant les murs:						Nombre de salles de classe dont les murs sont :			Nb total de salles de classe *
	en dur	semi dur	banco/terre stabilis	Paillotes améliorées	Paillotes ordinaires	Indéterminé	bon / acceptable	mauvais	Indéterminé	
Mirriah	518	74	40	33	585	12	616	646	0	1 262
Tanout	244	112	97	37	265	6	397	364	0	761
Zinder Commune	302	133	38	53	197	8	415	316	0	731
Total DREBA / Régi	2 034	420	201	164	2 219	72	2 476	2 634	0	5 110
% salles de classe	39.8	8.2	3.9	3.2	43.4	1.4	48.5	51.5	0.0	100
Total National	Nombre de salles de classe ayant les murs:						Nombre de salles de classe dont les murs sont :			Nb total de salles de classe *
	en dur	semi dur	banco/terre stabilis	Paillotes améliorées	Paillotes ordinaires	Indéterminé	bon / acceptable	mauvais	Indéterminé	
	13 742	2 406	1 323	1 307	10 183	516	16 663	12 814	0	29 477
	46.6	8.2	4.5	4.4	34.5	1.8	56.5	43.5	0.0	100

IV. CARACTERISTIQUES DES LOCAUX

IV.1 NATURE ET ETAT DES SALLES DE CLASSE

IV.1.1 NATURE ET ETAT DES MURS

IV.1.1.3 MEDERSA

Nombre de salles de classe ayant les murs:						Nombre de salles de classe dont les murs sont :			Nb total de salles de classe *
en dur	semi dur	banco/terre stabilisé	Paillotes améliorées	Paillotes ordinaires	Indéterminé	bon / acceptable	mauvais	Indéterminé	

AGADEV

Agadez Commune	24	5	4	2	8	2	37	8	0	45
Arlit	29	3	5	1	3	3	33	11	0	44
Bilma	7	5	7	1	0	0	11	9	0	20
Tchirozérine	28	4	6	1	19	0	39	19	0	58
Total DREBA / Régi	88	17	22	5	30	5	120	47	0	167
% salles de classe	52.7	10.2	13.2	3.0	18.0	3.0	71.9	28.1	0.0	100

DIFFA

Diffa	29	2	2	1	30	4	36	32	0	68
Maïné Soroa	19	10	0	3	25	0	30	27	0	57
N'Guigmi	10	3	0	6	8	0	5	22	0	27
Total DREBA / Régi	58	15	2	10	63	4	71	81	0	152
% salles de classe	38.2	9.9	1.3	6.6	41.4	2.6	46.7	53.3	0.0	100

DOSSO

Boboye	39	2	1	7	37	5	50	41	0	91
Dosso Commune	13	0	0	2	19	3	21	16	0	37
Dosso Département	9	0	0	3	27	2	13	28	0	41
Doutchi	10	3	0	3	11	0	15	12	0	27
Gaya	12	2	0	0	12	0	14	12	0	26
Loga	11	0	0	2	11	1	13	12	0	25
Tibiri Doutchi	12	0	0	2	18	0	11	21	0	32

IV. CARACTERISTIQUES DES LOCAUX

IV.1 NATURE ET ETAT DES SALLES DE CLASSE

IV.1.1 NATURE ET ETAT DES MURS

IV.1.1.3 MEDERSA

	Nombre de salles de classe ayant les murs:						Nombre de salles de classe dont les murs sont :			Nb total de salles de classe *
	en dur	semi dur	banco/terre stabilisé	Paillotes améliorées	Paillotes ordinaires	Indéterminé	bon / acceptable	mauvais	Indéterminé	
Total DREBA / Régi	106	7	1	19	135	11	137	142	0	279
% salles de classe	38.0	2.5	0.4	6.8	48.4	3.9	49.1	50.9	0.0	100

MARADI

Aguié	13	1	0	0	13	0	14	13	0	27
Dakoro	15	0	2	2	4	0	19	4	0	23
Guidan Roudji	7	4	3	0	3	1	12	6	0	18
Madarounfa	11	1	0	2	28	1	10	33	0	43
Maradi Commune	65	0	0	2	34	4	54	51	0	105
Mayahi	9	0	0	2	9	0	12	8	0	20
Tessaoua	18	0	5	0	23	1	24	23	0	47
Tibiri Gobir	5	0	0	0	11	2	5	13	0	18
Total DREBA / Régi	143	6	10	8	125	9	150	151	0	301
% salles de classe	47.5	2.0	3.3	2.7	41.5	3.0	49.8	50.2	0.0	100

NIAMEY

Niamey FA	369	32	9	31	156	3	468	132	0	600
Total DREBA / Régi	369	32	9	31	156	3	468	132	0	600
% salles de classe	61.5	5.3	1.5	5.2	26.0	0.5	78.0	22.0	0.0	100

TAHOUA

Abalak	12	1	1	0	6	0	14	6	0	20
Birmin Konni	39	0	1	10	31	0	43	38	0	81
Bouza	14	1	3	0	13	0	20	11	0	31
Illéla	9	1	2	1	19	0	11	21	0	32
Keita	9	2	2	0	11	3	10	17	0	27
Madaoua	5	1	0	2	9	0	10	7	0	17

IV. CARACTERISTIQUES DES LOCAUX

IV.1 NATURE ET ETAT DES SALLES DE CLASSE

IV.1.1 NATURE ET ETAT DES MURS

IV.1.1.3 MEDERSA

	Nombre de salles de classe ayant les murs:						Nombre de salles de classe dont les murs sont :			Nb total de salles de classe *
	en dur	semi dur	banco/terre stabilis	Paillotes améliorées	Paillotes ordinaires	Indéterminé	bon / acceptable	mauvais	Indéterminé	
Tahoua Arrondiss	5	0	2	4	23	0	13	21	0	34
Tahoua Commune	29	3	2	0	28	0	45	17	0	62
Tchintabaraden	14	0	3	5	0	0	10	12	0	22
Total DREBA / Régi	136	9	16	22	140	3	176	150	0	326
% salles de classe	41.7	2.8	4.9	6.7	42.9	0.9	54.0	46.0	0.0	100

TILLABERY

Filingué	28	0	1	2	29	2	31	31	0	62
Kollo	76	3	1	6	69	3	70	88	0	158
Ouallam	6	3	3	0	13	0	11	14	0	25
Say	27	0	2	0	13	0	18	24	0	42
Téra	23	0	9	5	31	0	40	28	0	68
Tillabéry Commun	10	3	0	0	13	0	8	18	0	26
Tillabéry Département	47	10	18	4	39	0	62	56	0	118
Total DREBA / Régi	217	19	34	17	207	5	240	259	0	499
% salles de classe	43.5	3.8	6.8	3.4	41.5	1.0	48.1	51.9	0.0	100

ZINDER

Gouré	26	2	0	1	26	5	25	35	0	60
Magaria	40	2	0	2	48	1	45	48	0	93
Matamèye	12	1	0	2	18	3	18	18	0	36
Mirriah	55	1	1	8	54	1	59	61	0	120
Tanout	24	3	8	2	4	1	30	12	0	42
Zinder Commune	54	16	10	10	35	0	71	54	0	125
Total DREBA / Régi	211	25	19	25	185	11	248	228	0	476
% salles de classe	44.3	5.3	4.0	5.3	38.9	2.3	52.1	47.9	0.0	100

IV. CARACTERISTIQUES DES LOCAUX**IV.1 NATURE ET ETAT DES SALLES DE CLASSE****IV.1.1 NATURE ET ETAT DES MURS****IV.1.1.3 MEDERSA**

	Nombre de salles de classe ayant les murs:						Nombre de salles de classe dont les murs sont :			Nb total de salles de classe *
	en dur	semi dur	banco/terre stabilis	Paillotes améliorées	Paillotes ordinaires	Indéterminé	bon / acceptable	mauvais	Indéterminé	
Total National	Nombre de salles de classe ayant les murs:						Nombre de salles de classe dont les murs sont :			Nb total de salles de classe *
	en dur	semi dur	banco/terre stabilis	Paillotes améliorées	Paillotes ordinaires	Indéterminé	bon / acceptable	mauvais	Indéterminé	
	1 328	130	113	137	1 041	51	1 610	1 190	0	2 800
	47.4	4.6	4.0	4.9	37.2	1.8	57.5	42.5	0.0	100

IV. CARACTERISTIQUES DES LOCAUX

IV.1 NATURE ET ETAT DES SALLES DE CLASSE

IV.1.2 NATURE ET ETAT DES TOITURES

IV.1.2.1 PUBLIC+PRIVE+COMMUNAUTAIRE

Nombre de salles de classe leur toiture en				Nombre de salles de classe dont la toiture est:			Nb total de salles de classe *
Tôle	Chaume	autre	Indéterminé	bon / acceptable	mauvais	Indéterminé	

AGADEV

Agadez Commune	212	43	58	27	169	171	0	340
Arlit	315	34	51	13	350	63	0	413
Bilma	51	19	22	8	59	41	0	100
Tchirozérine	312	52	69	49	308	174	0	482
Total DREBA / Régi	890	148	200	97	886	449	0	1 335
% Salles de classe	66.7	11.1	15.0	7.3	66.4	33.6	0.0	100

DIFFA

Diffa	229	40	63	60	199	193	0	392
Maïné Soroa	194	73	45	47	210	149	0	359
N'Guigmi	119	48	17	35	120	99	0	219
Total DREBA / Régi	542	161	125	142	529	441	0	970
% Salles de classe	55.9	16.6	12.9	14.6	54.5	45.5	0.0	100

DOSSO

Boboye	327	159	134	113	307	426	0	733
Dosso Commune	211	32	74	19	193	143	0	336
Dosso Département	353	220	220	78	519	352	0	871
Doutchi	359	317	19	13	386	322	0	708
Gaya	434	195	150	85	383	481	0	864
Loga	257	97	53	106	273	240	0	513
Tibiri Doutchi	304	226	37	38	301	304	0	605

IV. CARACTERISTIQUES DES LOCAUX**IV.1 NATURE ET ETAT DES SALLES DE CLASSE****IV.1.2 NATURE ET ETAT DES TOITURES****IV.1.2.1 PUBLIC+PRIVE+COMMUNAUTAIRE**

	Nombre de salles de classe leur toiture en :				Nombre de salles de classe dont la toiture est:			Nb total de salles de classe *
	Tôle	Chaume	autre	Indéterminé	bon / acceptable	mauvais	Indéterminé	
Total DREBA / Régi	2 245	1 246	687	452	2 362	2 268	0	4 630
% Salles de classe	48.5	26.9	14.8	9.8	51.0	49.0	0.0	100

MARADI

Aguié	312	269	53	37	403	268	0	671
Dakoro	357	349	77	88	428	443	0	871
Guidan Roudji	252	198	76	20	361	185	0	546
Madarounfa	336	199	108	142	394	391	0	785
Maradi Commune	394	160	33	74	433	228	0	661
Mayahi	352	317	55	72	355	441	0	796
Tessaoua	357	112	110	169	400	348	0	748
Tibiri Gobir	160	86	75	79	178	222	0	400
Total DREBA / Régi	2 520	1 690	587	681	2 952	2 526	0	5 478
% Salles de classe	46.0	30.9	10.7	12.4	53.9	46.1	0.0	100

NIAMEY

Niamey FA	395	120	68	17	415	185	0	600
Niamey I	375	55	43	40	319	194	0	513
Niamey II	290	40	39	86	262	193	0	455
Niamey III	406	21	33	30	355	135	0	490
Niamey IV	365	103	8	114	272	318	0	590
Niamey V	265	17	30	40	224	128	0	352
Total DREBA / Régi	2 096	356	221	327	1 847	1 153	0	3 000
% Salles de classe	69.9	11.9	7.4	10.9	61.6	38.4	0.0	100

TAHOUA

Abalak	151	46	59	22	163	115	0	278
--------	-----	----	----	----	-----	-----	---	-----

IV. CARACTERISTIQUES DES LOCAUX

IV.1 NATURE ET ETAT DES SALLES DE CLASSE

IV.1.2 NATURE ET ETAT DES TOITURES

IV.1.2.1 PUBLIC+PRIVE+COMMUNAUTAIRE

	Nombre de salles de classe leur toiture en :				Nombre de salles de classe dont la toiture est:			Nb total de salles de classe *
	Tôle	Chaume	autre	Indéterminé	bon / acceptable	mauvais	Indéterminé	
Birnin Konni	373	222	96	67	482	276	0	758
Bouza	233	182	151	8	312	262	0	574
Illéla	295	266	46	13	295	325	0	620
Keita	215	107	87	108	249	268	0	517
Madaoua	329	241	101	27	314	384	0	698
Tahoua Arrondiss	341	181	85	71	396	282	0	678
Tahoua Commune	218	96	33	27	259	115	0	374
Tchintabaraden	162	76	32	30	168	132	0	300
Total DREBA / Régi	2 317	1 417	690	373	2 638	2 159	0	4 797
% Salles de classe	48.3	29.5	14.4	7.8	55.0	45.0	0.0	100

TILLABERY

Filingué	656	186	99	68	690	319	0	1 009
Kollo	619	175	119	184	581	516	0	1 097
Ouallam	414	210	24	9	391	266	0	657
Say	360	114	117	109	360	340	0	700
Téra	508	169	172	133	560	422	0	982
Tillabéry Commun	109	35	11	3	95	63	0	158
Tillabéry Département	355	169	96	58	395	283	0	678
Total DREBA / Régi	3 021	1 058	638	564	3 072	2 209	0	5 281
% Salles de classe	57.2	20.0	12.1	10.7	58.2	41.8	0.0	100

ZINDER

Gouré	318	216	107	29	289	381	0	670
Magaria	450	407	86	130	429	644	0	1 073
Matamèye	283	255	39	48	326	299	0	625

IV. CARACTERISTIQUES DES LOCAUX

IV.1 NATURE ET ETAT DES SALLES DE CLASSE

IV.1.2 NATURE ET ETAT DES TOITURES

IV.1.2.1 PUBLIC+PRIVE+COMMUNAUTAIRE

	Nombre de salles de classe leur toiture en :				Nombre de salles de classe dont la toiture est :			Nb total de salles de classe *
	Tôle	Chaume	autre	Indéterminé	bon / acceptable	mauvais	Indéterminé	
Mirriah	596	459	78	129	623	639	0	1 262
Tanout	343	253	80	85	381	380	0	761
Zinder Commune	513	201	57	41	470	342	0	812
Total DREBA / Régi	2 503	1 791	447	462	2 518	2 685	0	5 203
% Salles de classe	48.1	34.4	8.6	8.9	48.4	51.6	0.0	100
Total National	Nombre de salles de classe ayant leur toiture en :				Nombre de salles de classe dont la toiture est :			Nb total de salles de classe *
	Tôle	Chaume	autre	Indéterminé	bon / acceptable	mauvais	Indéterminé	
	16 134	7 867	3 595	3 098	16 804	13 890	0	30 694
	52.6	25.6	11.7	10.1	54.7	45.3	0.0	100

IV. CARACTERISTIQUES DES LOCAUX

IV.1 NATURE ET ETAT DES SALLES DE CLASSE

IV.1.2 NATURE ET ETAT DES TOITURES

IV.1.2.2 PUBLIC+COMMUNAUTAIRE

Nombre de salles de classe leur toiture en				Nombre de salles de classe dont la toiture est:			Nb total de salles de classe *
Tôle	Chaume	autre	Indéterminé	bon / acceptable	mauvais	Indéterminé	

AGADEV

Agadez Commune	201	42	58	24	157	168	0	325
Arlit	287	33	40	9	309	60	0	369
Bilma	51	19	22	8	59	41	0	100
Tchirozérine	306	52	69	49	302	174	0	476
Total DREBA / Régi	845	146	189	90	827	443	0	1 270
% Salles de classe	66.5	11.5	14.9	7.1	65.1	34.9	0.0	100

DIFFA

Diffa	219	40	62	59	188	192	0	380
Maïné Soroa	194	73	45	47	210	149	0	359
N'Guigmi	119	47	13	35	120	94	0	214
Total DREBA / Régi	532	160	120	141	518	435	0	953
% Salles de classe	55.8	16.8	12.6	14.8	54.4	45.6	0.0	100

DOSSO

Boboye	319	155	134	113	297	424	0	721
Dosso Commune	188	31	70	18	170	137	0	307
Dosso Département	353	220	220	78	519	352	0	871
Doutchi	353	317	19	13	380	322	0	702
Gaya	431	189	148	80	383	465	0	848
Loga	257	97	53	106	273	240	0	513
Tibiri Doutchi	304	226	37	38	301	304	0	605

IV. CARACTERISTIQUES DES LOCAUX

IV.1 NATURE ET ETAT DES SALLES DE CLASSE

IV.1.2 NATURE ET ETAT DES TOITURES

IV.1.2.2 PUBLIC+COMMUNAUTAIRE

	Nombre de salles de classe leur toiture en :				Nombre de salles de classe dont la toiture est:			Nb total de salles de classe *
	Tôle	Chaume	autre	Indéterminé	bon / acceptable	mauvais	Indéterminé	
Total DREBA / Régi	2 205	1 235	681	446	2 323	2 244	0	4 567
% Salles de classe	48.3	27.0	14.9	9.8	50.9	49.1	0.0	100

MARADI

Aguié	312	269	53	37	403	268	0	671
Dakoro	357	349	77	88	428	443	0	871
Guidan Roudji	252	197	76	20	360	185	0	545
Madarounfa	336	199	108	142	394	391	0	785
Maradi Commune	298	140	28	68	323	211	0	534
Mayahi	352	317	55	72	355	441	0	796
Tessaoua	352	112	110	169	395	348	0	743
Tibiri Gobir	144	78	75	79	162	214	0	376
Total DREBA / Régi	2 403	1 661	582	675	2 820	2 501	0	5 321
% Salles de classe	45.2	31.2	10.9	12.7	53.0	47.0	0.0	100

NIAMEY

Niamey FA	160	80	46	14	170	130	0	300
Niamey I	247	48	10	31	175	161	0	336
Niamey II	225	36	21	75	190	167	0	357
Niamey III	362	21	18	23	296	128	0	424
Niamey IV	313	91	8	106	239	279	0	518
Niamey V	253	15	29	34	204	127	0	331
Total DREBA / Régi	1 560	291	132	283	1 274	992	0	2 266
% Salles de classe	68.8	12.8	5.8	12.5	56.2	43.8	0.0	100

TAHOUA

Abalak	151	46	59	22	163	115	0	278
--------	-----	----	----	----	-----	-----	---	-----

IV. CARACTERISTIQUES DES LOCAUX

IV.1 NATURE ET ETAT DES SALLES DE CLASSE

IV.1.2 NATURE ET ETAT DES TOITURES

IV.1.2.2 PUBLIC+COMMUNAUTAIRE

	Nombre de salles de classe leur toiture en :				Nombre de salles de classe dont la toiture est:			Nb total de salles de classe *
	Tôle	Chaume	autre	Indéterminé	bon / acceptable	mauvais	Indéterminé	
Birnin Konni	365	218	96	67	473	273	0	746
Bouza	233	182	151	8	312	262	0	574
Illéla	295	266	46	13	295	325	0	620
Keita	215	107	87	108	249	268	0	517
Madaoua	326	241	101	27	311	384	0	695
Tahoua Arrondiss	341	181	85	71	396	282	0	678
Tahoua Commune	199	96	30	27	237	115	0	352
Tchintabaraden	162	76	32	30	168	132	0	300
Total DREBA / Régi	2 287	1 413	687	373	2 604	2 156	0	4 760
% Salles de classe	48.0	29.7	14.4	7.8	54.7	45.3	0.0	100

TILLABERY

Filingué	656	184	99	68	690	317	0	1 007
Kollo	598	175	117	182	571	501	0	1 072
Ouallam	414	210	24	9	391	266	0	657
Say	354	114	117	109	354	340	0	694
Téra	508	169	172	133	560	422	0	982
Tillabéry Commun	106	35	8	3	92	60	0	152
Tillabéry Département	343	169	96	58	385	281	0	666
Total DREBA / Régi	2 979	1 056	633	562	3 043	2 187	0	5 230
% Salles de classe	57.0	20.2	12.1	10.7	58.2	41.8	0.0	100

ZINDER

Gouré	316	215	103	29	282	381	0	663
Magaria	450	402	86	130	429	639	0	1 068
Matamèye	283	255	39	48	326	299	0	625

IV. CARACTERISTIQUES DES LOCAUX

IV.1 NATURE ET ETAT DES SALLES DE CLASSE

IV.1.2 NATURE ET ETAT DES TOITURES

IV.1.2.2 PUBLIC+COMMUNAUTAIRE

	Nombre de salles de classe leur toiture en :				Nombre de salles de classe dont la toiture est:			Nb total de salles de classe *
	Tôle	Chaume	autre	Indéterminé	bon / acceptable	mauvais	Indéterminé	
Mirriah	596	459	78	129	623	639	0	1 262
Tanout	343	253	80	85	381	380	0	761
Zinder Commune	436	197	57	41	393	338	0	731
Total DREBA / Régi	2 424	1 781	443	462	2 434	2 676	0	5 110
% Salles de classe	47.4	34.9	8.7	9.0	47.6	52.4	0.0	100
Total National	Nombre de salles de classe ayant leur toiture en :				Nombre de salles de classe dont la toiture est :			Nb total de salles de classe *
	Tôle	Chaume	autre	Indéterminé	bon / acceptable	mauvais	Indéterminé	
	15 235	7 743	3 467	3 032	15 843	13 634	0	29 477
	51.7	26.3	11.8	10.3	53.7	46.3	0.0	100

IV. CARACTERISTIQUES DES LOCAUX**IV.1 NATURE ET ETAT DES SALLES DE CLASSE****IV.1.2 NATURE ET ETAT DES TOITURES****IV.1.2.3 MEDERSA**

Nombre de salles de classe leur toiture en :				Nombre de salles de classe dont la toiture est:			Nb total de salles de classe *
Tôle	Chaume	autre	Indéterminé	bon / acceptable	mauvais	Indéterminé	

AGADEV

Agadez Commune	31	10	4	0	10	35	0	45
Arlit	30	9	3	2	32	12	0	44
Bilma	7	3	3	7	8	12	0	20
Tchirozérine	24	10	9	15	25	33	0	58
Total DREBA / Régi	92	32	19	24	75	92	0	167
% Salles de classe	55.1	19.2	11.4	14.4	44.9	55.1	0.0	100

DIFFA

Diffa	32	18	7	11	39	29	0	68
Mainé Soroa	27	16	8	6	33	24	0	57
N'Guigmi	9	10	0	8	7	20	0	27
Total DREBA / Régi	68	44	15	25	79	73	0	152
% Salles de classe	44.7	28.9	9.9	16.4	52.0	48.0	0.0	100

DOSSO

Boboye	40	5	26	20	53	38	0	91
Dosso Commune	12	17	5	3	11	26	0	37
Dosso Département	5	17	9	10	12	29	0	41
Doutchi	12	14	0	1	12	15	0	27
Gaya	15	7	2	2	10	16	0	26
Loga	12	8	2	3	10	15	0	25
Tibiri Doutchi	11	12	3	6	16	16	0	32

IV. CARACTERISTIQUES DES LOCAUX

IV.1 NATURE ET ETAT DES SALLES DE CLASSE

IV.1.2 NATURE ET ETAT DES TOITURES

IV.1.2.3 MEDERSA

	Nombre de salles de classe leur toiture en :				Nombre de salles de classe dont la toiture est:			Nb total de salles de classe *
	Tôle	Chaume	autre	Indéterminé	bon / acceptable	mauvais	Indéterminé	
Total DREBA / Régi	107	80	47	45	124	155	0	279
% Salles de classe	38.4	28.7	16.8	16.1	44.4	55.6	0.0	100

MARADI

Aguié	14	12	1	0	17	10	0	27
Dakoro	16	5	2	0	15	8	0	23
Guidan Roudji	14	4	0	0	15	3	0	18
Madarounfa	11	20	4	8	10	33	0	43
Maradi Commune	42	32	8	23	50	55	0	105
Mayahi	9	9	0	2	8	12	0	20
Tessaoua	20	6	12	9	23	24	0	47
Tibiri Gobir	4	6	5	3	10	8	0	18
Total DREBA / Régi	130	94	32	45	148	153	0	301
% Salles de classe	43.2	31.2	10.6	15.0	49.2	50.8	0.0	100

NIAMEY

Niamey FA	395	120	68	17	415	185	0	600
Total DREBA / Régi	395	120	68	17	415	185	0	600
% Salles de classe	65.8	20.0	11.3	2.8	69.2	30.8	0.0	100

TAHOUA

Abalak	9	2	6	3	10	10	0	20
Birnin Konni	30	36	9	6	44	37	0	81
Bouza	15	13	3	0	22	9	0	31
Illéla	12	19	0	1	11	21	0	32
Keita	8	10	1	8	11	16	0	27
Madaoua	6	7	3	1	7	10	0	17

IV. CARACTERISTIQUES DES LOCAUX**IV.1 NATURE ET ETAT DES SALLES DE CLASSE****IV.1.2 NATURE ET ETAT DES TOITURES****IV.1.2.3 MEDERSA**

	Nombre de salles de classe leur toiture en :				Nombre de salles de classe dont la toiture est:			Nb total de salles de classe *
	Tôle	Chaume	autre	Indéterminé	bon / acceptable	mauvais	Indéterminé	
Tahoua Arrondiss	11	18	2	3	16	18	0	34
Tahoua Commune	34	25	3	0	42	20	0	62
Tchintabaraden	12	4	2	4	14	8	0	22
Total DREBA / Régi	137	134	29	26	177	149	0	326
% Salles de classe	42.0	41.1	8.9	8.0	54.3	45.7	0.0	100

TILLABERY

Filingué	27	22	10	3	32	30	0	62
Kollo	78	38	13	29	62	96	0	158
Ouallam	11	14	0	0	10	15	0	25
Say	28	2	3	9	18	24	0	42
Téra	23	24	12	9	35	33	0	68
Tillabéry Commun	13	10	3	0	7	19	0	26
Tillabéry Départeme	46	19	23	30	56	62	0	118
Total DREBA / Régi	226	129	64	80	220	279	0	499
% Salles de classe	45.3	25.9	12.8	16.0	44.1	55.9	0.0	100

ZINDER

Gouré	28	19	9	4	25	35	0	60
Magaria	45	35	4	9	44	49	0	93
Matamèye	13	15	5	3	16	20	0	36
Mirriah	53	41	9	17	59	61	0	120
Tanout	30	7	3	2	32	10	0	42
Zinder Commune	74	36	11	4	71	54	0	125

IV. CARACTERISTIQUES DES LOCAUX

IV.1 NATURE ET ETAT DES SALLES DE CLASSE

IV.1.2 NATURE ET ETAT DES TOITURES

IV.1.2.3 MEDERSA

	Nombre de salles de classe leur toiture en :				Nombre de salles de classe dont la toiture est:			Nb total de salles de classe *
	Tôle	Chaume	autre	Indéterminé	bon / acceptable	mauvais	Indéterminé	
Total DREBA / Régi	243	153	41	39	247	229	0	476
% Salles de classe	51.1	32.1	8.6	8.2	51.9	48.1	0.0	100
Total National	Nombre de salles de classe ayant leur toiture en :				Nombre de salles de classe dont la toiture est :			Nb total de salles de classe *
	Tôle	Chaume	autre	Indéterminé	bon / acceptable	mauvais	Indéterminé	
	1 398	786	315	301	1 485	1 315	0	2 800
	49.9	28.1	11.3	10.8	53.0	47.0	0.0	100

IV. CARACTERISTIQUES ET ETAT DES LOCAUX

IV.2 SURFACE DES SALLES DE CLASSE

	Nombre de salles de classes :						Nb total de salles
	<40m ²	40-50m ²	50-60m ²	60-70m ²	>70m ²	Indetermin	
AGADEZ							
Agadez Commun	76	52	10	139	12	51	340
Arlit	15	43	24	296	6	29	413
Bilma	20	7	4	29	1	39	100
Tchirozérine	76	35	15	281	17	58	482
Total DREBA /	187	137	53	745	36	177	1 335
% salles classes	14.0	10.3	4.0	55.8	2.7	13.3	100.0
DIFFA							
Diffa	86	44	26	176	14	46	392
Mainé Soroa	92	31	29	197	3	7	359
N'Guigmi	40	19	7	86	14	53	219
Total DREBA /	218	94	62	459	31	106	970
% salles classes	22.5	9.7	6.4	47.3	3.2	10.9	100.0
DOSSO							
Boboye	78	107	72	328	37	111	733
Dosso Commune	44	33	18	222	13	6	336
Dosso Départeme	76	92	69	376	99	159	871
Doutchi	58	224	58	324	19	25	708
Gaya	95	132	90	432	47	68	864
Loga	73	31	46	218	18	127	513
Tibiri Doutchi	31	193	44	278	14	45	605
Total DREBA /	455	812	397	2 178	247	541	4 630
% salles classes	9.8	17.5	8.6	47.0	5.3	11.7	100.0
MARADI							
Aguié	146	147	69	255	37	17	671
Dakoro	85	279	33	302	30	142	871
Guidan Roumdji	48	102	127	240	16	13	546
Madarounfa	155	91	89	281	48	121	785
Maradi Commune	69	129	40	352	8	63	661
Mayahi	143	217	34	337	26	39	796
Tessaoua	119	89	87	197	57	199	748
Tibiri Gobir	55	101	34	158	15	37	400
Total DREBA /	820	1 155	513	2 122	237	631	5 478
% salles classes	15.0	21.1	9.4	38.7	4.3	11.5	100.0
NIAMEY							
Niamey FA	32	133	53	285	30	66	599
Niamey I	38	28	75	293	54	25	513
Niamey II	14	23	50	190	26	152	455
Niamey III	27	12	46	348	36	21	490
Niamey IV	15	65	62	420	8	20	590
Niamey V	36	12	14	237	29	24	352

IV. CARACTERISTIQUES ET ETAT DES LOCAUX

IV.2 SURFACE DES SALLES DE CLASSE

	Nombre de salles de classes :						Nb total de salles
	<40m ²	40-50m ²	50-60m ²	60-70m ²	>70m ²	Indetermin	
Total DREBA /	162	273	300	1 773	183	308	2 999
% salles classes	5.4	9.1	10.0	59.1	6.1	10.3	100.0

TAHOUA

Abalak	54	34	14	155	4	17	278
Birnin Konni	175	92	52	333	30	76	758
Bouza	200	82	36	233	10	13	574
Illéla	90	156	64	247	21	42	620
Keita	88	42	25	155	28	179	517
Madaoua	125	72	65	233	16	187	698
Tahoua Arrondis	119	124	42	303	14	76	678
Tahoua Commun	49	32	41	118	15	119	374
Tchintabaraden	57	29	20	122	19	53	300
Total DREBA /	957	663	359	1 899	157	762	4 797
% salles classes	19.9	13.8	7.5	39.6	3.3	15.9	100.0

TILLABERY

Filingué	172	138	74	484	69	72	1 009
Kollo	141	89	81	442	46	298	1 097
Ouallam	51	153	51	285	44	73	657
Say	94	84	45	230	25	222	700
Téra	166	109	77	350	50	230	982
Tillabéry Commun	25	27	3	98	5	0	158
Tillabéry Départem	157	86	49	336	12	38	678
Total DREBA /	806	686	380	2 225	251	933	5 281
% salles classes	15.3	13.0	7.2	42.1	4.8	17.7	100.0

ZINDER

Gouré	249	58	22	262	17	62	670
Magaria	263	132	88	282	38	269	1 072
Matamèye	191	71	83	221	23	36	625
Mirriah	350	225	91	479	29	88	1 262
Tanout	232	94	69	213	22	131	761
Zinder Commune	176	69	37	332	48	150	812
Total DREBA /	1 461	649	390	1 789	177	736	5 202
% salles classes	28.1	12.5	7.5	34.4	3.4	14.1	100.0

<i>Total National</i>	Nombre de salles de classes :						Nb total de salles
	<40m ²	40-50m ²	50-60m ²	60-70m ²	>70m ²	Indetermin	
	5 066	4 469	2 454	13 190	1 319	4 194	30 692
	16.5	14.6	8.0	43.0	4.3	13.7	100.0

IV. CARACTERISTIQUES DES LOCAUX

IV.3 REPARTITION DES LOCAUX SELON L'ORIGINE DU FINANCEMENT

IV.3.1 ORIGINE DU FINANCEMENT DE LA CONSTRUCTION DES SALLES DE CLASSE(PUBLIC+COMMUNAUTAIRE)

Salles de classe financées par :					Nbre total de salles de classe
Etat	Autres sources	APE (1)	Collectivités locale	Indéterminé	

AGADEV

Agadez Commune	157	52	71	32	13	325
Arlit	200	86	38	28	17	369
Bilma	42	20	22	5	11	100
Tchirozérine	170	193	87	5	21	476
Total DREBA / Régi	569	351	218	70	62	1 270
% Salles de classe	44.8	27.6	17.2	5.5	4.9	100

DIFFA

Diffa	161	43	104	52	20	380
Mainé Soroa	173	24	118	17	27	359
N'Guigmi	104	19	63	10	18	214
Total DREBA / Régi	438	86	285	79	65	953
% Salles de classe	46.0	9.0	29.9	8.3	6.8	100

DOSSO

Boboye	269	62	308	36	46	721
Dosso Commune	113	77	42	71	4	307
Dosso Département	169	329	276	61	36	871
Doutchi	191	139	336	34	2	702
Gaya	354	62	378	28	26	848
Loga	176	109	149	30	49	513
Tibiri Doutchi	197	101	285	10	12	605
Total DREBA / Régi	1 469	879	1 774	270	175	4 567
% Salles de classe	32.2	19.2	38.8	5.9	3.8	100

MARADI

Aguié	213	80	340	16	22	671
Dakoro	258	101	427	26	59	871
Guidan Roundji	158	68	291	22	6	545
Madarounfa	225	93	359	19	89	785
Maradi Commune	208	75	181	45	25	534
Mayahi	275	86	379	39	17	796
Tessaoua	265	76	246	47	109	743
Tibiri Gobir	96	41	201	16	22	376
Total DREBA / Régi	1 698	620	2 424	230	349	5 321
% Salles de classe	31.9	11.7	45.6	4.3	6.6	100

NIAMEY

Niamey FA	96	68	60	54	22	300
Niamey I	164	41	42	64	25	336
Niamey II	109	64	25	53	106	357
Niamey III	202	32	22	130	38	424
Niamey IV	179	86	129	85	39	518

IV. CARACTERISTIQUES DES LOCAUX

IV.3 REPARTITION DES LOCAUX SELON L'ORIGINE DU FINANCEMENT

IV.3.1 ORIGINE DU FINANCEMENT DE LA CONSTRUCTION DES SALLES DE CLASSE(PUBLIC+COMMUNAUTAIRE)

	Salles de classe financées par :					Nbre total de salles de classe
	Etat	Autres sources	APE (1)	Collectivités locale	Indéterminé	
Niamey V	143	95	41	22	30	331
Total DREBA / Régi	893	386	319	408	260	2 266
% Salles de classe	39.4	17.0	14.1	18.0	11.5	100

TAHOUA

Abalak	104	61	95	2	16	278
Birmin Konni	262	83	319	41	41	746
Bouza	122	109	326	9	8	574
Illéla	227	46	313	26	8	620
Keita	201	46	215	23	32	517
Madaoua	233	58	329	32	43	695
Tahoua Arrondissement	229	108	297	28	16	678
Tahoua Commune	165	38	126	18	5	352
Tchintabaraden	91	73	111	2	23	300
Total DREBA / Régi	1 634	622	2 131	181	192	4 760
% Salles de classe	34.3	13.1	44.8	3.8	4.0	100

TILLABERY

Filingué	311	314	301	48	33	1 007
Kollo	399	137	358	53	125	1 072
Ouallam	217	155	238	45	2	657
Say	162	153	277	46	56	694
Téra	306	169	374	46	87	982
Tillabéry Commune	40	48	42	21	1	152
Tillabéry Département	204	127	284	24	27	666
Total DREBA / Régi	1 639	1 103	1 874	283	331	5 230
% Salles de classe	31.3	21.1	35.8	5.4	6.3	100

ZINDER

Gouré	247	49	332	11	24	663
Magaria	361	102	510	26	69	1 068
Matamèye	225	38	297	32	33	625
Mirriah	411	129	621	64	37	1 262
Tanout	215	81	375	61	29	761
Zinder Commune	322	83	270	37	19	731
Total DREBA / Régi	1 781	482	2 405	231	211	5 110
% Salles de classe	34.9	9.4	47.1	4.5	4.1	100

Total National	Salles de classe financées par :					Nbre total de salles de classe
	Etat	Autres sources	APE (1)	Collectivités locale	Indéterminé	
	10 121	4 529	11 430	1 752	1 645	29 477
	34.3	15.4	38.8	5.9	5.6	100

V. MOBILIERS ET EQUIPEMENTS DIDACTIQUES**V.1 EQUIPEMENTS COLLECTIFS****V.1.1 PUBLIC+PRIVE+COMMUNAUTAIRE**

	Table / Bureau de ma	Chaise - maître	Tableau noir	Tableau chevalet	Dictionna ire Français	Atlas	Cartes murales	Rapporte ur Tableau	Salles de classe
--	----------------------------	--------------------	-----------------	---------------------	------------------------------	-------	-------------------	---------------------------	---------------------

AGADEZ

Agadez Commune	361	259	333	104	73	15	175	212	340
Arlit	333	365	573	50	108	10	290	272	413
Bilma	252	43	105	34	35	9	81	67	100
Tchirozérine	748	310	541	119	135	22	270	310	482
Total DREBA / Régio	1 694	977	1 552	307	351	56	816	861	1 335

DIFFA

Diffa	515	200	352	128	27	25	331	304	392
Maïné Soroa	493	232	350	120	53	30	223	226	359
N'Guigmi	307	128	217	71	27	5	111	149	219
Total DREBA / Régio	1 315	560	919	319	107	60	665	679	970

DOSSO

Boboye	946	400	671	306	170	61	537	470	733
Dosso Commune	280	260	466	72	32	13	253	214	336
Dosso Département	748	601	1 004	278	207	37	473	690	871
Doutchi	525	397	678	256	187	64	566	355	708
Gaya	550	409	729	304	94	62	402	361	864
Loga	758	325	558	159	90	34	295	395	513
Tibiri Doutchi	570	321	601	274	85	39	336	280	605
Total DREBA / Régio	4 377	2 713	4 707	1 649	865	310	2 862	2 765	4 630

MARADI

Aguié	840	423	515	213	145	27	365	450	671
Dakoro	1 148	430	702	397	115	57	477	469	871
Guidan Roundji	753	292	436	204	93	40	313	341	546
Madarounfa	971	445	645	269	167	74	442	499	785
Maradi Commune	438	542	842	193	112	27	250	298	661
Mayahi	446	456	630	252	101	45	374	662	796
Tessaoua	1 767	491	585	307	149	44	498	494	748
Tibiri Gobir	352	206	315	160	69	25	203	220	400
Total DREBA / Régio	6 715	3 285	4 670	1 995	951	339	2 922	3 433	5 478

NIAMEY

Niamey FA	477	503	572	227	39	22	232	213	600
Niamey I	657	658	641	224	87	20	340	326	513
Niamey II	340	430	550	106	59	28	313	249	455
Niamey III	491	615	768	58	84	89	334	389	490
Niamey IV	527	585	671	161	67	18	306	310	590
Niamey V	302	328	443	99	54	34	186	178	352
Total DREBA / Régio	2 794	3 119	3 645	875	390	211	1 711	1 665	3 000

TAHOUA

Abalak	911	213	260	94	33	13	224	176	278
Birnin Konni	622	474	698	234	110	60	666	405	758

V. MOBILIERS ET EQUIPEMENTS DIDACTIQUES

V.1 EQUIPEMENTS COLLECTIFS

V.1.1 PUBLIC+PRIVE+COMMUNAUTAIRE

	Table / Bureau de ma	Chaise - maître	Tableau noir	Tableau chevalet	Dictionna ire Français	Atlas	Cartes murales	Rapporte ur Tableau	Salles de classe
Bouza	395	196	414	195	50	27	324	372	574
Illéla	320	285	539	108	65	82	338	365	620
Keita	364	203	336	124	43	31	389	300	517
Madaoua	479	350	543	203	126	55	462	429	698
Tahoua Arrondisse	758	368	575	240	83	54	415	378	678
Tahoua Commune	296	205	357	109	28	11	149	188	374
Tchintabaraden	415	201	268	119	60	39	204	249	300
Total DREBA / Régio	4 560	2 495	3 990	1 426	598	372	3 171	2 862	4 797

TILLABERY

Filingué	1 819	944	1 365	306	496	162	763	701	1 009
Kollo	743	596	1 091	319	130	48	479	642	1 097
Ouallam	1 382	491	741	223	314	61	456	503	657
Say	610	385	589	224	337	31	394	450	700
Téra	779	507	866	326	192	55	695	765	982
Tillabéry Commun	106	126	191	54	16	19	263	169	158
Tillabéry Départemen	826	428	594	206	123	43	616	498	678
Total DREBA / Régio	6 265	3 477	5 437	1 658	1 608	419	3 666	3 728	5 281

ZINDER

Gouré	544	410	510	167	134	40	506	387	670
Magaria	1 169	493	772	262	201	79	830	639	1 073
Matamèye	776	371	464	239	110	54	381	346	625
Mirriah	1 021	661	973	516	269	113	922	893	1 262
Tanout	681	360	595	200	158	58	613	474	761
Zinder Commune	512	599	726	155	161	44	402	397	812
Total DREBA / Régio	4 703	2 894	4 040	1 539	1 033	388	3 654	3 136	5 203

Total National

Table / Bureau de ma	Chaise - maître	Tableau noir	Tableau chevalet	Dictionna ire Français	Atlas	Cartes murales	Rapporte ur Tableau	Salles de classe
32 423	19 520	28 960	9 768	5 903	2 155	19 467	19 129	30 694

V. MOBILIERS ET EQUIPEMENTS DIDACTIQUES**V.1 EQUIPEMENTS COLLECTIFS****V.1.2 PUBLIC+COMMUNAUTAIRE**

	Table / Bureau de ma	Chaise - maître	Tableau noir	Tableau chevalet	Dictionna ire Français	Atlas	Cartes murales	Rapporte ur Tableau	Salles de classe
AGADEZ									
Agadez Commune	344	244	312	100	71	15	173	196	325
Arlit	292	322	516	50	56	8	258	243	369
Bilma	252	43	105	34	35	9	81	67	100
Tchirozérine	742	304	535	119	134	22	270	306	476
Total DREBA / Régio	1 630	913	1 468	303	296	54	782	812	1 270
DIFFA									
Diffa	502	184	329	127	21	22	329	292	380
Maïné Soroa	493	232	350	120	53	30	223	226	359
N'Guigmi	305	124	217	66	27	5	111	145	214
Total DREBA / Régio	1 300	540	896	313	101	57	663	663	953
DOSSO									
Boboye	937	398	652	302	168	60	537	466	721
Dosso Commune	254	232	429	63	29	11	247	200	307
Dosso Département	748	601	1 004	278	207	37	473	690	871
Doutchi	518	385	669	253	180	64	559	347	702
Gaya	535	395	721	295	92	61	399	350	848
Loga	758	325	558	159	90	34	295	395	513
Tibiri Doutchi	570	321	601	274	85	39	336	280	605
Total DREBA / Régio	4 320	2 657	4 634	1 624	851	306	2 846	2 728	4 567
MARADI									
Aguié	840	423	515	213	145	27	365	450	671
Dakoro	1 148	430	702	397	115	57	477	469	871
Guidan Roundji	752	291	435	203	92	40	313	340	545
Madarounfa	971	445	645	269	167	74	442	499	785
Maradi Commune	322	393	692	166	51	18	194	222	534
Mayahi	446	456	630	252	101	45	374	662	796
Tessaoua	1 766	488	578	305	149	44	498	493	743
Tibiri Gobir	336	191	281	151	55	24	192	212	376
Total DREBA / Régio	6 581	3 117	4 478	1 956	875	329	2 855	3 347	5 321
NIAMEY									
Niamey FA	117	172	283	129	4	4	50	81	300
Niamey I	447	471	437	105	41	11	207	203	336
Niamey II	244	317	446	79	35	21	269	180	357
Niamey III	418	539	677	51	61	80	283	339	424
Niamey IV	472	520	623	142	53	15	285	252	518
Niamey V	284	309	417	94	41	31	175	170	331
Total DREBA / Régio	1 982	2 328	2 883	600	235	162	1 269	1 225	2 266
TAHOUA									
Abalak	911	213	260	94	33	13	224	176	278
Birnin Konni	611	456	692	232	108	59	659	397	746

V. MOBILIERS ET EQUIPEMENTS DIDACTIQUES**V.1 EQUIPEMENTS COLLECTIFS****V.1.2 PUBLIC+COMMUNAUTAIRE**

	Table / Bureau de ma	Chaise - maître	Tableau noir	Tableau chevalet	Dictionna ire Français	Atlas	Cartes murales	Rapporte ur Tableau	Salles de classe
Bouza	395	196	414	195	50	27	324	372	574
Illéla	320	285	539	108	65	82	338	365	620
Keita	364	203	336	124	43	31	389	300	517
Madaoua	476	346	540	203	126	55	460	427	695
Tahoua Arrondisse	758	368	575	240	83	54	415	378	678
Tahoua Commune	276	184	336	105	17	9	139	176	352
Tchintabaraden	415	201	268	119	60	39	204	249	300
Total DREBA / Régio	4 526	2 452	3 960	1 420	585	369	3 152	2 840	4 760

TILLABERY

Filingué	1 819	944	1 365	306	496	162	763	701	1 007
Kollo	735	588	1 061	315	127	48	474	631	1 072
Ouallam	1 382	491	741	223	314	61	456	503	657
Say	530	375	577	222	336	31	388	445	694
Téra	779	507	866	326	192	55	695	765	982
Tillabéry Commun	100	126	187	51	16	19	261	168	152
Tillabéry Départemen	818	420	581	201	122	43	612	496	666
Total DREBA / Régio	6 163	3 451	5 378	1 644	1 603	419	3 649	3 709	5 230

ZINDER

Gouré	538	407	501	166	132	40	502	385	663
Magaria	1 166	490	772	259	200	79	830	636	1 068
Matamèye	776	371	464	239	110	54	381	346	625
Mirriah	1 021	661	973	516	269	113	922	893	1 262
Tanout	681	360	595	200	158	58	613	474	761
Zinder Commune	437	513	639	146	133	16	311	323	731
Total DREBA / Régio	4 619	2 802	3 944	1 526	1 002	360	3 559	3 057	5 110

**Total
National**

Table / Bureau de ma	Chaise - maître	Tableau noir	Tableau chevalet	Dictionna ire Français	Atlas	Cartes murales	Rapporte ur Tableau	Salles de classe
31 121	18 260	27 641	9 386	5 548	2 056	18 775	18 381	29 477

V. MOBILIERS ET EQUIPEMENTS DIDACTIQUES**V.1 EQUIPEMENTS COLLECTIFS****V.1.3 MEDERSA**

	Table / Bureau de ma	Chaise - maître	Tableau noir	Tableau chevalet	Dictionnaire Français	Atlas	Cartes murales	Rapporteur Tableau	Salles de classe
--	----------------------	-----------------	--------------	------------------	-----------------------	-------	----------------	--------------------	------------------

AGADEZ

Agadez Commune	28	32	50	4	6	1	10	13	45
Arlit	18	28	66	7	4	1	74	19	44
Bilma	16	9	23	5	1	0	0	7	20
Tchirozérine	46	23	51	20	5	0	15	33	58
Total DREBA / Régio	108	92	190	36	16	2	99	72	167

DIFFA

Diffa	96	27	53	35	1	1	33	50	68
Maïné Soroa	75	32	46	20	1	0	16	31	57
N'Guigmi	12	8	20	12	3	0	3	12	27
Total DREBA / Régio	183	67	119	67	5	1	52	93	152

DOSSO

Boboye	38	34	76	34	5	2	15	49	91
Dosso Commune	25	15	26	15	2	0	9	25	37
Dosso Département	136	19	24	18	0	0	1	30	41
Doutchi	17	14	23	11	3	1	8	10	27
Gaya	22	20	23	13	3	2	11	11	26
Loga	11	20	15	6	2	0	6	24	25
Tibiri Doutchi	24	12	20	20	0	0	3	12	32
Total DREBA / Régio	273	134	207	117	15	5	53	161	279

MARADI

Aguié	18	10	25	5	0	0	15	14	27
Dakoro	19	23	30	10	2	0	14	10	23
Guidan Roundji	9	8	21	3	1	0	8	9	18
Madarounfa	15	26	24	15	1	1	6	19	43
Maradi Commune	68	78	87	32	5	5	30	38	105
Mayahi	9	9	21	3	2	0	3	19	20
Tessaoua	508	17	36	18	0	0	4	17	47
Tibiri Gobir	7	8	11	4	0	0	5	10	18
Total DREBA / Régio	653	179	255	90	11	6	85	136	301

NIAMEY

Niamey FA	477	503	572	227	39	22	232	213	600
Total DREBA / Régio	477	503	572	227	39	22	232	213	600

TAHOUA

Abalak	15	15	14	7	3	0	11	15	20
Birnin Konni	50	40	54	24	1	5	13	28	81
Bouza	40	17	33	8	2	1	24	18	31
Illéla	9	9	22	5	0	0	6	10	32
Keita	10	11	16	13	0	0	4	16	27
Madaoua	8	11	10	7	1	4	1	7	17
Tahoua Arrondissement	2	3	10	17	4	0	3	6	34

V. MOBILIERS ET EQUIPEMENTS DIDACTIQUES

V.1 EQUIPEMENTS COLLECTIFS

V.1.3 MEDERSA

	Table / Bureau de ma	Chaise - maître	Tableau noir	Tableau chevalet	Dictionna ire Français	Atlas	Cartes murales	Rapporte ur Tableau	Salles de classe
Tahoua Commune	26	25	46	27	1	2	4	16	62
Tchintabaraden	50	6	25	4	1	1	19	19	22
Total DREBA / Régio	210	137	230	112	13	13	85	135	326

TILLABERY

Filingué	45	21	51	24	11	0	6	23	62
Kollo	47	55	136	54	8	2	35	57	158
Ouallam	11	10	15	11	0	0	0	11	25
Say	39	19	32	8	5	4	6	12	42
Téra	19	29	36	15	8	3	25	47	68
Tillabéry Commun	11	12	22	9	3	4	9	14	26
Tillabéry Départemen	106	33	75	41	11	3	31	46	118
Total DREBA / Régio	278	179	367	162	46	16	112	210	499

ZINDER

Gouré	17	33	40	22	5	2	33	21	60
Magaria	37	51	80	17	16	8	51	33	93
Matamèye	53	16	25	12	3	2	11	12	36
Mirriah	93	60	106	38	13	4	31	58	120
Tanout	78	19	43	12	3	0	20	17	42
Zinder Commune	72	93	98	31	17	1	42	44	125
Total DREBA / Régio	350	272	392	132	57	17	188	185	476

Total National	Table / Bureau de ma	Chaise - maître	Tableau noir	Tableau chevalet	Dictionna ire Français	Atlas	Cartes murales	Rapporte ur Tableau	Salles de classe
	2 532	1 563	2 332	943	202	82	906	1 205	2 800

V. MOBILIERS ET EQUIPEMENTS DIDACTIQUES**V.1 EQUIPEMENTS COLLECTIFS****V.1.4 RURAL**

	Table / Bureau de ma	Chaise - maître	Tableau noir	Tableau chevalet	Dictionnaire Français	Atlas	Cartes murales	Rapporteur Tableau	Salles de classe
--	----------------------	-----------------	--------------	------------------	-----------------------	-------	----------------	--------------------	------------------

AGADEZ

Agadez Commune	4	4	6	6	1	0	2	7	6
Arlit	117	114	197	31	46	5	113	127	152
Bilma	241	31	83	33	32	5	71	58	83
Tchirozérine	707	260	452	112	128	22	257	281	420
Total DREBA / Régio	1 069	409	738	182	207	32	443	473	661

DIFFA

Diffa	461	145	262	85	11	18	268	213	278
Maïné Soroa	449	186	293	108	49	25	200	179	305
N'Guigmi	257	83	114	62	14	3	87	117	151
Total DREBA / Régio	1 167	414	669	255	74	46	555	509	734

DOSSO

Boboye	907	364	613	301	164	61	509	447	686
Dosso Commune	0	0	0	1	0	0	0	0	1
Dosso Département	748	601	1 004	278	207	37	473	690	871
Doutchi	419	288	528	232	159	57	471	299	591
Gaya	471	332	596	270	83	52	364	320	748
Loga	742	311	527	158	89	33	284	380	491
Tibiri Doutchi	570	321	601	274	85	39	336	280	605
Total DREBA / Régio	3 857	2 217	3 869	1 514	787	279	2 437	2 416	3 993

MARADI

Aguié	814	383	483	186	142	26	333	428	612
Dakoro	1 103	376	639	385	109	37	431	450	815
Guidan Roundji	723	262	389	198	81	38	284	319	508
Madarounfa	946	418	627	262	159	71	412	483	754
Mayahi	421	424	607	250	95	45	358	641	770
Tessaoua	1 705	417	510	283	143	44	460	448	664
Tibiri Gobir	339	195	281	151	67	24	195	214	367
Total DREBA / Régio	6 051	2 475	3 536	1 715	796	285	2 473	2 983	4 490

TAHOUA

Abalak	870	169	223	76	24	11	193	147	231
Birnin Konni	326	276	501	182	86	46	562	321	559
Bouza	373	176	368	191	44	26	305	346	539
Illéla	292	244	480	100	59	78	286	330	553
Keita	339	181	297	118	41	31	377	286	479
Madaoua	387	253	418	188	114	45	409	378	580
Tahoua Arrondisse	758	368	575	240	83	54	415	378	678
Tchintabaraden	243	169	215	110	55	37	173	209	258
Total DREBA / Régio	3 588	1 836	3 077	1 205	506	328	2 720	2 395	3 877

TILLABERY

Filingué	1 625	852	1 224	270	444	159	690	649	884
----------	-------	-----	-------	-----	-----	-----	-----	-----	-----

V. MOBILIERS ET EQUIPEMENTS DIDACTIQUES**V.1 EQUIPEMENTS COLLECTIFS****V.1.4 RURAL**

	Table / Bureau de ma	Chaise - maître	Tableau noir	Tableau chevalet	Dictionna ire Français	Atlas	Cartes murales	Rapporte ur Tableau	Salles de classe
Kollo	689	543	974	311	112	46	447	560	1 016
Ouallam	1 303	408	624	203	284	52	396	428	565
Say	568	356	527	222	331	27	378	433	648
Téra	730	461	796	308	176	53	629	712	899
Tillabéry Départemen	826	428	594	206	123	43	616	498	678
Total DREBA / Régio	5 741	3 048	4 739	1 520	1 470	380	3 156	3 280	4 690

ZINDER

Gouré	506	371	434	159	130	38	482	370	611
Magaria	1 109	421	667	241	187	68	751	584	966
Matamèye	736	332	414	215	98	48	356	322	553
Mirriah	960	582	877	490	256	108	850	855	1 173
Tanout	589	307	539	193	149	53	576	441	704
Zinder Commune	14	14	24	10	12	0	17	30	28
Total DREBA / Régio	3 914	2 027	2 955	1 308	832	315	3 032	2 602	4 035

**Total
National**

Table / Bureau de ma	Chaise - maître	Tableau noir	Tableau chevalet	Dictionna ire Français	Atlas	Cartes murales	Rapporte ur Tableau	Salles de classe
25 387	12 426	19 583	7 699	4 672	1 665	14 816	14 658	22 480

V. MOBILIERS ET EQUIPEMENTS DIDACTIQUES**V.2 DOCUMENTS PEDAGOGIQUES MIS A LA DISPOSITION DU MAÎTRE****V.2.1 PUBLIC+PRIVE+COMMUNAUTAIRE**

Inspection	CI	CP	CE1	CE2	CM1	CM2	Total
AGADEZ							
Agadez Commune							
Lecture	98	88	82	81	75	81	505
Grammaire	0	0	7	9	12	20	48
Conjugaison	0	0	4	5	6	10	25
Maths	93	93	84	82	78	89	519
Arlit							
Lecture	169	154	140	137	113	117	830
Grammaire	0	0	10	9	18	25	62
Conjugaison	0	0	2	2	10	9	23
Maths	161	158	155	143	132	146	895
Bilma							
Lecture	41	41	39	34	24	28	207
Grammaire	0	0	17	12	14	14	57
Conjugaison	0	0	5	6	7	10	28
Maths	43	39	38	39	33	37	229
Tchirozérine							
Lecture	198	164	139	114	100	83	798
Grammaire	0	0	24	32	31	30	117
Conjugaison	0	0	11	16	17	20	64
Maths	194	163	154	122	110	94	837
Total DREBA / R AGADEZ							
Lecture	506	447	400	366	312	309	2 340
Grammaire	0	0	58	62	75	89	284
Conjugaison	0	0	22	29	40	49	140
Maths	491	453	431	386	353	366	2 480
DIFFA							
Diffa							
Lecture	166	171	146	132	90	103	808
Grammaire	0	0	20	21	35	45	121
Conjugaison	0	0	7	9	12	14	42
Maths	194	150	140	121	96	128	829
Mainé Soroa							
Lecture	201	190	163	117	96	71	838
Grammaire	0	0	28	33	49	64	174
Conjugaison	0	0	14	12	12	13	51
Maths	182	197	164	139	111	104	897
N'Guigmi							
Lecture	136	102	108	88	79	55	568
Grammaire	0	0	16	22	22	24	84
Conjugaison	0	0	7	9	8	10	34
Maths	150	116	100	92	83	64	605

V. MOBILIERS ET EQUIPEMENTS DIDACTIQUES**V.2 DOCUMENTS PEDAGOGIQUES MIS A LA DISPOSITION DU MAÎTRE****V.2.1 PUBLIC+PRIVE+COMMUNAUTAIRE**

Inspection	CI	CP	CE1	CE2	CM1	CM2	Total
Total DREBA / R DIFFA							
Lecture	503	463	417	337	265	229	2 214
Grammaire	0	0	64	76	106	133	379
Conjugaison	0	0	28	30	32	37	127
Maths	526	463	404	352	290	296	2 331
DOSSO							
Boboye							
Lecture	383	260	350	246	190	168	1 597
Grammaire	0	0	30	27	45	58	160
Conjugaison	0	0	16	14	23	31	84
Maths	370	300	291	260	219	225	1 665
Dosso Commune							
Lecture	92	76	84	81	70	70	473
Grammaire	0	0	12	14	22	26	74
Conjugaison	0	0	6	3	1	7	17
Maths	91	90	80	81	72	93	507
Dosso Département							
Lecture	480	331	386	352	290	256	2 095
Grammaire	0	0	93	103	129	107	432
Conjugaison	0	0	44	37	42	40	163
Maths	471	405	408	364	344	325	2 317
Doutchi							
Lecture	426	249	277	241	246	184	1 623
Grammaire	0	0	21	26	38	59	144
Conjugaison	0	0	10	8	12	23	53
Maths	365	283	234	224	219	230	1 555
Gaya							
Lecture	490	231	309	254	193	172	1 649
Grammaire	0	0	38	34	48	43	163
Conjugaison	0	0	16	15	17	18	66
Maths	372	300	293	267	198	222	1 652
Loga							
Lecture	216	139	172	140	135	124	926
Grammaire	0	0	22	20	36	42	120
Conjugaison	0	0	7	7	11	18	43
Maths	262	217	189	171	150	151	1 140
Tibiri Doutchi							
Lecture	279	217	232	178	222	136	1 264
Grammaire	0	0	12	15	18	24	69
Conjugaison	0	0	3	5	5	7	20
Maths	282	238	218	181	171	164	1 254

V. MOBILIERS ET EQUIPEMENTS DIDACTIQUES**V.2 DOCUMENTS PEDAGOGIQUES MIS A LA DISPOSITION DU MAÎTRE****V.2.1 PUBLIC+PRIVE+COMMUNAUTAIRE**

Inspection	CI	CP	CE1	CE2	CM1	CM2	Total
Total DREBA / R DOSSO							
Lecture	2 366	1 503	1 810	1 492	1 346	1 110	9 627
Grammaire	0	0	228	239	336	359	1 162
Conjugaison	0	0	102	89	111	144	446
Maths	2 213	1 833	1 713	1 548	1 373	1 410	10 090
MARADI							
Aguié							
Lecture	338	252	294	251	178	184	1 497
Grammaire	0	0	35	29	72	55	191
Conjugaison	0	0	11	10	16	16	53
Maths	382	324	324	284	227	246	1 787
Dakoro							
Lecture	533	440	336	306	278	264	2 157
Grammaire	0	0	46	53	44	68	211
Conjugaison	0	0	25	23	24	28	100
Maths	471	435	452	383	213	310	2 264
Guidan Roundji							
Lecture	338	208	224	179	147	140	1 236
Grammaire	0	0	50	36	36	57	179
Conjugaison	0	0	16	16	18	32	82
Maths	306	304	262	225	165	192	1 454
Madarounfa							
Lecture	373	265	270	207	189	190	1 494
Grammaire	0	0	40	38	56	54	188
Conjugaison	0	0	13	15	20	26	74
Maths	402	345	314	261	220	250	1 792
Maradi Commune							
Lecture	223	180	189	171	153	154	1 070
Grammaire	0	0	34	37	36	49	156
Conjugaison	0	0	14	14	16	17	61
Maths	235	233	197	178	167	198	1 208
Mayahi							
Lecture	491	394	384	314	209	170	1 962
Grammaire	0	0	32	34	38	47	151
Conjugaison	0	0	11	18	12	14	55
Maths	516	413	392	350	233	281	2 185
Tessaoua							
Lecture	478	311	287	269	196	203	1 744
Grammaire	0	0	38	40	72	83	233
Conjugaison	0	0	17	18	34	37	106
Maths	377	359	292	261	216	247	1 752

V. MOBILIERS ET EQUIPEMENTS DIDACTIQUES**V.2 DOCUMENTS PEDAGOGIQUES MIS A LA DISPOSITION DU MAÎTRE****V.2.1 PUBLIC+PRIVE+COMMUNAUTAIRE**

Inspection	CI	CP	CE1	CE2	CM1	CM2	Total
Tibiri Gobir							
Lecture	175	146	111	96	85	88	701
Grammaire	0	0	31	27	20	39	117
Conjugaison	0	0	6	9	5	10	30
Maths	215	176	128	124	91	102	836
Total DREBA / R MARADI							
Lecture	2 949	2 196	2 095	1 793	1 435	1 393	11 861
Grammaire	0	0	306	294	374	452	1 426
Conjugaison	0	0	113	123	145	180	561
Maths	2 904	2 589	2 361	2 066	1 532	1 826	13 278
NIAMEY							
Niamey FA							
Lecture	186	184	166	140	122	162	960
Grammaire	0	0	47	38	39	39	163
Conjugaison	0	0	32	28	30	28	118
Maths	179	163	165	142	127	138	914
Niamey I							
Lecture	110	127	132	120	110	109	708
Grammaire	0	0	30	40	27	32	129
Conjugaison	0	0	16	16	13	16	61
Maths	133	126	123	129	106	128	745
Niamey II							
Lecture	104	98	111	104	99	113	629
Grammaire	0	0	21	21	23	26	91
Conjugaison	0	0	10	10	9	16	45
Maths	104	109	123	110	110	136	692
Niamey III							
Lecture	141	130	146	141	137	169	864
Grammaire	0	0	20	17	22	27	86
Conjugaison	0	0	12	11	17	25	65
Maths	143	130	120	147	148	186	874
Niamey IV							
Lecture	355	268	210	229	206	197	1 465
Grammaire	0	0	20	19	25	31	95
Conjugaison	0	0	11	10	11	18	50
Maths	178	171	224	259	180	259	1 271
Niamey V							
Lecture	96	96	93	91	83	116	575
Grammaire	0	0	12	11	15	30	68
Conjugaison	0	0	5	2	5	8	20
Maths	114	87	102	96	99	128	626

V. MOBILIERS ET EQUIPEMENTS DIDACTIQUES**V.2 DOCUMENTS PEDAGOGIQUES MIS A LA DISPOSITION DU MAÎTRE****V.2.1 PUBLIC+PRIVE+COMMUNAUTAIRE**

Inspection	CI	CP	CE1	CE2	CM1	CM2	Total
Total DREBA / R NIAMEY							
Lecture	992	903	858	825	757	866	5 201
Grammaire	0	0	150	146	151	185	632
Conjugaison	0	0	86	77	85	111	359
Maths	851	786	857	883	770	975	5 122
TAHOUA							
Abalak							
Lecture	124	99	101	68	53	43	488
Grammaire	0	0	13	12	6	11	42
Conjugaison	0	0	1	1	1	2	5
Maths	143	116	121	87	55	54	576
Birin Konni							
Lecture	325	324	284	289	189	199	1 610
Grammaire	0	0	28	33	52	50	163
Conjugaison	0	0	9	9	14	17	49
Maths	383	326	347	300	192	200	1 748
Bouza							
Lecture	275	253	231	158	117	116	1 150
Grammaire	0	0	24	27	29	38	118
Conjugaison	0	0	13	11	10	19	53
Maths	287	243	221	178	144	126	1 199
Illéla							
Lecture	355	315	300	287	191	185	1 633
Grammaire	0	0	34	39	40	48	161
Conjugaison	0	0	17	18	14	22	71
Maths	350	308	273	302	245	234	1 712
Keita							
Lecture	252	212	208	177	96	124	1 069
Grammaire	0	0	32	29	23	28	112
Conjugaison	0	0	12	10	9	10	41
Maths	291	247	222	201	133	164	1 258
Madaoua							
Lecture	367	309	267	257	191	207	1 598
Grammaire	0	0	51	41	56	80	228
Conjugaison	0	0	11	11	16	29	67
Maths	375	320	269	276	220	217	1 677
Tahoua Arrondissement							
Lecture	347	318	274	222	202	192	1 555
Grammaire	0	0	43	39	43	61	186
Conjugaison	0	0	18	21	14	25	78
Maths	373	336	284	256	222	230	1 701

V. MOBILIERS ET EQUIPEMENTS DIDACTIQUES**V.2 DOCUMENTS PEDAGOGIQUES MIS A LA DISPOSITION DU MAÎTRE****V.2.1 PUBLIC+PRIVE+COMMUNAUTAIRE**

Inspection	CI	CP	CE1	CE2	CM1	CM2	Total
Tahoua Commune							
Lecture	119	101	82	79	61	103	545
Grammaire	0	0	4	5	7	11	27
Conjugaison	0	0	1	2	2	6	11
Maths	117	100	94	82	72	99	564
Tchintabaraden							
Lecture	167	130	102	74	51	98	622
Grammaire	0	0	15	17	25	33	90
Conjugaison	0	0	5	4	8	13	30
Maths	159	109	112	91	85	73	629
Total DREBA / R TAHOUA							
Lecture	2 331	2 061	1 849	1 611	1 151	1 267	10 270
Grammaire	0	0	244	242	281	360	1 127
Conjugaison	0	0	87	87	88	143	405
Maths	2 478	2 105	1 943	1 773	1 368	1 397	11 064
TILLABERY							
Filingué							
Lecture	567	478	460	481	333	346	2 665
Grammaire	0	0	51	54	75	116	296
Conjugaison	0	0	34	25	43	122	224
Maths	542	470	450	485	371	305	2 623
Kollo							
Lecture	459	346	393	320	237	232	1 987
Grammaire	0	0	32	35	57	53	177
Conjugaison	0	0	12	9	13	19	53
Maths	505	419	397	336	290	262	2 209
Ouallam							
Lecture	338	233	284	237	219	179	1 490
Grammaire	0	0	35	30	53	72	190
Conjugaison	0	0	20	24	38	63	145
Maths	382	305	301	264	245	235	1 732
Say							
Lecture	323	294	270	228	180	187	1 482
Grammaire	0	0	25	18	30	47	120
Conjugaison	0	0	13	9	17	32	71
Maths	370	304	285	232	212	201	1 604
Téra							
Lecture	423	370	352	278	226	236	1 885
Grammaire	0	0	32	34	41	57	164
Conjugaison	0	0	22	15	19	31	87
Maths	550	438	406	355	258	325	2 332

V. MOBILIERS ET EQUIPEMENTS DIDACTIQUES**V.2 DOCUMENTS PEDAGOGIQUES MIS A LA DISPOSITION DU MAÎTRE****V.2.1 PUBLIC+PRIVE+COMMUNAUTAIRE**

Inspection	CI	CP	CE1	CE2	CM1	CM2	Total
Tillabéry Commune							
Lecture	101	67	69	63	61	43	404
Grammaire	0	0	1	1	3	13	18
Conjugaison	0	0	2	2	1	6	11
Maths	114	86	75	67	46	50	438
Tillabéry Département							
Lecture	271	205	219	173	149	132	1 149
Grammaire	0	0	30	33	39	56	158
Conjugaison	0	0	24	14	24	29	91
Maths	305	256	230	215	180	154	1 340
Total DREBA / R TILLABERY							
Lecture	2 482	1 993	2 047	1 780	1 405	1 355	11 062
Grammaire	0	0	206	205	298	414	1 123
Conjugaison	0	0	127	98	155	302	682
Maths	2 768	2 278	2 144	1 954	1 602	1 532	12 278
ZINDER							
Gouré							
Lecture	319	253	186	153	118	124	1 153
Grammaire	0	0	37	35	38	80	190
Conjugaison	0	0	17	12	21	26	76
Maths	357	282	240	201	166	143	1 389
Magaria							
Lecture	539	505	340	299	233	243	2 159
Grammaire	0	0	55	61	93	104	313
Conjugaison	0	0	24	24	42	42	132
Maths	494	427	403	349	289	271	2 233
Matamèye							
Lecture	246	230	202	182	124	134	1 118
Grammaire	0	0	22	17	20	29	88
Conjugaison	0	0	7	7	9	13	36
Maths	277	243	232	202	171	174	1 299
Mirriah							
Lecture	706	625	463	397	333	293	2 817
Grammaire	0	0	95	88	87	116	386
Conjugaison	0	0	38	29	39	48	154
Maths	613	585	461	408	338	301	2 706
Tanout							
Lecture	480	411	353	275	208	186	1 913
Grammaire	0	0	32	32	46	46	156
Conjugaison	0	0	9	12	18	19	58
Maths	396	333	401	326	278	233	1 967

V. MOBILIERS ET EQUIPEMENTS DIDACTIQUES**V.2 DOCUMENTS PEDAGOGIQUES MIS A LA DISPOSITION DU MAÎTRE****V.2.1 PUBLIC+PRIVE+COMMUNAUTAIRE**

Inspection	CI	CP	CE1	CE2	CM1	CM2	Total
Zinder Commune							
Lecture	225	219	203	202	169	169	1 187
Grammaire	0	0	38	39	41	48	166
Conjugaison	0	0	12	14	20	23	69
Maths	274	229	212	210	183	185	1 293

Total DREBA / R ZINDER

Lecture	2 515	2 243	1 747	1 508	1 185	1 149	10 347
Grammaire	0	0	279	272	325	423	1 299
Conjugaison	0	0	107	98	149	171	525
Maths	2 411	2 099	1 949	1 696	1 425	1 307	10 887

Total National

	CI	CP	CE1	CE2	CM1	CM2	Total
Lecture	14 644	11 809	11 223	9 712	7 856	7 678	62 922
Grammaire	0	0	1 535	1 536	1 946	2 415	7 432
Conjugaison	0	0	672	631	805	1 137	3 245
Maths	14 642	12 606	11 802	10 658	8 713	9 109	67 530

V. MOBILIERS ET EQUIPEMENTS DIDACTIQUES**V.2 DOCUMENTS PEDAGOGIQUES MIS A LA DISPOSITION DU MAÎTRE****V.2.2 PUBLIC+COMMUNAUTAIRE**

Inspection	CI	CP	CE1	CE2	CM1	CM2	Total
AGADEZ							
Agadez Commune							
Lecture	92	82	77	77	71	77	476
Grammaire	0	0	4	6	7	16	33
Conjugaison	0	0	2	3	3	6	14
Maths	89	88	79	77	73	84	490
Arlit							
Lecture	158	144	129	128	105	105	769
Grammaire	0	0	8	7	13	20	48
Conjugaison	0	0	0	0	5	4	9
Maths	152	149	145	131	120	134	831
Bilma							
Lecture	41	41	39	34	24	28	207
Grammaire	0	0	17	12	14	14	57
Conjugaison	0	0	5	6	7	10	28
Maths	43	39	38	39	33	37	229
Tchirozérine							
Lecture	196	162	137	112	98	80	785
Grammaire	0	0	24	32	31	30	117
Conjugaison	0	0	11	16	17	20	64
Maths	192	161	152	120	108	91	824
Total DREBA / R AGADEZ							
Lecture	487	429	382	351	298	290	2 237
Grammaire	0	0	53	57	65	80	255
Conjugaison	0	0	18	25	32	40	115
Maths	476	437	414	367	334	346	2 374
DIFFA							
Diffa							
Lecture	164	170	145	131	89	102	801
Grammaire	0	0	19	20	32	42	113
Conjugaison	0	0	6	8	11	13	38
Maths	193	149	139	120	95	127	823
Mainé Soroa							
Lecture	201	190	163	117	96	71	838
Grammaire	0	0	28	33	49	64	174
Conjugaison	0	0	14	12	12	13	51
Maths	182	197	164	139	111	104	897
N'Guigmi							
Lecture	134	100	107	87	79	55	562
Grammaire	0	0	16	22	22	24	84
Conjugaison	0	0	7	9	8	10	34
Maths	147	114	99	91	83	64	598

V. MOBILIERS ET EQUIPEMENTS DIDACTIQUES**V.2 DOCUMENTS PEDAGOGIQUES MIS A LA DISPOSITION DU MAÎTRE****V.2.2 PUBLIC+COMMUNAUTAIRE**

Inspection	CI	CP	CE1	CE2	CM1	CM2	Total
Total DREBA / R DIFFA							
Lecture	499	460	415	335	264	228	2 201
Grammaire	0	0	63	75	103	130	371
Conjugaison	0	0	27	29	31	36	123
Maths	522	460	402	350	289	295	2 318
DOSSO							
Boboye							
Lecture	379	257	316	245	187	165	1 549
Grammaire	0	0	28	27	44	58	157
Conjugaison	0	0	16	14	23	31	84
Maths	367	297	287	259	216	222	1 648
Dosso Commune							
Lecture	85	70	77	75	67	67	441
Grammaire	0	0	9	10	17	22	58
Conjugaison	0	0	4	1	1	7	13
Maths	84	81	73	75	70	90	473
Dosso Département							
Lecture	480	331	386	352	290	256	2 095
Grammaire	0	0	93	103	129	107	432
Conjugaison	0	0	44	37	42	40	163
Maths	471	405	408	364	344	325	2 317
Doutchi							
Lecture	422	246	274	238	243	181	1 604
Grammaire	0	0	21	26	38	59	144
Conjugaison	0	0	10	8	12	23	53
Maths	362	280	231	221	216	227	1 537
Gaya							
Lecture	486	228	304	250	191	170	1 629
Grammaire	0	0	34	31	45	40	150
Conjugaison	0	0	14	14	15	16	59
Maths	368	298	288	263	195	219	1 631
Loga							
Lecture	216	139	172	140	135	124	926
Grammaire	0	0	22	20	36	42	120
Conjugaison	0	0	7	7	11	18	43
Maths	262	217	189	171	150	151	1 140
Tibiri Doutchi							
Lecture	279	217	232	178	222	136	1 264
Grammaire	0	0	12	15	18	24	69
Conjugaison	0	0	3	5	5	7	20
Maths	282	238	218	181	171	164	1 254

V. MOBILIERS ET EQUIPEMENTS DIDACTIQUES**V.2 DOCUMENTS PEDAGOGIQUES MIS A LA DISPOSITION DU MAÎTRE****V.2.2 PUBLIC+COMMUNAUTAIRE**

Inspection	CI	CP	CE1	CE2	CM1	CM2	Total
Total DREBA / R DOSSO							
Lecture	2 347	1 488	1 761	1 478	1 335	1 099	9 508
Grammaire	0	0	219	232	327	352	1 130
Conjugaison	0	0	98	86	109	142	435
Maths	2 196	1 816	1 694	1 534	1 362	1 398	10 000
MARADI							
Aguié							
Lecture	338	252	294	251	178	184	1 497
Grammaire	0	0	35	29	72	55	191
Conjugaison	0	0	11	10	16	16	53
Maths	382	324	324	284	227	246	1 787
Dakoro							
Lecture	533	440	336	306	278	264	2 157
Grammaire	0	0	46	53	44	68	211
Conjugaison	0	0	25	23	24	28	100
Maths	471	435	452	383	213	310	2 264
Guidan Roundji							
Lecture	337	207	223	178	146	140	1 231
Grammaire	0	0	50	36	36	57	179
Conjugaison	0	0	16	16	18	32	82
Maths	305	303	261	224	164	192	1 449
Madarounfa							
Lecture	373	265	270	207	189	190	1 494
Grammaire	0	0	40	38	56	54	188
Conjugaison	0	0	13	15	20	26	74
Maths	402	345	314	261	220	250	1 792
Maradi Commune							
Lecture	176	140	152	136	125	126	855
Grammaire	0	0	17	22	21	36	96
Conjugaison	0	0	0	0	1	7	8
Maths	190	198	164	147	140	173	1 012
Mayahi							
Lecture	491	394	384	314	209	170	1 962
Grammaire	0	0	32	34	38	47	151
Conjugaison	0	0	11	18	12	14	55
Maths	516	413	392	350	233	281	2 185
Tessaoua							
Lecture	476	310	284	267	195	202	1 734
Grammaire	0	0	38	40	72	83	233
Conjugaison	0	0	17	18	34	37	106
Maths	375	357	289	259	215	246	1 741

V. MOBILIERS ET EQUIPEMENTS DIDACTIQUES**V.2 DOCUMENTS PEDAGOGIQUES MIS A LA DISPOSITION DU MAÎTRE****V.2.2 PUBLIC+COMMUNAUTAIRE**

Inspection	CI	CP	CE1	CE2	CM1	CM2	Total
Tibiri Gobir							
Lecture	169	140	106	91	80	83	669
Grammaire	0	0	29	25	19	37	110
Conjugaison	0	0	6	9	5	10	30
Maths	209	170	122	119	85	95	800
Total DREBA / R MARADI							
Lecture	2 893	2 148	2 049	1 750	1 400	1 359	11 599
Grammaire	0	0	287	277	358	437	1 359
Conjugaison	0	0	99	109	130	170	508
Maths	2 850	2 545	2 318	2 027	1 497	1 793	13 030
NIAMEY							
Niamey FA							
Lecture	107	96	69	61	52	89	474
Grammaire	0	0	8	5	7	10	30
Conjugaison	0	0	2	2	3	4	11
Maths	99	89	77	69	60	74	468
Niamey I							
Lecture	71	91	98	88	80	80	508
Grammaire	0	0	7	18	8	11	44
Conjugaison	0	0	3	4	3	6	16
Maths	93	90	90	97	77	98	545
Niamey II							
Lecture	89	81	96	91	86	103	546
Grammaire	0	0	4	4	6	11	25
Conjugaison	0	0	1	1	0	7	9
Maths	88	91	104	94	93	124	594
Niamey III							
Lecture	128	118	135	130	127	161	799
Grammaire	0	0	12	12	17	23	64
Conjugaison	0	0	8	7	12	21	48
Maths	130	118	111	135	136	177	807
Niamey IV							
Lecture	335	252	194	215	193	183	1 372
Grammaire	0	0	14	15	17	23	69
Conjugaison	0	0	9	8	9	15	41
Maths	164	157	209	243	165	240	1 178
Niamey V							
Lecture	86	88	85	89	81	111	540
Grammaire	0	0	7	10	14	28	59
Conjugaison	0	0	1	1	2	3	7
Maths	106	80	94	93	96	122	591

V. MOBILIERS ET EQUIPEMENTS DIDACTIQUES**V.2 DOCUMENTS PEDAGOGIQUES MIS A LA DISPOSITION DU MAÎTRE****V.2.2 PUBLIC+COMMUNAUTAIRE**

Inspection	CI	CP	CE1	CE2	CM1	CM2	Total
Total DREBA / R NIAMEY							
Lecture	816	726	677	674	619	727	4 239
Grammaire	0	0	52	64	69	106	291
Conjugaison	0	0	24	23	29	56	132
Maths	680	625	685	731	627	835	4 183
TAHOUA							
Abalak							
Lecture	124	99	101	68	53	43	488
Grammaire	0	0	13	12	6	11	42
Conjugaison	0	0	1	1	1	2	5
Maths	143	116	121	87	55	54	576
Birin Konni							
Lecture	322	321	281	286	188	197	1 595
Grammaire	0	0	28	33	52	50	163
Conjugaison	0	0	9	9	14	17	49
Maths	380	324	345	299	191	199	1 738
Bouza							
Lecture	275	253	231	158	117	116	1 150
Grammaire	0	0	24	27	29	38	118
Conjugaison	0	0	13	11	10	19	53
Maths	287	243	221	178	144	126	1 199
Illéla							
Lecture	355	315	300	287	191	185	1 633
Grammaire	0	0	34	39	40	48	161
Conjugaison	0	0	17	18	14	22	71
Maths	350	308	273	302	245	234	1 712
Keita							
Lecture	252	212	208	177	96	124	1 069
Grammaire	0	0	32	29	23	28	112
Conjugaison	0	0	12	10	9	10	41
Maths	291	247	222	201	133	164	1 258
Madaoua							
Lecture	366	307	265	255	189	205	1 587
Grammaire	0	0	51	40	56	80	227
Conjugaison	0	0	11	11	16	29	67
Maths	373	318	266	273	216	214	1 660
Tahoua Arrondissement							
Lecture	347	318	274	222	202	192	1 555
Grammaire	0	0	43	39	43	61	186
Conjugaison	0	0	18	21	14	25	78
Maths	373	336	284	256	222	230	1 701

V. MOBILIERS ET EQUIPEMENTS DIDACTIQUES**V.2 DOCUMENTS PEDAGOGIQUES MIS A LA DISPOSITION DU MAÎTRE****V.2.2 PUBLIC+COMMUNAUTAIRE**

Inspection	CI	CP	CE1	CE2	CM1	CM2	Total
Tahoua Commune							
Lecture	112	94	76	75	57	99	513
Grammaire	0	0	2	3	5	8	18
Conjugaison	0	0	0	1	1	4	6
Maths	109	92	87	79	69	96	532
Tchintabaraden							
Lecture	167	130	102	74	51	98	622
Grammaire	0	0	15	17	25	33	90
Conjugaison	0	0	5	4	8	13	30
Maths	159	109	112	91	85	73	629
Total DREBA / R TAHOUA							
Lecture	2 320	2 049	1 838	1 602	1 144	1 259	10 212
Grammaire	0	0	242	239	279	357	1 117
Conjugaison	0	0	86	86	87	141	400
Maths	2 465	2 093	1 931	1 766	1 360	1 390	11 005
TILLABERY							
Filingué							
Lecture	567	478	460	481	333	346	2 665
Grammaire	0	0	51	54	75	116	296
Conjugaison	0	0	34	25	43	122	224
Maths	542	470	450	485	371	305	2 623
Kollo							
Lecture	453	340	387	315	233	228	1 956
Grammaire	0	0	31	33	56	52	172
Conjugaison	0	0	12	9	12	18	51
Maths	499	413	391	331	286	258	2 178
Ouallam							
Lecture	338	233	284	237	219	179	1 490
Grammaire	0	0	35	30	53	72	190
Conjugaison	0	0	20	24	38	63	145
Maths	382	305	301	264	245	235	1 732
Say							
Lecture	321	292	268	227	179	187	1 474
Grammaire	0	0	24	17	29	47	117
Conjugaison	0	0	12	8	16	32	68
Maths	368	302	283	231	211	201	1 596
Téra							
Lecture	423	370	352	278	226	236	1 885
Grammaire	0	0	32	34	41	57	164
Conjugaison	0	0	22	15	19	31	87
Maths	550	438	406	355	258	325	2 332

V. MOBILIERS ET EQUIPEMENTS DIDACTIQUES**V.2 DOCUMENTS PEDAGOGIQUES MIS A LA DISPOSITION DU MAÎTRE****V.2.2 PUBLIC+COMMUNAUTAIRE**

Inspection	CI	CP	CE1	CE2	CM1	CM2	Total
Tillabéry Commune							
Lecture	99	66	68	62	60	42	397
Grammaire	0	0	1	1	3	13	18
Conjugaison	0	0	2	2	1	6	11
Maths	113	85	74	66	45	49	432
Tillabéry Département							
Lecture	269	203	216	170	147	130	1 135
Grammaire	0	0	30	33	39	56	158
Conjugaison	0	0	24	14	24	29	91
Maths	302	253	226	211	178	152	1 322
Total DREBA / R TILLABERY							
Lecture	2 470	1 982	2 035	1 770	1 397	1 348	11 002
Grammaire	0	0	204	202	296	413	1 115
Conjugaison	0	0	126	97	153	301	677
Maths	2 756	2 266	2 131	1 943	1 594	1 525	12 215
ZINDER							
Gouré							
Lecture	318	252	185	152	117	123	1 147
Grammaire	0	0	37	35	38	80	190
Conjugaison	0	0	17	12	21	26	76
Maths	355	280	238	199	165	141	1 378
Magaria							
Lecture	538	504	339	298	232	243	2 154
Grammaire	0	0	54	61	92	104	311
Conjugaison	0	0	24	24	42	42	132
Maths	493	426	403	349	289	271	2 231
Matamèye							
Lecture	246	230	202	182	124	134	1 118
Grammaire	0	0	22	17	20	29	88
Conjugaison	0	0	7	7	9	13	36
Maths	277	243	232	202	171	174	1 299
Mirriah							
Lecture	706	625	463	397	333	293	2 817
Grammaire	0	0	95	88	87	116	386
Conjugaison	0	0	38	29	39	48	154
Maths	613	585	461	408	338	301	2 706
Tanout							
Lecture	480	411	353	275	208	186	1 913
Grammaire	0	0	32	32	46	46	156
Conjugaison	0	0	9	12	18	19	58
Maths	396	333	401	326	278	233	1 967

V. MOBILIERS ET EQUIPEMENTS DIDACTIQUES**V.2 DOCUMENTS PEDAGOGIQUES MIS A LA DISPOSITION DU MAÎTRE****V.2.2 PUBLIC+COMMUNAUTAIRE**

Inspection	CI	CP	CE1	CE2	CM1	CM2	Total
Zinder Commune							
Lecture	206	200	185	186	155	155	1 087
Grammaire	0	0	27	28	29	36	120
Conjugaison	0	0	4	6	11	14	35
Maths	256	212	194	193	165	165	1 185
Total DREBA / R ZINDER							
Lecture	2 494	2 222	1 727	1 490	1 169	1 134	10 236
Grammaire	0	0	267	261	312	411	1 251
Conjugaison	0	0	99	90	140	162	491
Maths	2 390	2 079	1 929	1 677	1 406	1 285	10 766
Total National							
	CI	CP	CE1	CE2	CM1	CM2	Total
Lecture	14 326	11 504	10 884	9 450	7 626	7 444	61 234
Grammaire	0	0	1 387	1 407	1 809	2 286	6 889
Conjugaison	0	0	577	545	711	1 048	2 881
Maths	14 335	12 321	11 504	10 395	8 469	8 867	65 891

V. MOBILIERS ET EQUIPEMENTS DIDACTIQUES**V.2 DOCUMENTS PEDAGOGIQUES MIS A LA DISPOSITION DU MAÎTRE****V.2.3 MEDERSA**

Inspection	CI	CP	CE1	CE2	CM1	CM2	Total
AGADEFZ							
Agadez Commune							
Lecture	11	9	9	8	8	10	55
Grammaire	0	0	1	1	1	1	4
Conjugaison	0	0	0	0	1	1	2
Maths	9	10	10	10	11	10	60
Arlit							
Lecture	19	16	12	13	13	15	88
Grammaire	0	0	0	0	0	3	3
Conjugaison	0	0	0	0	0	0	0
Maths	16	15	14	13	14	15	87
Bilma							
Lecture	10	11	7	6	4	4	42
Grammaire	0	0	6	2	2	2	12
Conjugaison	0	0	0	0	0	2	2
Maths	8	9	10	8	7	8	50
Tchirozérine							
Lecture	31	16	12	11	10	9	89
Grammaire	0	0	2	3	2	3	10
Conjugaison	0	0	0	0	0	2	2
Maths	20	15	14	11	8	7	75
Total DREBA / R AGADEFZ							
Lecture	71	52	40	38	35	38	274
Grammaire	0	0	9	6	5	9	29
Conjugaison	0	0	0	0	1	5	6
Maths	53	49	48	42	40	40	272
DIFFA							
Diffa							
Lecture	39	40	37	21	9	9	155
Grammaire	0	0	3	0	1	2	6
Conjugaison	0	0	0	0	0	0	0
Maths	39	32	35	21	7	16	150
Mainé Soroa							
Lecture	27	29	24	13	6	3	102
Grammaire	0	0	2	3	5	3	13
Conjugaison	0	0	2	1	1	1	5
Maths	25	25	25	12	8	7	102
N'Guigmi							
Lecture	11	8	8	4	4	4	39
Grammaire	0	0	1	1	1	1	4
Conjugaison	0	0	0	0	0	0	0
Maths	9	8	7	6	4	3	37

V. MOBILIERS ET EQUIPEMENTS DIDACTIQUES**V.2 DOCUMENTS PEDAGOGIQUES MIS A LA DISPOSITION DU MAÎTRE****V.2.3 MEDERSA**

Inspection	CI	CP	CE1	CE2	CM1	CM2	Total
Total DREBA / R DIFFA							
Lecture	77	77	69	38	19	16	296
Grammaire	0	0	6	4	7	6	23
Conjugaison	0	0	2	1	1	1	5
Maths	73	65	67	39	19	26	289
DOSSO							
Boboye							
Lecture	34	25	54	11	11	11	146
Grammaire	0	0	2	0	1	0	3
Conjugaison	0	0	0	0	0	0	0
Maths	32	26	21	10	24	19	132
Dosso Commune							
Lecture	11	9	8	8	8	8	52
Grammaire	0	0	0	0	3	1	4
Conjugaison	0	0	0	0	0	0	0
Maths	8	10	7	9	6	10	50
Dosso Département							
Lecture	26	20	19	13	7	8	93
Grammaire	0	0	1	1	2	1	5
Conjugaison	0	0	0	0	0	0	0
Maths	19	16	23	13	10	9	90
Doutchi							
Lecture	8	5	6	7	7	7	40
Grammaire	0	0	0	0	2	2	4
Conjugaison	0	0	1	1	1	1	4
Maths	9	7	6	7	7	8	44
Gaya							
Lecture	9	6	5	6	6	4	36
Grammaire	0	0	1	1	1	1	4
Conjugaison	0	0	1	0	0	0	1
Maths	6	7	8	6	4	5	36
Loga							
Lecture	7	7	4	5	3	0	26
Grammaire	0	0	0	0	1	0	1
Conjugaison	0	0	0	0	0	0	0
Maths	5	6	4	5	3	3	26
Tibiri Doutchi							
Lecture	12	5	5	0	0	0	22
Grammaire	0	0	0	0	0	0	0
Conjugaison	0	0	0	0	0	0	0
Maths	4	8	5	2	2	1	22

V. MOBILIERS ET EQUIPEMENTS DIDACTIQUES**V.2 DOCUMENTS PEDAGOGIQUES MIS A LA DISPOSITION DU MAÎTRE****V.2.3 MEDERSA**

Inspection	CI	CP	CE1	CE2	CM1	CM2	Total
Total DREBA / R DOSSO							
Lecture	107	77	101	50	42	38	415
Grammaire	0	0	4	2	10	5	21
Conjugaison	0	0	2	1	1	1	5
Maths	83	80	74	52	56	55	400
MARADI							
Aguié							
Lecture	9	7	7	7	5	3	38
Grammaire	0	0	0	0	2	0	2
Conjugaison	0	0	0	0	0	0	0
Maths	10	7	7	7	6	4	41
Dakoro							
Lecture	8	9	9	8	9	9	52
Grammaire	0	0	2	1	2	1	6
Conjugaison	0	0	0	0	1	0	1
Maths	12	11	9	8	9	10	59
Guidan Roundji							
Lecture	7	5	5	5	2	2	26
Grammaire	0	0	0	1	0	1	2
Conjugaison	0	0	0	0	0	0	0
Maths	7	7	6	7	5	5	37
Madarounfa							
Lecture	18	19	16	9	11	9	82
Grammaire	0	0	0	0	1	0	1
Conjugaison	0	0	0	0	0	0	0
Maths	20	19	16	11	10	7	83
Maradi Commune							
Lecture	41	37	33	32	29	24	196
Grammaire	0	0	9	5	5	5	24
Conjugaison	0	0	4	5	7	4	20
Maths	37	35	33	32	32	31	200
Mayahi							
Lecture	5	3	3	3	2	2	18
Grammaire	0	0	1	1	1	1	4
Conjugaison	0	0	0	0	0	0	0
Maths	6	3	3	3	2	4	21
Tessaoua							
Lecture	20	16	17	14	8	6	81
Grammaire	0	0	0	0	0	1	1
Conjugaison	0	0	0	0	0	1	1
Maths	20	20	19	16	8	8	91

V. MOBILIERS ET EQUIPEMENTS DIDACTIQUES**V.2 DOCUMENTS PEDAGOGIQUES MIS A LA DISPOSITION DU MAÎTRE****V.2.3 MEDERSA**

Inspection	CI	CP	CE1	CE2	CM1	CM2	Total
Tibiri Gobir							
Lecture	7	7	7	6	5	6	38
Grammaire	0	0	0	0	0	0	0
Conjugaison	0	0	0	0	0	0	0
Maths	7	8	5	6	7	5	38
Total DREBA / R MARADI							
Lecture	115	103	97	84	71	61	531
Grammaire	0	0	12	8	11	9	40
Conjugaison	0	0	4	5	8	5	22
Maths	119	110	98	90	79	74	570
NIAMEY							
Niamey FA							
Lecture	186	184	166	140	122	162	960
Grammaire	0	0	47	38	39	39	163
Conjugaison	0	0	32	28	30	28	118
Maths	179	163	165	142	127	138	914
Total DREBA / R NIAMEY							
Lecture	186	184	166	140	122	162	960
Grammaire	0	0	47	38	39	39	163
Conjugaison	0	0	32	28	30	28	118
Maths	179	163	165	142	127	138	914
TAHOUA							
Abalak							
Lecture	7	5	3	2	2	1	20
Grammaire	0	0	4	1	1	1	7
Conjugaison	0	0	1	1	1	1	4
Maths	13	6	5	5	2	2	33
Birnin Konni							
Lecture	20	19	11	9	8	9	76
Grammaire	0	0	0	1	1	2	4
Conjugaison	0	0	0	0	1	1	2
Maths	24	18	13	10	8	8	81
Bouza							
Lecture	16	14	11	11	7	6	65
Grammaire	0	0	1	1	2	3	7
Conjugaison	0	0	0	0	0	0	0
Maths	16	14	14	10	7	4	65
Illéla							
Lecture	18	36	58	54	4	2	172
Grammaire	0	0	0	0	1	0	1
Conjugaison	0	0	0	0	0	0	0
Maths	15	12	15	46	50	4	142

V. MOBILIERS ET EQUIPEMENTS DIDACTIQUES**V.2 DOCUMENTS PEDAGOGIQUES MIS A LA DISPOSITION DU MAÎTRE****V.2.3 MEDERSA**

Inspection	CI	CP	CE1	CE2	CM1	CM2	Total
Keita							
Lecture	13	10	10	9	8	6	56
Grammaire	0	0	0	0	0	0	0
Conjugaison	0	0	0	0	0	0	0
Maths	11	11	10	10	9	7	58
Madaoua							
Lecture	11	8	4	4	2	3	32
Grammaire	0	0	1	1	1	0	3
Conjugaison	0	0	1	1	1	0	3
Maths	9	8	4	5	2	4	32
Tahoua Arrondissement							
Lecture	9	8	5	5	1	0	28
Grammaire	0	0	1	1	0	0	2
Conjugaison	0	0	1	1	0	0	2
Maths	8	9	5	3	1	0	26
Tahoua Commune							
Lecture	28	13	6	8	4	4	63
Grammaire	0	0	0	0	0	0	0
Conjugaison	0	0	0	0	0	0	0
Maths	15	13	6	6	6	4	50
Tchintabaraden							
Lecture	10	13	7	8	4	4	46
Grammaire	0	0	0	0	1	1	2
Conjugaison	0	0	0	0	0	0	0
Maths	11	6	11	9	6	6	49
Total DREBA / R TAHOUA							
Lecture	132	126	115	110	40	35	558
Grammaire	0	0	7	5	7	7	26
Conjugaison	0	0	3	3	3	2	11
Maths	122	97	83	104	91	39	536
TILLABERY							
Filingué							
Lecture	22	17	15	10	5	4	73
Grammaire	0	0	1	2	3	4	10
Conjugaison	0	0	6	1	2	3	12
Maths	22	34	19	8	6	5	94
Kollo							
Lecture	46	47	30	35	22	15	195
Grammaire	0	0	6	4	4	4	18
Conjugaison	0	0	1	0	3	3	7
Maths	46	39	34	28	20	14	181

V. MOBILIERS ET EQUIPEMENTS DIDACTIQUES**V.2 DOCUMENTS PEDAGOGIQUES MIS A LA DISPOSITION DU MAÎTRE****V.2.3 MEDERSA**

Inspection	CI	CP	CE1	CE2	CM1	CM2	Total
Ouallam							
Lecture	6	5	1	2	2	1	17
Grammaire	0	0	0	0	0	0	0
Conjugaison	0	0	0	0	0	0	0
Maths	10	11	3	3	2	2	31
Say							
Lecture	11	13	6	10	7	11	58
Grammaire	0	0	1	2	1	2	6
Conjugaison	0	0	2	1	1	2	6
Maths	16	12	13	13	8	12	74
Téra							
Lecture	26	19	22	11	10	14	102
Grammaire	0	0	2	2	3	2	9
Conjugaison	0	0	1	1	3	4	9
Maths	25	25	26	18	10	12	116
Tillabéry Commune							
Lecture	8	5	4	3	4	1	25
Grammaire	0	0	0	1	0	2	3
Conjugaison	0	0	0	0	0	0	0
Maths	7	8	7	5	4	2	33
Tillabéry Département							
Lecture	40	27	21	19	19	17	143
Grammaire	0	0	2	2	5	6	15
Conjugaison	0	0	0	0	5	4	9
Maths	45	35	32	24	18	16	170
Total DREBA / R TILLABERY							
Lecture	159	133	99	90	69	63	613
Grammaire	0	0	12	13	16	20	61
Conjugaison	0	0	10	3	14	16	43
Maths	171	164	134	99	68	63	699
ZINDER							
Gouré							
Lecture	30	16	11	12	9	8	86
Grammaire	0	0	2	0	2	2	6
Conjugaison	0	0	0	0	2	2	4
Maths	17	15	17	19	9	12	89
Magaria							
Lecture	18	19	21	21	19	14	112
Grammaire	0	0	1	0	4	3	8
Conjugaison	0	0	3	0	5	3	11
Maths	21	19	21	22	21	18	122

V. MOBILIERS ET EQUIPEMENTS DIDACTIQUES**V.2 DOCUMENTS PEDAGOGIQUES MIS A LA DISPOSITION DU MAÎTRE****V.2.3 MEDERSA**

Inspection	CI	CP	CE1	CE2	CM1	CM2	Total
Matamèye							
Lecture	6	7	7	6	3	4	33
Grammaire	0	0	0	0	0	0	0
Conjugaison	0	0	0	0	0	0	0
Maths	8	7	8	5	5	5	38
Mirriah							
Lecture	53	49	51	47	41	11	252
Grammaire	0	0	3	1	6	5	15
Conjugaison	0	0	0	0	1	1	2
Maths	62	50	56	51	51	15	285
Tanout							
Lecture	15	13	10	10	6	8	62
Grammaire	0	0	0	0	0	2	2
Conjugaison	0	0	0	0	0	0	0
Maths	14	12	13	12	6	7	64
Zinder Commune							
Lecture	39	37	33	36	23	15	183
Grammaire	0	0	2	3	4	5	14
Conjugaison	0	0	0	0	2	1	3
Maths	76	37	33	31	39	24	240
Total DREBA / R ZINDER							
Lecture	161	141	133	132	101	60	728
Grammaire	0	0	8	4	16	17	45
Conjugaison	0	0	3	0	10	7	20
Maths	198	140	148	140	131	81	838
Total National							
	CI	CP	CE1	CE2	CM1	CM2	Total
Lecture	1 008	893	820	682	499	473	4 375
Grammaire	0	0	105	80	111	112	408
Conjugaison	0	0	56	41	68	65	230
Maths	998	868	817	708	611	516	4 518

V. MOBILIERS ET EQUIPEMENTS DIDACTIQUES**V.3 MANUELS ELEVES****V.3.1 PUBLIC+PRIVE+COMMUNAUTAIRE**

Inspection	CI	CP	CE1	CE2	CM1	CM2	Total
AGADEZ							
Agadez Commune							
Lecture	1 766	1 647	293	332	434	1 316	5 788
Maths	89	117	1 610	717	362	300	3 195
Arlit							
Lecture	2 885	2 383	2 242	2 245	1 106	819	11 680
Maths	507	525	1 367	1 192	926	1 971	6 488
Bilma							
Lecture	661	473	504	555	284	164	2 641
Maths	303	284	330	407	250	252	1 826
Tchirozérine							
Lecture	2 884	2 423	2 018	1 696	1 231	1 268	11 520
Maths	548	822	2 158	1 385	1 135	505	6 553
Total DREBA / R AGADEZ							
Lecture	8 196	6 926	5 057	4 828	3 055	3 567	31 629
Maths	1 447	1 748	5 465	3 701	2 673	3 028	18 062
DIFFA							
Diffa							
Lecture	3 087	2 258	849	925	1 249	779	9 147
Maths	1 337	1 425	2 228	2 119	1 074	721	8 904
Maïné Soroa							
Lecture	2 692	1 945	1 613	1 310	1 003	636	9 199
Maths	541	306	974	872	779	665	4 137
N'Guigmi							
Lecture	1 772	1 275	1 014	844	541	387	5 833
Maths	910	905	550	619	671	340	3 995
Total DREBA / R DIFFA							
Lecture	7 551	5 478	3 476	3 079	2 793	1 802	24 179
Maths	2 788	2 636	3 752	3 610	2 524	1 726	17 036
DOSSO							
Boboye							
Lecture	6 177	4 926	5 589	4 066	3 163	2 481	26 402
Maths	4 316	3 946	5 127	1 628	2 907	2 374	20 298
Dosso Commune							
Lecture	1 814	1 690	1 665	1 316	1 245	1 314	9 044
Maths	381	413	1 354	1 553	858	768	5 327
Dosso Département							
Lecture	14 164	11 916	10 859	9 701	8 082	7 144	61 866
Maths	2 240	6 262	10 330	9 231	7 158	4 753	39 974
Doutchi							
Lecture	6 444	5 884	4 656	4 068	3 540	3 367	27 959
Maths	3 684	982	2 353	4 285	3 280	3 593	18 177

V. MOBILIERS ET EQUIPEMENTS DIDACTIQUES**V.3 MANUELS ELEVES****V.3.1 PUBLIC+PRIVE+COMMUNAUTAIRE**

Inspection	CI	CP	CE1	CE2	CM1	CM2	Total
Gaya							
Lecture	6 814	4 979	4 981	4 586	1 008	910	23 278
Maths	937	861	2 310	5 280	2 726	2 967	15 081
Loga							
Lecture	3 435	2 406	1 297	1 051	634	1 863	10 686
Maths	1 841	1 737	2 407	2 438	684	1 725	10 832
Tibiri Douthi							
Lecture	4 867	4 207	4 310	3 472	3 149	2 532	22 537
Maths	3 796	1 409	1 968	3 456	2 925	2 218	15 772
Total DREBA / R DOSSO							
Lecture	43 715	36 008	33 357	28 260	20 821	19 611	181 772
Maths	17 195	15 610	25 849	27 871	20 538	18 398	125 461
MARADI							
Aguié							
Lecture	6 402	5 236	6 259	4 685	4 251	4 039	30 872
Maths	3 764	3 996	5 669	1 920	3 195	2 960	21 504
Dakoro							
Lecture	8 186	6 502	5 836	4 665	3 792	3 076	32 057
Maths	1 639	4 420	5 006	4 536	1 075	2 245	18 921
Guidan Roundji							
Lecture	5 922	4 828	4 594	3 457	1 558	2 889	23 248
Maths	3 815	3 509	4 023	3 600	2 244	663	17 854
Madarounfa							
Lecture	8 185	7 152	5 753	4 480	1 910	3 355	30 835
Maths	1 008	1 408	5 377	4 068	2 942	2 946	17 749
Maradi Commune							
Lecture	5 149	4 815	1 836	3 155	3 406	3 295	21 656
Maths	2 933	3 301	2 122	3 247	3 050	779	15 432
Mayahi							
Lecture	9 256	8 406	7 470	5 691	4 512	1 812	37 147
Maths	5 620	2 429	6 771	5 557	3 510	3 254	27 141
Tessaoua							
Lecture	6 960	6 304	6 175	3 944	4 634	3 828	31 845
Maths	5 073	4 867	5 341	4 320	3 564	3 445	26 610
Tibiri Gobir							
Lecture	4 496	4 260	2 283	741	1 859	1 586	15 225
Maths	2 799	2 486	1 797	1 990	253	1 285	10 610
Total DREBA / R MARADI							
Lecture	54 556	47 503	40 206	30 818	25 922	23 880	222 885
Maths	26 651	26 416	36 106	29 238	19 833	17 577	155 821
NIAMEY							

V. MOBILIERS ET EQUIPEMENTS DIDACTIQUES**V.3 MANUELS ELEVES****V.3.1 PUBLIC+PRIVE+COMMUNAUTAIRE**

Inspection	CI	CP	CE1	CE2	CM1	CM2	Total
Niamey FA							
Lecture	3 600	3 461	668	2 358	832	2 260	13 179
Maths	395	428	1 977	702	1 856	2 011	7 369
Niamey I							
Lecture	2 472	2 369	2 259	2 015	1 187	2 479	12 781
Maths	764	988	2 700	2 324	1 749	2 284	10 809
Niamey II							
Lecture	1 864	1 702	2 231	1 127	1 441	2 298	10 663
Maths	156	142	2 467	2 431	2 115	1 262	8 573
Niamey III							
Lecture	2 645	2 526	2 263	1 956	1 597	2 070	13 057
Maths	91	119	2 263	2 411	1 671	1 573	8 128
Niamey IV							
Lecture	3 330	3 436	2 195	3 129	2 277	2 392	16 759
Maths	359	198	2 411	2 193	1 307	2 597	9 065
Niamey V							
Lecture	1 832	1 792	1 344	472	1 052	1 051	7 543
Maths	290	635	1 119	1 147	1 142	908	5 241
Total DREBA / R NIAMEY							
Lecture	15 743	15 286	10 960	11 057	8 386	12 550	73 982
Maths	2 055	2 510	12 937	11 208	9 840	10 635	49 185
TAHOUA							
Abalak							
Lecture	2 286	1 803	1 880	1 169	966	832	8 936
Maths	1 297	1 080	1 792	1 222	322	801	6 514
Birnin Konni							
Lecture	6 249	5 752	6 160	4 780	3 244	2 705	28 890
Maths	4 048	1 126	6 497	5 280	2 219	2 322	21 492
Bouza							
Lecture	5 067	4 505	3 211	2 236	2 370	2 105	19 494
Maths	498	2 773	3 589	2 493	2 063	561	11 977
Illéla							
Lecture	6 419	6 129	4 725	4 020	1 943	2 907	26 143
Maths	599	3 161	4 762	4 934	2 975	1 072	17 503
Keita							
Lecture	5 080	4 596	3 466	3 099	2 233	2 163	20 637
Maths	3 647	3 525	1 702	1 371	1 387	1 594	13 226
Madaoua							
Lecture	7 459	6 160	3 747	3 977	3 316	3 004	27 663
Maths	3 288	869	4 370	4 133	2 746	2 486	17 892
Tahoua Arrondissement							
Lecture	5 507	4 792	3 168	3 109	3 144	806	20 526
Maths	3 294	3 036	3 440	2 809	2 839	1 927	17 345

V. MOBILIERS ET EQUIPEMENTS DIDACTIQUES**V.3 MANUELS ELEVES****V.3.1 PUBLIC+PRIVE+COMMUNAUTAIRE**

Inspection	CI	CP	CE1	CE2	CM1	CM2	Total
Tahoua Commune							
Lecture	2 179	2 124	391	287	574	1 607	7 162
Maths	768	981	1 964	1 628	1 448	1 108	7 897
Tchintabaraden							
Lecture	2 567	1 826	1 336	1 206	1 053	1 041	9 029
Maths	325	248	1 388	1 217	881	1 122	5 181
Total DREBA / R TAHOUA							
Lecture	42 813	37 687	28 084	23 883	18 843	17 170	168 480
Maths	17 764	16 799	29 504	25 087	16 880	12 993	119 027
TILLABERY							
Filingué							
Lecture	10 245	9 609	7 482	7 280	1 826	3 605	40 047
Maths	437	918	7 252	7 206	4 568	995	21 376
Kollo							
Lecture	9 738	8 290	7 248	5 792	4 422	3 613	39 103
Maths	6 235	5 912	7 388	5 752	3 728	3 300	32 315
Ouallam							
Lecture	6 054	4 913	5 444	4 345	4 510	1 036	26 302
Maths	4 012	4 211	5 265	4 439	3 611	1 053	22 591
Say							
Lecture	6 532	5 250	1 089	1 219	2 969	2 374	19 433
Maths	3 874	1 380	4 091	3 543	2 754	2 199	17 841
Téra							
Lecture	8 538	7 344	5 319	4 890	4 841	3 495	34 427
Maths	7 069	5 921	3 057	2 973	2 973	3 698	25 691
Tillabéry Commune							
Lecture	852	723	898	809	741	402	4 425
Maths	281	76	892	830	387	769	3 235
Tillabéry Département							
Lecture	4 936	3 702	3 383	3 805	2 951	2 250	21 027
Maths	2 384	2 786	3 809	3 907	2 318	2 164	17 368
Total DREBA / R TILLABERY							
Lecture	46 895	39 831	30 863	28 140	22 260	16 775	184 764
Maths	24 292	21 204	31 754	28 650	20 339	14 178	140 417
ZINDER							
Gouré							
Lecture	4 639	3 101	871	639	1 995	1 546	12 791
Maths	2 872	2 360	2 602	1 964	1 878	490	12 166
Magaria							
Lecture	10 333	7 719	5 871	4 826	4 776	4 216	37 741
Maths	1 537	4 063	3 792	3 628	2 729	3 314	19 063

V. MOBILIERS ET EQUIPEMENTS DIDACTIQUES**V.3 MANUELS ELEVES****V.3.1 PUBLIC+PRIVE+COMMUNAUTAIRE**

Inspection	CI	CP	CE1	CE2	CM1	CM2	Total
Matamèye							
Lecture	4 879	3 888	3 179	2 613	1 814	1 154	17 527
Maths	3 397	3 359	3 616	3 306	2 722	1 731	18 131
Mirriah							
Lecture	10 168	8 712	7 660	5 372	4 423	3 676	40 011
Maths	6 641	2 995	7 744	5 633	3 350	1 626	27 989
Tanout							
Lecture	7 174	5 417	4 606	3 385	2 109	1 302	23 993
Maths	3 815	1 843	4 931	3 583	2 957	1 980	19 109
Zinder Commune							
Lecture	5 896	4 706	4 733	4 450	4 205	3 403	27 393
Maths	909	2 695	4 667	4 817	3 232	2 818	19 138
Total DREBA / R ZINDER							
Lecture	43 089	33 543	26 920	21 285	19 322	15 297	159 456
Maths	19 171	17 315	27 352	22 931	16 868	11 959	115 596
Total National							
	CI	CP	CE1	CE2	CM1	CM2	Total
Lecture	262 558	222 262	178 923	151 350	121 402	110 652	1 047 147
Maths	111 363	104 238	172 719	152 296	109 495	90 494	740 605

V. MOBILIERS ET EQUIPEMENTS DIDACTIQUES**V.3 MANUELS ELEVES****V.3.2 PUBLIC+COMMUNAUTAIRE**

Inspection	CI	CP	CE1	CE2	CM1	CM2	Total
AGADEZ							
Agadez Commune							
Lecture	1 738	1 619	264	302	414	1 283	5 620
Maths	79	97	1 580	692	357	298	3 103
Arlit							
Lecture	2 721	2 229	2 107	2 090	944	679	10 770
Maths	401	413	1 247	1 068	769	1 734	5 632
Bilma							
Lecture	661	473	504	555	284	164	2 641
Maths	303	284	330	407	250	252	1 826
Tchirozérine							
Lecture	2 824	2 361	1 960	1 649	1 176	1 204	11 174
Maths	483	756	2 100	1 338	1 080	447	6 204
Total DREBA / R AGADEZ							
Lecture	7 944	6 682	4 835	4 596	2 818	3 330	30 205
Maths	1 266	1 550	5 257	3 505	2 456	2 731	16 765
DIFFA							
Diffa							
Lecture	3 065	2 236	827	903	1 227	757	9 015
Maths	1 315	1 403	2 206	2 097	1 052	699	8 772
Mainé Soroa							
Lecture	2 692	1 945	1 613	1 310	1 003	636	9 199
Maths	541	306	974	872	779	665	4 137
N'Guigmi							
Lecture	1 715	1 253	1 014	844	541	387	5 754
Maths	850	867	550	619	671	340	3 897
Total DREBA / R DIFFA							
Lecture	7 472	5 434	3 454	3 057	2 771	1 780	23 968
Maths	2 706	2 576	3 730	3 588	2 502	1 704	16 806
DOSSO							
Boboye							
Lecture	6 092	4 864	5 541	4 023	3 098	2 427	26 045
Maths	4 254	3 890	5 050	1 628	2 842	2 320	19 984
Dosso Commune							
Lecture	1 618	1 520	1 546	1 231	1 204	1 257	8 376
Maths	281	363	1 354	1 489	857	767	5 111
Dosso Département							
Lecture	14 164	11 916	10 859	9 701	8 082	7 144	61 866
Maths	2 240	6 262	10 330	9 231	7 158	4 753	39 974
Doutchi							
Lecture	6 394	5 836	4 610	4 027	3 505	3 330	27 702
Maths	3 684	982	2 353	4 244	3 245	3 556	18 064

V. MOBILIERS ET EQUIPEMENTS DIDACTIQUES**V.3 MANUELS ELEVES****V.3.2 PUBLIC+COMMUNAUTAIRE**

Inspection	CI	CP	CE1	CE2	CM1	CM2	Total
Gaya							
Lecture	6 732	4 932	4 937	4 546	982	884	23 013
Maths	936	860	2 309	5 279	2 725	2 966	15 075
Loga							
Lecture	3 435	2 406	1 297	1 051	634	1 863	10 686
Maths	1 841	1 737	2 407	2 438	684	1 725	10 832
Tibiri Douthi							
Lecture	4 867	4 207	4 310	3 472	3 149	2 532	22 537
Maths	3 796	1 409	1 968	3 456	2 925	2 218	15 772
Total DREBA / R DOSSO							
Lecture	43 302	35 681	33 100	28 051	20 654	19 437	180 225
Maths	17 032	15 503	25 771	27 765	20 436	18 305	124 812
MARADI							
Aguié							
Lecture	6 402	5 236	6 259	4 685	4 251	4 039	30 872
Maths	3 764	3 996	5 669	1 920	3 195	2 960	21 504
Dakoro							
Lecture	8 186	6 502	5 836	4 665	3 792	3 076	32 057
Maths	1 639	4 420	5 006	4 536	1 075	2 245	18 921
Guidan Roudji							
Lecture	5 912	4 818	4 584	3 454	1 553	2 889	23 210
Maths	3 805	3 499	4 013	3 595	2 239	663	17 814
Madarounfa							
Lecture	8 185	7 152	5 753	4 480	1 910	3 355	30 835
Maths	1 008	1 408	5 377	4 068	2 942	2 946	17 749
Maradi Commune							
Lecture	4 140	4 004	1 431	2 582	2 938	2 924	18 019
Maths	2 100	2 665	1 711	2 759	2 644	606	12 485
Mayahi							
Lecture	9 256	8 406	7 470	5 691	4 512	1 812	37 147
Maths	5 620	2 429	6 771	5 557	3 510	3 254	27 141
Tessaoua							
Lecture	6 949	6 302	6 133	3 943	4 608	3 815	31 750
Maths	5 073	4 867	5 299	4 318	3 538	3 432	26 527
Tibiri Gobir							
Lecture	4 371	4 131	2 199	739	1 734	1 484	14 658
Maths	2 769	2 456	1 737	1 890	243	1 187	10 282
Total DREBA / R MARADI							
Lecture	53 401	46 551	39 665	30 239	25 298	23 394	218 548
Maths	25 778	25 740	35 583	28 643	19 386	17 293	152 423
NIAMEY							

V. MOBILIERS ET EQUIPEMENTS DIDACTIQUES**V.3 MANUELS ELEVES****V.3.2 PUBLIC+COMMUNAUTAIRE**

Inspection	CI	CP	CE1	CE2	CM1	CM2	Total
Niamey FA							
Lecture	1 793	1 756	252	1 114	507	1 192	6 614
Maths	148	184	866	433	934	1 259	3 824
Niamey I							
Lecture	1 705	1 614	1 587	1 347	801	1 834	8 888
Maths	265	369	2 076	1 681	1 370	1 654	7 415
Niamey II							
Lecture	1 666	1 483	1 897	861	1 228	2 042	9 177
Maths	85	25	2 269	2 252	1 824	966	7 421
Niamey III							
Lecture	2 534	2 434	2 202	1 885	1 550	2 048	12 653
Maths	14	0	2 201	2 340	1 608	1 553	7 716
Niamey IV							
Lecture	2 939	3 059	1 828	2 798	2 184	2 328	15 136
Maths	222	129	2 301	1 992	1 235	2 532	8 411
Niamey V							
Lecture	1 710	1 621	1 204	472	996	1 035	7 038
Maths	173	466	1 040	1 093	1 086	892	4 750
Total DREBA / R NIAMEY							
Lecture	12 347	11 967	8 970	8 477	7 266	10 479	59 506
Maths	907	1 173	10 753	9 791	8 057	8 856	39 537
TAHOUA							
Abalak							
Lecture	2 286	1 803	1 880	1 169	966	832	8 936
Maths	1 297	1 080	1 792	1 222	322	801	6 514
Birnin Konni							
Lecture	6 171	5 679	6 100	4 712	3 169	2 635	28 466
Maths	3 971	1 053	6 437	5 203	2 144	2 297	21 105
Bouza							
Lecture	5 067	4 505	3 211	2 236	2 370	2 105	19 494
Maths	498	2 773	3 589	2 493	2 063	561	11 977
Illéla							
Lecture	6 419	6 129	4 725	4 020	1 943	2 907	26 143
Maths	599	3 161	4 762	4 934	2 975	1 072	17 503
Keita							
Lecture	5 080	4 596	3 466	3 099	2 233	2 163	20 637
Maths	3 647	3 525	1 702	1 371	1 387	1 594	13 226
Madaoua							
Lecture	7 455	6 157	3 746	3 975	3 314	3 001	27 648
Maths	3 283	860	4 362	4 124	2 745	2 484	17 858
Tahoua Arrondissement							
Lecture	5 507	4 792	3 168	3 109	3 144	806	20 526
Maths	3 294	3 036	3 440	2 809	2 839	1 927	17 345

V. MOBILIERS ET EQUIPEMENTS DIDACTIQUES**V.3 MANUELS ELEVES****V.3.2 PUBLIC+COMMUNAUTAIRE**

Inspection	CI	CP	CE1	CE2	CM1	CM2	Total
Tahoua Commune							
Lecture	2 108	2 042	348	286	573	1 606	6 963
Maths	728	931	1 874	1 622	1 442	1 099	7 696
Tchintabaraden							
Lecture	2 567	1 826	1 336	1 206	1 053	1 041	9 029
Maths	325	248	1 388	1 217	881	1 122	5 181
Total DREBA / R TAHOUA							
Lecture	42 660	37 529	27 980	23 812	18 765	17 096	167 842
Maths	17 642	16 667	29 346	24 995	16 798	12 957	118 405
TILLABERY							
Filingué							
Lecture	10 245	9 609	7 482	7 280	1 826	3 605	40 047
Maths	437	918	7 252	7 206	4 568	995	21 376
Kollo							
Lecture	9 598	8 156	7 127	5 694	4 359	3 568	38 502
Maths	6 104	5 763	7 250	5 634	3 679	3 249	31 679
Ouallam							
Lecture	6 054	4 913	5 444	4 345	4 510	1 036	26 302
Maths	4 012	4 211	5 265	4 439	3 611	1 053	22 591
Say							
Lecture	6 512	5 230	1 064	1 189	2 939	2 374	19 308
Maths	3 854	1 360	4 066	3 513	2 724	2 199	17 716
Téra							
Lecture	8 538	7 344	5 319	4 890	4 841	3 495	34 427
Maths	7 069	5 921	3 057	2 973	2 973	3 698	25 691
Tillabéry Commune							
Lecture	849	722	898	809	741	401	4 420
Maths	280	75	891	829	386	768	3 229
Tillabéry Département							
Lecture	4 854	3 620	3 304	3 731	2 898	2 207	20 614
Maths	2 302	2 702	3 730	3 831	2 265	2 121	16 951
Total DREBA / R TILLABERY							
Lecture	46 650	39 594	30 638	27 938	22 114	16 686	183 620
Maths	24 058	20 950	31 511	28 425	20 206	14 083	139 233
ZINDER							
Gouré							
Lecture	4 614	3 076	826	594	1 970	1 521	12 601
Maths	2 842	2 350	2 572	1 944	1 866	490	12 064
Magaria							
Lecture	10 333	7 719	5 871	4 826	4 776	4 216	37 741
Maths	1 537	4 063	3 792	3 628	2 729	3 314	19 063

V. MOBILIERS ET EQUIPEMENTS DIDACTIQUES**V.3 MANUELS ELEVES****V.3.2 PUBLIC+COMMUNAUTAIRE**

Inspection	CI	CP	CE1	CE2	CM1	CM2	Total
Matamèye							
Lecture	4 879	3 888	3 179	2 613	1 814	1 154	17 527
Maths	3 397	3 359	3 616	3 306	2 722	1 731	18 131
Mirriah							
Lecture	10 168	8 712	7 660	5 372	4 423	3 676	40 011
Maths	6 641	2 995	7 744	5 633	3 350	1 626	27 989
Tanout							
Lecture	7 174	5 417	4 606	3 385	2 109	1 302	23 993
Maths	3 815	1 843	4 931	3 583	2 957	1 980	19 109
Zinder Commune							
Lecture	5 466	4 304	4 395	4 149	3 906	3 091	25 311
Maths	537	2 290	4 329	4 516	2 933	2 497	17 102
Total DREBA / R ZINDER							
Lecture	42 634	33 116	26 537	20 939	18 998	14 960	157 184
Maths	18 769	16 900	26 984	22 610	16 557	11 638	113 458
Total National							
	CI	CP	CE1	CE2	CM1	CM2	Total
Lecture	256 410	216 554	175 179	147 109	118 684	107 162	1 021 098
Maths	108 158	101 059	168 935	149 322	106 398	87 567	721 439

V. MOBILIERS ET EQUIPEMENTS DIDACTIQUES**V.3 MANUELS ELEVES****V.3.3 MEDERSA**

Inspection	CI	CP	CE1	CE2	CM1	CM2	Total
AGADEZ							
Agadez Commune							
Lecture	213	163	22	24	35	149	606
Maths	0	60	116	37	22	23	258
Arlit							
Lecture	416	335	328	253	90	54	1 476
Maths	13	41	107	104	33	242	540
Bilma							
Lecture	92	106	88	98	51	18	453
Maths	3	13	0	3	2	3	24
Tchirozérine							
Lecture	252	183	235	235	141	131	1 177
Maths	24	86	245	171	90	13	629
Total DREBA / R AGADEZ							
Lecture	973	787	673	610	317	352	3 712
Maths	40	200	468	315	147	281	1 451
DIFFA							
Diffa							
Lecture	575	534	137	143	172	89	1 650
Maths	514	352	694	504	173	96	2 333
Mainé Soroa							
Lecture	480	345	381	208	144	43	1 601
Maths	73	39	156	131	86	71	556
N'Guigmi							
Lecture	240	226	186	99	85	65	901
Maths	143	141	70	75	122	31	582
Total DREBA / R DIFFA							
Lecture	1 295	1 105	704	450	401	197	4 152
Maths	730	532	920	710	381	198	3 471
DOSSO							
Boboye							
Lecture	707	593	473	225	251	184	2 433
Maths	563	538	555	75	217	162	2 110
Dosso Commune							
Lecture	128	98	72	71	55	71	495
Maths	40	20	62	137	9	3	271
Dosso Département							
Lecture	645	596	340	283	221	195	2 280
Maths	40	550	453	229	136	157	1 565
Doutchi							
Lecture	160	153	65	74	128	112	692
Maths	19	8	84	104	128	110	453

V. MOBILIERS ET EQUIPEMENTS DIDACTIQUES**V.3 MANUELS ELEVES****V.3.3 MEDERSA**

Inspection	CI	CP	CE1	CE2	CM1	CM2	Total
Gaya							
Lecture	167	122	157	103	14	23	586
Maths	82	42	78	125	98	142	567
Loga							
Lecture	63	138	59	75	36	26	397
Maths	40	68	67	148	66	66	455
Tibiri Doutchi							
Lecture	188	159	152	1	1	18	519
Maths	223	40	87	22	2	0	374
Total DREBA / R DOSSO							
Lecture	2 058	1 859	1 318	832	706	629	7 402
Maths	1 007	1 266	1 386	840	656	640	5 795
MARADI							
Aguié							
Lecture	164	136	151	173	130	55	809
Maths	120	110	181	8	136	48	603
Dakoro							
Lecture	239	216	220	121	166	200	1 162
Maths	40	1	122	171	45	132	511
Guidan Roundji							
Lecture	175	132	69	82	27	61	546
Maths	77	85	99	93	33	3	390
Madarounfa							
Lecture	472	344	358	283	67	100	1 624
Maths	81	24	383	301	196	95	1 080
Maradi Commune							
Lecture	1 107	1 091	209	645	690	422	4 164
Maths	954	932	235	503	574	117	3 315
Mayahi							
Lecture	158	111	23	95	59	19	465
Maths	108	64	2	70	35	1	280
Tessaoua							
Lecture	467	412	410	335	223	149	1 996
Maths	307	447	342	335	193	131	1 755
Tibiri Gobir							
Lecture	133	96	135	18	131	120	633
Maths	12	3	110	168	8	99	400
Total DREBA / R MARADI							
Lecture	2 915	2 538	1 575	1 752	1 493	1 126	11 399
Maths	1 699	1 666	1 474	1 649	1 220	626	8 334
NIAMEY							

V. MOBILIERS ET EQUIPEMENTS DIDACTIQUES**V.3 MANUELS ELEVES****V.3.3 MEDERSA**

Inspection	CI	CP	CE1	CE2	CM1	CM2	Total
Niamey FA							
Lecture	3 600	3 461	668	2 358	832	2 260	13 179
Maths	395	428	1 977	702	1 856	2 011	7 369
Total DREBA / R NIAMEY							
Lecture	3 600	3 461	668	2 358	832	2 260	13 179
Maths	395	428	1 977	702	1 856	2 011	7 369
TAHOUA							
Abalak							
Lecture	123	97	70	67	56	44	457
Maths	114	51	21	37	29	27	279
Birnin Konni							
Lecture	483	381	347	312	145	160	1 828
Maths	277	182	378	353	87	103	1 380
Bouza							
Lecture	339	339	219	113	213	96	1 319
Maths	47	147	94	86	165	10	549
Illéla							
Lecture	257	321	250	116	32	25	1 001
Maths	16	135	307	132	52	12	654
Keita							
Lecture	244	218	179	202	181	114	1 138
Maths	213	230	25	18	184	102	772
Madaoua							
Lecture	225	171	33	62	26	30	547
Maths	124	27	22	57	10	30	270
Tahoua Arrondissement							
Lecture	146	172	19	78	17	0	432
Maths	111	92	3	65	24	1	296
Tahoua Commune							
Lecture	330	310	54	21	15	30	760
Maths	267	261	230	109	55	14	936
Tchintabaraden							
Lecture	255	182	123	107	115	126	908
Maths	10	20	157	120	101	106	514
Total DREBA / R TAHOUA							
Lecture	2 402	2 191	1 294	1 078	800	625	8 390
Maths	1 179	1 145	1 237	977	707	405	5 650
TILLABERY							
Filingué							
Lecture	512	490	483	179	45	58	1 767
Maths	30	123	482	175	69	26	905

V. MOBILIERS ET EQUIPEMENTS DIDACTIQUES**V.3 MANUELS ELEVES****V.3.3 MEDERSA**

Inspection	CI	CP	CE1	CE2	CM1	CM2	Total
Kollo							
Lecture	1 078	940	784	674	432	243	4 151
Maths	910	965	639	623	398	225	3 760
Ouallam							
Lecture	170	205	67	57	51	31	581
Maths	185	195	39	56	50	13	538
Say							
Lecture	383	269	27	30	195	109	1 013
Maths	124	94	234	162	131	114	859
Téra							
Lecture	515	440	409	160	127	138	1 789
Maths	542	541	119	148	71	222	1 643
Tillabéry Commune							
Lecture	47	58	114	51	38	40	348
Maths	13	1	100	81	21	24	240
Tillabéry Département							
Lecture	576	392	589	419	388	263	2 627
Maths	407	493	461	321	325	272	2 279
Total DREBA / R TILLABERY							
Lecture	3 281	2 794	2 473	1 570	1 276	882	12 276
Maths	2 211	2 412	2 074	1 566	1 065	896	10 224
ZINDER							
Gouré							
Lecture	356	179	50	49	171	123	928
Maths	307	279	210	206	171	99	1 272
Magaria							
Lecture	428	399	453	460	332	243	2 315
Maths	86	399	149	84	117	202	1 037
Matamèye							
Lecture	116	58	148	100	66	43	531
Maths	215	221	115	160	72	37	820
Mirriah							
Lecture	936	825	751	388	501	172	3 573
Maths	647	267	723	435	468	82	2 622
Tanout							
Lecture	284	179	148	163	67	52	893
Maths	110	121	191	146	112	66	746
Zinder Commune							
Lecture	987	1 111	866	922	833	564	5 283
Maths	124	681	775	865	381	416	3 242
Total DREBA / R ZINDER							
Lecture	3 107	2 751	2 416	2 082	1 970	1 197	13 523
Maths	1 489	1 968	2 163	1 896	1 321	902	9 739

V. MOBILIERS ET EQUIPEMENTS DIDACTIQUES**V.3 MANUELS ELEVES****V.3.3 MEDERSA**

Inspection	CI	CP	CE1	CE2	CM1	CM2	Total
<i>Total National</i>							
	CI	CP	CE1	CE2	CM1	CM2	Total
Lecture	19 631	17 486	11 121	10 732	7 795	7 268	74 033
Maths	8 750	9 617	11 699	8 655	7 353	5 959	52 033

V. MOBILIERS ET EQUIPEMENTS DIDACTIQUES**V.3 MANUELS ELEVES****V.3.4 RURAL**

Inspection	CI	CP	CE1	CE2	CM1	CM2	Total
AGADEZ							
Agadez Commune							
Lecture	45	5	0	0	0	0	50
Maths	0	0	33	0	0	0	33
Arlit							
Lecture	1 009	652	466	603	355	241	3 326
Maths	285	273	554	422	327	304	2 165
Bilma							
Lecture	616	437	449	435	209	125	2 271
Maths	243	214	247	352	211	220	1 487
Tchirozérine							
Lecture	2 493	2 106	1 753	1 355	968	958	9 633
Maths	471	739	1 839	1 128	874	429	5 480
Total DREBA / R AGADEZ							
Lecture	4 163	3 200	2 668	2 393	1 532	1 324	15 280
Maths	999	1 226	2 673	1 902	1 412	953	9 165
DIFFA							
Diffa							
Lecture	2 398	1 510	654	702	934	572	6 770
Maths	1 054	1 022	1 583	1 581	750	492	6 482
Maïné Soroa							
Lecture	2 364	1 676	1 308	1 063	824	516	7 751
Maths	541	306	859	722	634	509	3 571
N'Guigmi							
Lecture	1 264	881	625	486	325	187	3 768
Maths	843	823	367	447	328	181	2 989
Total DREBA / R DIFFA							
Lecture	6 026	4 067	2 587	2 251	2 083	1 275	18 289
Maths	2 438	2 151	2 809	2 750	1 712	1 182	13 042
DOSSO							
Boboye							
Lecture	6 026	4 792	5 437	3 950	3 060	2 335	25 600
Maths	4 316	3 946	4 973	1 589	2 776	2 232	19 832
Dosso Département							
Lecture	14 164	11 916	10 859	9 701	8 082	7 144	61 866
Maths	2 240	6 262	10 330	9 231	7 158	4 753	39 974
Doutchi							
Lecture	5 576	4 944	3 910	3 453	2 916	2 687	23 486
Maths	3 333	900	2 030	3 693	2 647	2 913	15 516
Gaya							
Lecture	5 934	4 188	4 194	3 932	784	704	19 736
Maths	936	860	2 133	4 625	2 194	2 334	13 082

V. MOBILIERS ET EQUIPEMENTS DIDACTIQUES**V.3 MANUELS ELEVES****V.3.4 RURAL**

Inspection	CI	CP	CE1	CE2	CM1	CM2	Total
Loga							
Lecture	3 307	2 296	1 271	1 026	613	1 753	10 266
Maths	1 841	1 714	2 298	2 331	678	1 637	10 499
Tibiri Douthi							
Lecture	4 867	4 207	4 310	3 472	3 149	2 532	22 537
Maths	3 796	1 409	1 968	3 456	2 925	2 218	15 772
Total DREBA / R DOSSO							
Lecture	39 874	32 343	29 981	25 534	18 604	17 155	163 491
Maths	16 462	15 091	23 732	24 925	18 378	16 087	114 675
MARADI							
Aguié							
Lecture	5 965	4 847	5 810	4 331	3 907	3 760	28 620
Maths	3 714	3 907	5 285	1 866	2 880	2 727	20 379
Dakoro							
Lecture	7 674	6 057	5 350	4 451	3 417	2 622	29 571
Maths	1 589	4 420	4 692	4 282	986	1 998	17 967
Guidan Roundji							
Lecture	5 652	4 554	4 231	3 154	1 486	2 678	21 755
Maths	3 625	3 317	3 638	3 273	2 035	603	16 491
Madarounfa							
Lecture	8 063	7 012	5 587	4 345	1 893	3 256	30 156
Maths	1 008	1 368	5 248	3 962	2 836	2 843	17 265
Mayahi							
Lecture	9 081	8 214	7 293	5 537	4 338	1 766	36 229
Maths	5 579	2 417	6 581	5 385	3 321	3 184	26 467
Tessaoua							
Lecture	6 202	5 572	5 426	3 368	4 158	3 424	28 150
Maths	4 584	4 542	4 704	3 800	3 090	3 019	23 739
Tibiri Gobir							
Lecture	4 273	4 031	2 122	739	1 735	1 457	14 357
Maths	2 659	2 341	1 701	1 848	243	1 160	9 952
Total DREBA / R MARADI							
Lecture	46 910	40 287	35 819	25 925	20 934	18 963	188 838
Maths	22 758	22 312	31 849	24 416	15 391	15 534	132 260
TAHOUA							
Abalak							
Lecture	1 977	1 559	1 606	1 014	809	613	7 578
Maths	1 139	953	1 496	986	261	603	5 438
Birnin Konni							
Lecture	5 195	4 676	5 176	4 022	2 486	1 840	23 395
Maths	3 467	966	5 484	4 483	1 853	1 560	17 813

V. MOBILIERS ET EQUIPEMENTS DIDACTIQUES**V.3 MANUELS ELEVES****V.3.4 RURAL**

Inspection	CI	CP	CE1	CE2	CM1	CM2	Total
Bouza							
Lecture	4 801	4 261	3 023	2 072	2 229	1 912	18 298
Maths	498	2 602	3 417	2 324	1 977	546	11 364
Illéla							
Lecture	5 906	5 589	4 323	3 614	1 783	2 672	23 887
Maths	598	2 884	4 372	4 513	2 733	998	16 098
Keita							
Lecture	4 881	4 392	3 147	2 946	2 016	1 942	19 324
Maths	3 561	3 447	1 636	1 349	1 198	1 373	12 564
Madaoua							
Lecture	6 516	5 384	3 144	3 425	2 835	2 537	23 841
Maths	3 046	794	3 761	3 547	2 338	1 873	15 359
Tahoua Arrondissement							
Lecture	5 507	4 792	3 168	3 109	3 144	806	20 526
Maths	3 294	3 036	3 440	2 809	2 839	1 927	17 345
Tchintabaraden							
Lecture	2 265	1 632	1 156	980	868	817	7 718
Maths	308	238	1 181	934	677	904	4 242
Total DREBA / R TAHOUA							
Lecture	37 048	32 285	24 743	21 182	16 170	13 139	144 567
Maths	15 911	14 920	24 787	20 945	13 876	9 784	100 223
TILLABERY							
Filingué							
Lecture	9 074	8 518	6 669	6 543	1 606	3 158	35 568
Maths	404	825	6 416	6 434	3 952	876	18 907
Kollo							
Lecture	9 116	7 799	6 775	5 382	4 075	3 341	36 488
Maths	5 923	5 631	6 850	5 349	3 409	3 023	30 185
Ouallam							
Lecture	5 292	4 312	4 873	3 699	3 872	800	22 848
Maths	3 619	3 789	4 586	3 843	3 116	852	19 805
Say							
Lecture	6 261	5 011	1 062	1 181	2 734	2 219	18 468
Maths	3 834	1 337	3 987	3 481	2 697	2 101	17 437
Téra							
Lecture	7 873	6 690	4 969	4 552	4 499	3 006	31 589
Maths	6 744	5 583	2 896	2 847	2 730	3 340	24 140
Tillabéry Département							
Lecture	4 936	3 702	3 383	3 805	2 951	2 250	21 027
Maths	2 384	2 786	3 809	3 907	2 318	2 164	17 368
Total DREBA / R TILLABERY							
Lecture	42 552	36 032	27 731	25 162	19 737	14 774	165 988
Maths	22 908	19 951	28 544	25 861	18 222	12 356	127 842

V. MOBILIERS ET EQUIPEMENTS DIDACTIQUES**V.3 MANUELS ELEVES****V.3.4 RURAL**

Inspection	CI	CP	CE1	CE2	CM1	CM2	Total
ZINDER							
Gouré							
Lecture	4 324	2 839	797	576	1 809	1 311	11 656
Maths	2 734	2 208	2 404	1 745	1 675	425	11 191
Magaria							
Lecture	9 650	7 161	5 234	4 263	4 294	3 692	34 294
Maths	1 529	3 733	3 578	3 333	2 555	2 916	17 644
Matamèye							
Lecture	4 337	3 532	2 930	2 471	1 698	1 059	16 027
Maths	3 159	3 110	3 267	3 004	2 442	1 550	16 532
Mirriah							
Lecture	9 707	8 294	7 236	5 046	4 089	3 362	37 734
Maths	6 462	2 937	7 370	5 373	3 102	1 485	26 729
Tanout							
Lecture	6 891	5 088	4 299	3 136	1 936	1 141	22 491
Maths	3 695	1 753	4 619	3 323	2 736	1 477	17 603
Zinder Commune							
Lecture	220	144	129	154	123	62	832
Maths	20	98	163	158	104	23	566
Total DREBA / R ZINDER							
Lecture	35 129	27 058	20 625	15 646	13 949	10 627	123 034
Maths	17 599	13 839	21 401	16 936	12 614	7 876	90 265
Total National							
	CI	CP	CE1	CE2	CM1	CM2	Total
Lecture	211 702	175 272	144 154	118 093	93 009	77 257	819 487
Maths	99 075	89 490	135 795	117 735	81 605	63 772	587 472

V. MOBILIERS ET EQUIPEMENTS DIDACTIQUES**V.4 MOBILIERS ELEVES****V.4.1 PUBLIC+PRIVE+COMMUNAUTAIRE**

	Nombre d'écoles	Nbre d'écoles n'ayant pas suffisamment de tables bancs	Pourcentage d'écoles n'ayant pas suffisamment de tables bancs	Déficit en places assises
--	-----------------	--	---	---------------------------

AGADECZ

Agadez Commune	47	36	76.6	6 484
Arlit	77	50	64.9	4 596
Bilma	21	20	95.2	1 275
Tchirozérine	166	109	65.7	4 131
Total DREBA / Région	311	215	65.7	16 486

DIFFA

Diffa	123	79	64.2	4 320
Maïné Soroa	145	76	52.4	2 746
N'Guigmi	103	72	69.9	1 816
Total DREBA / Région	371	227	69.9	8 882

DOSSO

Boboye	277	235	84.8	15 393
Dosso Commune	56	40	71.4	3 655
Dosso Départeme	339	245	72.3	15 488
Doutchi	281	270	96.1	19 988
Gaya	288	247	85.8	14 055
Loga	206	157	76.2	8 403
Tibiri Doutchi	238	218	91.6	18 466
Total DREBA / Région	1 685	1 412	91.6	95 448

MARADI

Aguié	217	196	90.3	16 586
Dakoro	390	353	90.5	22 972
Guidan Rounджи	200	185	92.5	13 486
Madarounfa	249	226	90.8	19 012
Maradi Commune	73	61	83.6	18 664
Mayahi	275	257	93.5	20 247
Tessaoua	244	220	90.2	17 756
Tibiri Gobir	136	125	91.9	10 551
Total DREBA / Région	1 784	1 623	91.9	139 274

NIAMEY

Niamey FA	116	85	73.3	7 820
Niamey I	57	34	59.6	4 115
Niamey II	39	30	76.9	5 240
Niamey III	45	34	75.6	4 970
Niamey IV	54	44	81.5	7 959
Niamey V	42	20	47.6	1 478
Total DREBA / Région	353	247	47.6	31 582

TAHOUA

Abalak	100	67	67.0	3 696
Birnin Konni	228	211	92.5	19 161

V. MOBILIERS ET EQUIPEMENTS DIDACTIQUES

V.4 MOBILIERS ELEVES

V.4.1 PUBLIC+PRIVE+COMMUNAUTAIRE

	Nombre d'écoles	Nbre d'écoles n'ayant pas suffisamment de tables bancs	Pourcentage d'écoles n'ayant pas suffisamment de tables bancs	Déficit en places assises
Bouza	203	192	94.6	17 798
Illéla	222	216	97.3	19 617
Keita	171	168	98.2	16 311
Madaoua	246	227	92.3	18 168
Tahoua Arrondis	222	187	84.2	14 353
Tahoua Commune	57	52	91.2	6 799
Tchintabaraden	127	101	79.5	5 943
Total DREBA / Régio	1 576	1 421	79.5	121 846

TILLABERY

Filingué	359	291	81.1	21 711
Kollo	336	264	78.6	16 581
Ouallam	267	224	83.9	14 809
Say	256	188	73.4	9 167
Téra	323	271	83.9	19 901
Tillabéry Commun	33	16	48.5	946
Tillabéry Départem	200	157	78.5	9 519
Total DREBA / Régio	1 774	1 411	78.5	92 634

ZINDER

Gouré	254	215	84.6	11 019
Magaria	379	346	91.3	22 999
Matamèye	165	148	89.7	11 075
Mirriah	419	370	88.3	25 732
Tanout	285	256	89.8	15 540
Zinder Commune	134	125	93.3	18 600
Total DREBA / Régio	1 636	1 460	93.3	104 965

Total National	Nombre d'écoles	Nbre d'écoles n'ayant pas suffisamment de tables bancs	Pourcentage d'écoles n'ayant pas suffisamment de tables bancs	Déficit en places assises
	9 490	8 016	84.5	611 117

V. MOBILIERS ET EQUIPEMENTS DIDACTIQUES

V.4 MOBILIERS ELEVES

V.4.2 PUBLIC+COMMUNAUTAIRE

	Nombre d'écoles	Nbre d'écoles n'ayant pas suffisamment de tables bancs	Pourcentage d'écoles n'ayant pas suffisamment de tables bancs	Déficit en places assises
--	-----------------	--	---	---------------------------

AGADECZ

Agadez Commune	43	33	76.7	6 181
Arlit	71	45	63.4	4 473
Bilma	21	20	95.2	1 275
Tchirozérine	165	108	65.5	4 035
Total DREBA / Région	300	206	65.5	15 964

DIFFA

Diffa	121	78	64.5	4 254
Maïné Soroa	145	76	52.4	2 746
N'Guigmi	101	70	69.3	1 749
Total DREBA / Région	367	224	69.3	8 749

DOSSO

Boboye	274	232	84.7	14 891
Dosso Commune	50	38	76.0	3 582
Dosso Départeme	339	245	72.3	15 488
Doutchi	280	269	96.1	19 890
Gaya	285	244	85.6	13 898
Loga	206	157	76.2	8 403
Tibiri Doutchi	238	218	91.6	18 466
Total DREBA / Région	1 672	1 403	91.6	94 618

MARADI

Aguié	217	196	90.3	16 586
Dakoro	390	353	90.5	22 972
Guidan Rounджи	199	185	93.0	13 486
Madarounfa	249	226	90.8	19 012
Maradi Commune	52	48	92.3	17 702
Mayahi	275	257	93.5	20 247
Tessaoua	243	219	90.1	17 722
Tibiri Gobir	133	122	91.7	10 057
Total DREBA / Région	1 758	1 606	91.7	137 784

NIAMEY

Niamey FA	51	33	64.7	4 138
Niamey I	33	25	75.8	3 131
Niamey II	27	21	77.8	3 721
Niamey III	37	28	75.7	3 731
Niamey IV	45	37	82.2	7 214
Niamey V	36	18	50.0	1 114
Total DREBA / Région	229	162	50.0	23 049

TAHOUA

Abalak	100	67	67.0	3 696
Birnin Konni	226	209	92.5	19 087

V. MOBILIERS ET EQUIPEMENTS DIDACTIQUES

V.4 MOBILIERS ELEVES

V.4.2 PUBLIC+COMMUNAUTAIRE

	Nombre d'écoles	Nbre d'écoles n'ayant pas suffisamment de tables bancs	Pourcentage d'écoles n'ayant pas suffisamment de tables bancs	Déficit en places assises
Bouza	203	192	94.6	17 798
Illéla	222	216	97.3	19 617
Keita	171	168	98.2	16 311
Madaoua	245	227	92.7	18 168
Tahoua Arrondis	222	187	84.2	14 353
Tahoua Commune	52	48	92.3	6 570
Tchintabaraden	127	101	79.5	5 943
Total DREBA / Région	1 568	1 415	79.5	121 543

TILLABERY

Filingué	358	290	81.0	21 673
Kollo	331	260	78.5	16 322
Ouallam	267	224	83.9	14 809
Say	255	188	73.7	9 167
Téra	323	271	83.9	19 901
Tillabéry Commun	32	15	46.9	836
Tillabéry Départem	198	155	78.3	9 366
Total DREBA / Région	1 764	1 403	78.3	92 074

ZINDER

Gouré	253	214	84.6	10 862
Magaria	378	345	91.3	22 983
Matamèye	165	148	89.7	11 075
Mirriah	419	370	88.3	25 732
Tanout	285	256	89.8	15 540
Zinder Commune	120	114	95.0	17 813
Total DREBA / Région	1 620	1 447	95.0	104 005

Total National	Nombre d'écoles	Nbre d'écoles n'ayant pas suffisamment de tables bancs	Pourcentage d'écoles n'ayant pas suffisamment de tables bancs	Déficit en places assises
	9 278	7 866	84.8	597 786

V. MOBILIERS ET EQUIPEMENTS DIDACTIQUES**V.4 MOBILIERS ELEVES****V.4.3 RURAL**

	Nombre d'écoles	Nbre d'écoles n'ayant pas suffisamment de tables bancs	Pourcentage d'écoles n'ayant pas suffisamment de tables bancs	Déficit en places assises
--	-----------------	--	---	---------------------------

AGADEZ

Agadez Commune	3	2	66.7	31
Arlit	50	26	52.0	617
Bilma	18	17	94.4	1 055
Tchirozérine	156	103	66.0	3 756
Total DREBA / Région	227	148	66.0	5 459

DIFFA

Diffa	110	69	62.7	2 352
Maïné Soroa	137	71	51.8	2 313
N'Guigmi	93	65	69.9	1 477
Total DREBA / Région	340	205	69.9	6 142

DOSSO

Boboye	271	230	84.9	15 083
Dosso Commune	1	1	100.0	55
Dosso Départeme	339	245	72.3	15 488
Doutchi	266	256	96.2	17 280
Gaya	275	235	85.5	12 003
Loga	203	154	75.9	8 066
Tibiri Doutchi	238	218	91.6	18 466
Total DREBA / Région	1 593	1 339	91.6	86 441

MARADI

Aguié	209	188	90.0	15 179
Dakoro	383	346	90.3	21 342
Guidan Rounджи	194	180	92.8	12 390
Madarounfa	245	222	90.6	18 382
Mayahi	272	254	93.4	19 967
Tessaoua	234	210	89.7	15 265
Tibiri Gobir	133	122	91.7	9 438
Total DREBA / Région	1 670	1 522	91.7	111 963

TAHOUA

Abalak	92	60	65.2	3 064
Birnin Konni	204	190	93.1	16 513
Bouza	198	188	94.9	17 059
Illéla	207	201	97.1	17 932
Keita	166	163	98.2	15 142
Madaoua	231	215	93.1	16 691
Tahoua Arrondis	222	187	84.2	14 353
Tchintabaraden	121	97	80.2	5 029
Total DREBA / Région	1 441	1 301	80.2	105 783

TILLABERY

Filingué	328	262	79.9	19 049
----------	-----	-----	------	--------

V. MOBILIERS ET EQUIPEMENTS DIDACTIQUES**V.4 MOBILIERS ELEVES****V.4.3 RURAL**

	Nombre d'écoles	Nbre d'écoles n'ayant pas suffisamment de tables bancs	Pourcentage d'écoles n'ayant pas suffisamment de tables bancs	Déficit en places assises
Kollo	327	257	78.6	16 097
Ouallam	241	205	85.1	13 328
Say	250	182	72.8	8 847
Téra	306	256	83.7	18 079
Tillabéry Départem	200	157	78.5	9 519
Total DREBA / Régio	1 652	1 319	78.5	84 919

ZINDER

Gouré	245	207	84.5	10 091
Magaria	363	330	90.9	21 276
Matamèye	156	139	89.1	9 185
Mirriah	404	357	88.4	24 541
Tanout	278	250	89.9	14 896
Zinder Commune	10	10	100.0	637
Total DREBA / Régio	1 456	1 293	100.0	80 626

Total National	Nombre d'écoles	Nbre d'écoles n'ayant pas suffisamment de tables bancs	Pourcentage d'écoles n'ayant pas suffisamment de tables bancs	Déficit en places assises
	8 379	7 127	85.1	481 333

V. MOBILIERS ET EQUIPEMENTS DIDACTIQUES**V.4 MOBILIERS ELEVES****V.4.4 MEDERSA**

	Nombre d'écoles	Nbre d'écoles n'ayant pas suffisamment de tables bancs	Pourcentage d'écoles n'ayant pas suffisamment de tables bancs	Déficit en places assises
--	-----------------	--	---	---------------------------

AGADECZ

Agadez Commune	10	7	70.0	1 308
Arlit	10	9	90.0	822
Bilma	4	3	75.0	191
Tchirozérine	24	19	79.2	725
Total DREBA / Région	48	38	79.2	3 046

DIFFA

Diffa	19	18	94.7	1 290
Maïné Soroa	19	11	57.9	387
N'Guigmi	8	6	75.0	423
Total DREBA / Région	46	35	75.0	2 100

DOSSO

Boboye	35	32	91.4	2 853
Dosso Commune	9	8	88.9	765
Dosso Départeme	17	13	76.5	1 264
Doutchi	8	8	100.0	919
Gaya	10	8	80.0	688
Loga	9	8	88.9	610
Tibiri Doutchi	16	15	93.8	1 371
Total DREBA / Région	104	92	93.8	8 470

MARADI

Aguié	7	7	100.0	575
Dakoro	4	2	50.0	507
Guidan Roundji	5	5	100.0	417
Madarounfa	11	11	100.0	1 970
Maradi Commune	12	9	75.0	2 886
Mayahi	9	8	88.9	458
Tessaoua	12	12	100.0	1 761
Tibiri Gobir	5	5	100.0	688
Total DREBA / Région	65	59	100.0	9 262

NIAMEY

Niamey FA	116	85	73.3	7 820
Total DREBA / Région	116	85	73.3	7 820

TAHOUA

Abalak	6	5	83.3	314
Birnin Konni	20	20	100.0	2 454
Bouza	10	9	90.0	1 004
Illéla	11	11	100.0	1 194
Keita	11	11	100.0	1 255
Madaoua	7	6	85.7	586
Tahoua Arrondis	10	10	100.0	1 487

V. MOBILIERS ET EQUIPEMENTS DIDACTIQUES

V.4 MOBILIERS ELEVES

V.4.4 MEDERSA

	Nombre d'écoles	Nbre d'écoles n'ayant pas suffisamment de tables bancs	Pourcentage d'écoles n'ayant pas suffisamment de tables bancs	Déficit en places assises
Tahoua Commune	12	11	91.7	1 531
Tchintabaraden	5	4	80.0	624
Total DREBA / Région	92	87	80.0	10 449

TILLABERY

Filingué	26	25	96.2	2 616
Kollo	55	48	87.3	4 921
Ouallam	15	15	100.0	874
Say	8	6	75.0	486
Téra	21	20	95.2	2 211
Tillabéry Commun	4	4	100.0	377
Tillabéry Départem	36	33	91.7	2 920
Total DREBA / Région	165	151	91.7	14 405

ZINDER

Gouré	21	18	85.7	1 097
Magaria	31	30	96.8	2 373
Matamèye	9	9	100.0	841
Mirriah	36	33	91.7	2 373
Tanout	13	11	84.6	824
Zinder Commune	22	20	90.9	2 490
Total DREBA / Région	132	121	90.9	9 998

Total National	Nombre d'écoles	Nbre d'écoles n'ayant pas suffisamment de tables bancs	Pourcentage d'écoles n'ayant pas suffisamment de tables bancs	Déficit en places assises
	768	668	87.0	65 550

VI. PERSONNEL ENSEIGNANT

VI.1 REPARTITION DES ENSEIGNANTS CRAIE EN MAIN PAR QUALIFICATION

VI.1.1 PUBLIC+PRIVE+COMMUNAUTAIRE

Sexe	Total maîtres en classe	Maîtres/diplôme académique élevé					Maîtres/Qualification					
		Licence et plus	Bac plus 2 ans	BAC ou BAC plus 1 an	BEPC et plus	CEPE	Indéterminé	Instituteur	Instituteur Adjoint	Moniteur	Aucun diplôme d'ense	Autre diplôme d'ense

AGADEZ

Agadez Commune

H	89	0	1	18	64	0	6	29	59	0	0	0	1
F	275	0	0	19	208	1	47	23	237	0	0	4	11
Tota	364	0	1	37	272	1	53	52	296	0	0	4	12

Arlit

H	159	0	7	34	111	5	2	46	97	4	2	7	3
F	233	0	0	22	203	0	8	23	194	0	1	3	12
Tota	392	0	7	56	314	5	10	69	291	4	3	10	15

Bilma

H	63	0	0	7	55	0	1	7	55	0	0	0	1
F	29	0	0	2	27	0	0	2	27	0	0	0	0
Tota	92	0	0	9	82	0	1	9	82	0	0	0	1

Tchirozérine

H	305	0	3	45	247	3	7	60	208	5	6	16	10
F	98	0	0	6	91	0	1	4	80	0	0	3	11
Tota	403	0	3	51	338	3	8	64	288	5	6	19	21

Total DREBA / Régi

H	616	0	11	104	477	8	16	142	419	9	8	23	15
F	635	0	0	49	529	1	56	52	538	0	1	10	34
Tota	1 251	0	11	153	1 006	9	72	194	957	9	9	33	49

DIFFA

Diffa

H	187	1	2	24	145	0	15	36	141	0	1	6	3
F	250	0	5	29	177	2	37	19	194	5	1	6	25
Tota	437	1	7	53	322	2	52	55	335	5	2	12	28

Maïné Soroa

H	181	0	3	19	152	1	6	34	135	1	3	1	7
F	173	0	2	7	136	0	28	10	152	5	3	1	2
Tota	354	0	5	26	288	1	34	44	287	6	6	2	9

N'Guigmi

H	111	0	0	6	92	5	8	12	90	0	6	2	1
F	113	0	0	8	91	1	13	9	97	0	5	0	2
Tota	224	0	0	14	183	6	21	21	187	0	11	2	3

Total DREBA / Régi

H	479	1	5	49	389	6	29	82	366	1	10	9	11
F	536	0	7	44	404	3	78	38	443	10	9	7	29
Tota	1 015	1	12	93	793	9	107	120	809	11	19	16	40

DOSSO

Boboye

H	443	2	7	56	368	2	8	71	339	4	5	4	20
F	292	0	2	35	249	2	4	27	256	1	0	2	6
Tota	735	2	9	91	617	4	12	98	595	5	5	6	26

VI. PERSONNEL ENSEIGNANT

VI.1 REPARTITION DES ENSEIGNANTS CRAIE EN MAIN PAR QUALIFICATION

VI.1.1 PUBLIC+PRIVE+COMMUNAUTAIRE

Sexe	Total maîtres en classe	Maîtres/diplôme académique élevé						Maîtres/Qualification					
		Licence et plus	Bac plus 2 ans	BAC ou BAC plus 1 an	BEPC et plus	CEPE	Indéterminé	Instituteur	Instituteur Adjoint	Moniteur	Aucun diplôme d'ense	Autre diplôme d'ense	Indéterminé
Dosso Commune													
H	82	0	2	22	52	3	3	27	49	1	4	0	1
F	368	0	1	26	325	1	15	28	320	1	1	0	18
Tota	450	0	3	48	377	4	18	55	369	2	5	0	19
Dosso Département													
H	516	0	6	60	433	7	10	78	412	0	2	16	8
F	338	0	0	14	300	3	21	16	292	1	3	16	10
Tota	854	0	6	74	733	10	31	94	704	1	5	32	18
Doutchi													
H	468	0	1	59	391	9	8	91	347	1	25	2	2
F	253	0	0	12	227	4	10	12	230	6	4	0	1
Tota	721	0	1	71	618	13	18	103	577	7	29	2	3
Gaya													
H	523	0	4	64	434	3	18	106	410	0	2	1	4
F	378	0	2	29	321	2	24	33	331	2	2	1	9
Tota	901	0	6	93	755	5	42	139	741	2	4	2	13
Loga													
H	380	1	10	57	291	7	14	59	299	1	7	5	9
F	119	0	2	5	107	0	5	5	97	0	7	7	3
Tota	499	1	12	62	398	7	19	64	396	1	14	12	12
Tibiri Doutchi													
H	430	0	0	53	360	4	13	64	325	2	25	3	11
F	151	0	0	7	141	0	3	5	121	8	6	4	7
Tota	581	0	0	60	501	4	16	69	446	10	31	7	18
Total DREBA / Régi													
H	2 842	3	30	371	2 329	35	74	496	2 181	9	70	31	55
F	1 899	0	7	128	1 670	12	82	126	1 647	19	23	30	54
Tota	4 741	3	37	499	3 999	47	156	622	3 828	28	93	61	109
MARADI													
Aguié													
H	492	0	9	74	397	1	11	108	374	0	0	8	2
F	171	0	2	15	152	0	2	11	154	1	0	0	5
Tota	663	0	11	89	549	1	13	119	528	1	0	8	7
Dakoro													
H	692	0	8	64	597	7	16	77	544	3	2	31	35
F	153	0	0	2	142	0	9	3	124	1	0	12	13
Tota	845	0	8	66	739	7	25	80	668	4	2	43	48
Guidan Roundji													
H	401	1	6	46	339	1	8	64	315	1	13	4	4
F	148	1	3	21	118	1	4	9	130	2	3	3	1
Tota	549	2	9	67	457	2	12	73	445	3	16	7	5
Madarounfa													
H	500	0	7	63	404	3	23	95	368	1	14	7	15
F	291	0	1	18	254	3	15	16	259	0	6	2	8
Tota	791	0	8	81	658	6	38	111	627	1	20	9	23

VI. PERSONNEL ENSEIGNANT

VI.1 REPARTITION DES ENSEIGNANTS CRAIE EN MAIN PAR QUALIFICATION

VI.1.1 PUBLIC+PRIVE+COMMUNAUTAIRE

Sexe	Total maîtres en classe	Maîtres/diplôme académique élevé						Maîtres/Qualification					
		Licence et plus	Bac plus 2 ans	BAC ou BAC plus 1 an	BEPC et plus	CEPE	Indéterminé	Instituteur	Instituteur Adjoint	Moniteur	Aucun diplôme d'ense	Autre diplôme d'ense	Indéterminé
Maradi Commune													
H	201	2	4	32	139	3	21	62	113	2	0	11	13
F	541	1	2	53	423	3	59	53	462	12	1	2	11
Tota	742	3	6	85	562	6	80	115	575	14	1	13	24
Mayahi													
H	642	0	3	59	561	5	14	87	487	2	24	23	19
F	166	0	0	2	148	0	16	4	147	0	7	7	1
Tota	808	0	3	61	709	5	30	91	634	2	31	30	20
Tessaoua													
H	549	1	15	55	424	7	47	89	414	7	0	10	29
F	220	1	1	10	174	7	27	13	184	11	0	5	7
Tota	769	2	16	65	598	14	74	102	598	18	0	15	36
Tibiri Gobir													
H	245	0	5	18	210	8	4	42	172	3	12	10	6
F	157	0	0	6	146	3	2	4	134	1	8	8	2
Tota	402	0	5	24	356	11	6	46	306	4	20	18	8
Total DREBA / Régi													
H	3 722	4	57	411	3 071	35	144	624	2 787	19	65	104	123
F	1 847	3	9	127	1 557	17	134	113	1 594	28	25	39	48
Tota	5 569	7	66	538	4 628	52	278	737	4 381	47	90	143	171
NIAMEY													
Niamey FA													
H	419	20	28	142	203	15	11	147	202	16	15	16	23
F	350	0	6	54	284	3	3	43	291	4	0	4	8
Tota	769	20	34	196	487	18	14	190	493	20	15	20	31
Niamey I													
H	172	2	6	37	117	3	7	41	109	3	6	7	6
F	362	1	2	53	272	14	20	52	285	8	5	2	10
Tota	534	3	8	90	389	17	27	93	394	11	11	9	16
Niamey II													
H	161	1	5	36	100	6	13	47	87	2	3	11	11
F	301	0	10	27	219	16	29	49	218	6	2	10	16
Tota	462	1	15	63	319	22	42	96	305	8	5	21	27
Niamey III													
H	86	0	8	20	45	4	9	23	40	1	4	12	6
F	418	0	4	56	299	24	35	72	259	2	16	31	38
Tota	504	0	12	76	344	28	44	95	299	3	20	43	44
Niamey IV													
H	144	0	11	27	89	5	12	44	85	7	0	0	8
F	436	0	17	67	333	7	12	90	327	6	0	1	12
Tota	580	0	28	94	422	12	24	134	412	13	0	1	20
Niamey V													
H	92	0	4	16	56	2	14	27	39	1	2	6	17
F	258	0	3	17	166	3	69	25	130	1	2	31	69
Tota	350	0	7	33	222	5	83	52	169	2	4	37	86

VI. PERSONNEL ENSEIGNANT

VI.1 REPARTITION DES ENSEIGNANTS CRAIE EN MAIN PAR QUALIFICATION

VI.1.1 PUBLIC+PRIVE+COMMUNAUTAIRE

Sexe	Total maîtres en classe	Maîtres/diplôme académique élevé						Maîtres/Qualification					
		Licence et plus	Bac plus 2 ans	BAC ou BAC plus 1 an	BEPC et plus	CEPE	Indéterminé	Instituteur	Instituteur Adjoint	Moniteur	Aucun diplôme d'ense	Autre diplôme d'ense	Indéterminé

Total DREBA / Régi

H	1 074	23	62	278	610	35	66	329	562	30	30	52	71
F	2 125	1	42	274	1 573	67	168	331	1 510	27	25	79	153
Tota	3 199	24	104	552	2 183	102	234	660	2 072	57	55	131	224

TAHOUA

Abalak

H	188	0	6	12	153	0	17	29	126	0	15	5	13
F	94	0	2	4	87	0	1	6	64	0	7	6	11
Tota	282	0	8	16	240	0	18	35	190	0	22	11	24

Birnin Konni

H	420	0	3	44	336	7	30	70	284	2	10	15	39
F	380	0	0	19	343	0	18	34	299	0	15	4	28
Tota	800	0	3	63	679	7	48	104	583	2	25	19	67

Bouza

H	418	0	5	39	368	1	5	47	360	0	6	1	4
F	135	0	4	3	126	0	2	8	126	0	1	0	0
Tota	553	0	9	42	494	1	7	55	486	0	7	1	4

Illéla

H	444	0	2	60	367	3	12	62	345	2	19	7	9
F	148	0	0	11	134	0	3	9	127	0	6	4	2
Tota	592	0	2	71	501	3	15	71	472	2	25	11	11

Keita

H	384	0	3	27	326	3	25	43	290	0	10	16	25
F	124	0	0	4	109	0	11	7	103	0	10	1	3
Tota	508	0	3	31	435	3	36	50	393	0	20	17	28

Madaoua

H	443	0	4	53	345	2	39	68	328	1	4	2	40
F	242	0	1	3	219	3	16	4	218	1	2	3	14
Tota	685	0	5	56	564	5	55	72	546	2	6	5	54

Tahoua Arrondissement

H	424	0	0	33	366	7	18	66	316	1	19	9	13
F	205	0	2	15	182	0	6	17	170	1	8	3	6
Tota	629	0	2	48	548	7	24	83	486	2	27	12	19

Tahoua Commune

H	75	0	0	15	54	2	4	19	46	0	5	0	5
F	436	0	2	37	386	4	7	27	383	1	3	0	22
Tota	511	0	2	52	440	6	11	46	429	1	8	0	27

Tchintabaraden

H	217	0	2	17	184	1	13	23	167	1	11	2	13
F	86	0	0	1	82	0	3	4	73	4	3	0	2
Tota	303	0	2	18	266	1	16	27	240	5	14	2	15

Total DREBA / Régi

H	3 013	0	25	300	2 499	26	163	427	2 262	7	99	57	161
F	1 850	0	11	97	1 668	7	67	116	1 563	7	55	21	88
Tota	4 863	0	36	397	4 167	33	230	543	3 825	14	154	78	249

TILLABERY

VI. PERSONNEL ENSEIGNANT

VI.1 REPARTITION DES ENSEIGNANTS CRAIE EN MAIN PAR QUALIFICATION

VI.1.1 PUBLIC+PRIVE+COMMUNAUTAIRE

Sexe	Total maîtres en classe	Maîtres/diplôme académique élevé						Maîtres/Qualification					
		Licence et plus	Bac plus 2 ans	BAC ou BAC plus 1 an	BEPC et plus	CEPE	Indéterminé	Instituteur	Instituteur Adjoint	Moniteur	Aucun diplôme d'ense	Autre diplôme d'ense	Indéterminé
Filingué													
H	597	1	10	95	466	11	14	110	441	0	2	23	21
F	328	0	5	38	266	3	16	37	246	0	1	25	19
Tota	925	1	15	133	732	14	30	147	687	0	3	48	40
Kollo													
H	517	2	11	95	368	10	31	128	348	5	7	5	24
F	601	0	8	49	507	10	27	52	513	2	9	7	18
Tota	1 118	2	19	144	875	20	58	180	861	7	16	12	42
Ouallam													
H	407	0	6	50	347	1	3	60	318	2	20	5	2
F	225	0	3	14	199	7	2	10	198	1	14	1	1
Tota	632	0	9	64	546	8	5	70	516	3	34	6	3
Say													
H	390	2	6	71	286	7	18	89	276	0	1	10	14
F	329	1	1	21	280	4	22	27	277	0	0	3	22
Tota	719	3	7	92	566	11	40	116	553	0	1	13	36
Téra													
H	575	1	17	89	447	6	15	129	426	1	0	4	15
F	385	0	2	23	336	5	19	25	335	3	0	4	18
Tota	960	1	19	112	783	11	34	154	761	4	0	8	33
Tillabéry Commune													
H	37	0	0	4	27	3	3	9	22	0	0	0	6
F	145	0	6	5	131	1	2	9	116	0	0	0	20
Tota	182	0	6	9	158	4	5	18	138	0	0	0	26
Tillabéry Département													
H	359	0	9	53	288	3	6	80	258	2	7	1	11
F	308	0	1	13	288	3	3	14	275	3	3	0	13
Tota	667	0	10	66	576	6	9	94	533	5	10	1	24
Total DREBA / Régi													
H	2 882	6	59	457	2 229	41	90	605	2 089	10	37	48	93
F	2 321	1	26	163	2 007	33	91	174	1 960	9	27	40	111
Tota	5 203	7	85	620	4 236	74	181	779	4 049	19	64	88	204
ZINDER													
Gouré													
H	459	0	4	45	392	3	15	64	371	0	3	14	7
F	213	0	0	7	191	0	15	10	187	0	1	0	15
Tota	672	0	4	52	583	3	30	74	558	0	4	14	22
Magaria													
H	692	0	11	52	590	14	25	93	544	2	10	7	36
F	377	0	2	13	351	1	10	11	333	0	15	6	12
Tota	1 069	0	13	65	941	15	35	104	877	2	25	13	48
Matamèye													
H	411	0	4	64	324	2	17	100	299	0	1	1	10
F	221	0	3	15	190	0	13	19	189	1	2	3	7
Tota	632	0	7	79	514	2	30	119	488	1	3	4	17

VI. PERSONNEL ENSEIGNANT

VI.1 REPARTITION DES ENSEIGNANTS CRAIE EN MAIN PAR QUALIFICATION

VI.1.1 PUBLIC+PRIVE+COMMUNAUTAIRE

Sexe	Total maîtres en classe	Maîtres/diplôme académique élevé						Maîtres/Qualification					
		Licence et plus	Bac plus 2 ans	BAC ou BAC plus 1 an	BEPC et plus	CEPE	Indéterminé	Instituteur	Instituteur Adjoint	Moniteur	Aucun diplôme d'ense	Autre diplôme d'ense	Indéterminé
Mirriah													
H	765	0	7	128	596	3	31	153	545	0	12	14	41
F	428	0	0	27	372	8	21	27	378	0	6	1	16
Tota	1 193	0	7	155	968	11	52	180	923	0	18	15	57
Tanout													
H	538	1	5	54	440	7	31	72	406	1	5	15	39
F	223	0	0	8	202	1	12	6	196	1	6	0	14
Tota	761	1	5	62	642	8	43	78	602	2	11	15	53
Zinder Commune													
H	272	0	3	76	170	8	15	118	119	9	2	5	19
F	691	0	2	56	616	3	14	77	564	2	2	11	35
Tota	963	0	5	132	786	11	29	195	683	11	4	16	54
<i>Total DREBA / Régi</i>													
H	3 137	1	34	419	2 512	37	134	600	2 284	12	33	56	152
F	2 153	0	7	126	1 922	13	85	150	1 847	4	32	21	99
Tota	5 290	1	41	545	4 434	50	219	750	4 131	16	65	77	251

Total National

Sexe	Total maîtres en classe	Maîtres/diplôme académique élevé						Maîtres/Qualification					
		Licence et plus	Bac plus 2 ans	BAC ou BAC plus 1 an	BEPC et plus	CEPE	Indéterminé	Instituteur	Instituteur Adjoint	Moniteur	Aucun diplôme d'ense	Autre diplôme d'ense	Indéterminé
H	17 765	38	283	2 389	14 116	223	716	3 305	12 950	97	352	380	681
F	13 366	5	109	1 008	11 330	153	761	1 100	11 102	104	197	247	616
Tota	31 131	43	392	3 397	25 446	376	1 477	4 405	24 052	201	549	627	1 297

VI. PERSONNEL ENSEIGNANT

VI.1 REPARTITION DES ENSEIGNANTS CRAIE EN MAIN PAR QUALIFICATION

VI.1.2 PUBLIC+COMMUNAUTAIRE

Sexe	Total maîtres en classe	Maîtres/diplôme académique élevé					Maîtres/Qualification					
		Licence et plus	Bac plus 2 ans	BAC ou BAC plus 1 an	BEPC et plus	CEPE	Indéterminé	Instituteur	Instituteur Adjoint	Moniteur	Aucun diplôme d'ense	Autre diplôme d'ense

AGADEZ

Agadez Commune

H	79	0	1	16	56	0	6	25	53	0	0	0	1
F	270	0	0	19	203	1	47	23	232	0	0	4	11
Tota	349	0	1	35	259	1	53	48	285	0	0	4	12

Arlit

H	122	0	3	23	93	1	2	30	86	0	0	3	3
F	228	0	0	20	200	0	8	21	191	0	1	3	12
Tota	350	0	3	43	293	1	10	51	277	0	1	6	15

Bilma

H	63	0	0	7	55	0	1	7	55	0	0	0	1
F	29	0	0	2	27	0	0	2	27	0	0	0	0
Tota	92	0	0	9	82	0	1	9	82	0	0	0	1

Tchirozérine

H	299	0	3	45	241	3	7	59	203	5	6	16	10
F	98	0	0	6	91	0	1	4	80	0	0	3	11
Tota	397	0	3	51	332	3	8	63	283	5	6	19	21

Total DREBA / Régi

H	563	0	7	91	445	4	16	121	397	5	6	19	15
F	625	0	0	47	521	1	56	50	530	0	1	10	34
Tota	1 188	0	7	138	966	5	72	171	927	5	7	29	49

DIFFA

Diffa

H	176	0	2	23	136	0	15	35	131	0	1	6	3
F	247	0	5	28	175	2	37	18	192	5	1	6	25
Tota	423	0	7	51	311	2	52	53	323	5	2	12	28

Maïné Soroa

H	181	0	3	19	152	1	6	34	135	1	3	1	7
F	173	0	2	7	136	0	28	10	152	5	3	1	2
Tota	354	0	5	26	288	1	34	44	287	6	6	2	9

N'Guigmi

H	108	0	0	6	92	2	8	11	88	0	6	2	1
F	111	0	0	8	90	0	13	9	95	0	5	0	2
Tota	219	0	0	14	182	2	21	20	183	0	11	2	3

Total DREBA / Régi

H	465	0	5	48	380	3	29	80	354	1	10	9	11
F	531	0	7	43	401	2	78	37	439	10	9	7	29
Tota	996	0	12	91	781	5	107	117	793	11	19	16	40

DOSSO

Boboye

H	431	0	7	53	361	2	8	67	335	4	2	4	19
F	286	0	2	33	246	1	4	26	254	1	0	2	3
Tota	717	0	9	86	607	3	12	93	589	5	2	6	22

VI. PERSONNEL ENSEIGNANT

VI.1 REPARTITION DES ENSEIGNANTS CRAIE EN MAIN PAR QUALIFICATION

VI.1.2 PUBLIC+COMMUNAUTAIRE

Sexe	Total maîtres en classe	Maîtres/diplôme académique élevé						Maîtres/Qualification					
		Licence et plus	Bac plus 2 ans	BAC ou BAC plus 1 an	BEPC et plus	CEPE	Indéterminé	Instituteur	Instituteur Adjoint	Moniteur	Aucun diplôme d'ense	Autre diplôme d'ense	Indéterminé
Dosso Commune													
H	66	0	1	17	44	1	3	22	41	0	2	0	1
F	353	0	1	24	312	1	15	26	307	1	1	0	18
Tota	419	0	2	41	356	2	18	48	348	1	3	0	19
Dosso Département													
H	516	0	6	60	433	7	10	78	412	0	2	16	8
F	338	0	0	14	300	3	21	16	292	1	3	16	10
Tota	854	0	6	74	733	10	31	94	704	1	5	32	18
Doutchi													
H	466	0	1	59	391	9	6	90	346	1	25	2	2
F	249	0	0	12	227	4	6	12	230	4	2	0	1
Tota	715	0	1	71	618	13	12	102	576	5	27	2	3
Gaya													
H	506	0	4	58	423	3	18	97	403	0	2	0	4
F	378	0	2	29	321	2	24	33	331	2	2	1	9
Tota	884	0	6	87	744	5	42	130	734	2	4	1	13
Loga													
H	380	1	10	57	291	7	14	59	299	1	7	5	9
F	119	0	2	5	107	0	5	5	97	0	7	7	3
Tota	499	1	12	62	398	7	19	64	396	1	14	12	12
Tibiri Doutchi													
H	430	0	0	53	360	4	13	64	325	2	25	3	11
F	151	0	0	7	141	0	3	5	121	8	6	4	7
Tota	581	0	0	60	501	4	16	69	446	10	31	7	18
Total DREBA / Régi													
H	2 795	1	29	357	2 303	33	72	477	2 161	8	65	30	54
F	1 874	0	7	124	1 654	11	78	123	1 632	17	21	30	51
Tota	4 669	1	36	481	3 957	44	150	600	3 793	25	86	60	105
MARADI													
Aguié													
H	492	0	9	74	397	1	11	108	374	0	0	8	2
F	171	0	2	15	152	0	2	11	154	1	0	0	5
Tota	663	0	11	89	549	1	13	119	528	1	0	8	7
Dakoro													
H	692	0	8	64	597	7	16	77	544	3	2	31	35
F	153	0	0	2	142	0	9	3	124	1	0	12	13
Tota	845	0	8	66	739	7	25	80	668	4	2	43	48
Guidan Roundji													
H	401	1	6	46	339	1	8	64	315	1	13	4	4
F	147	1	3	21	118	0	4	9	130	1	3	3	1
Tota	548	2	9	67	457	1	12	73	445	2	16	7	5
Madarounfa													
H	500	0	7	63	404	3	23	95	368	1	14	7	15
F	291	0	1	18	254	3	15	16	259	0	6	2	8
Tota	791	0	8	81	658	6	38	111	627	1	20	9	23

VI. PERSONNEL ENSEIGNANT

VI.1 REPARTITION DES ENSEIGNANTS CRAIE EN MAIN PAR QUALIFICATION

VI.1.2 PUBLIC+COMMUNAUTAIRE

Sexe	Total maîtres en classe	Maîtres/diplôme académique élevé						Maîtres/Qualification					
		Licence et plus	Bac plus 2 ans	BAC ou BAC plus 1 an	BEPC et plus	CEPE	Indéterminé	Instituteur	Instituteur Adjoint	Moniteur	Aucun diplôme d'ense	Autre diplôme d'ense	Indéterminé
Maradi Commune													
H	106	0	3	19	72	1	11	44	61	1	0	0	0
F	508	0	1	45	406	1	55	48	440	10	0	1	9
Tota	614	0	4	64	478	2	66	92	501	11	0	1	9
Mayahi													
H	642	0	3	59	561	5	14	87	487	2	24	23	19
F	166	0	0	2	148	0	16	4	147	0	7	7	1
Tota	808	0	3	61	709	5	30	91	634	2	31	30	20
Tessaoua													
H	543	1	13	54	421	7	47	89	414	7	0	10	23
F	220	1	1	10	174	7	27	13	184	11	0	5	7
Tota	763	2	14	64	595	14	74	102	598	18	0	15	30
Tibiri Gobir													
H	233	0	5	17	202	8	1	41	166	2	11	7	6
F	144	0	0	6	134	3	1	4	128	1	8	3	0
Tota	377	0	5	23	336	11	2	45	294	3	19	10	6
<i>Total DREBA / Régi</i>													
H	3 609	2	54	396	2 993	33	131	605	2 729	17	64	90	104
F	1 800	2	8	119	1 528	14	129	108	1 566	25	24	33	44
Tota	5 409	4	62	515	4 521	47	260	713	4 295	42	88	123	148
NIAMEY													
Niamey FA													
H	138	1	10	50	72	0	5	55	75	0	0	3	5
F	299	0	4	46	247	0	2	36	258	0	0	1	4
Tota	437	1	14	96	319	0	7	91	333	0	0	4	9
Niamey I													
H	48	0	0	11	36	0	1	12	34	0	2	0	0
F	298	0	1	41	232	8	16	42	247	1	2	0	6
Tota	346	0	1	52	268	8	17	54	281	1	4	0	6
Niamey II													
H	102	0	2	21	69	3	7	30	64	0	0	4	4
F	256	0	9	21	196	6	24	39	198	1	0	10	8
Tota	358	0	11	42	265	9	31	69	262	1	0	14	12
Niamey III													
H	60	0	4	18	30	3	5	21	30	0	0	5	4
F	375	0	4	49	287	19	16	68	249	1	0	24	33
Tota	435	0	8	67	317	22	21	89	279	1	0	29	37
Niamey IV													
H	109	0	7	19	72	3	8	29	70	3	0	0	7
F	408	0	15	63	315	4	11	80	313	3	0	1	11
Tota	517	0	22	82	387	7	19	109	383	6	0	1	18
Niamey V													
H	81	0	4	13	50	2	12	27	35	1	1	3	14
F	250	0	2	17	162	2	67	25	126	1	2	29	67
Tota	331	0	6	30	212	4	79	52	161	2	3	32	81

VI. PERSONNEL ENSEIGNANT

VI.1 REPARTITION DES ENSEIGNANTS CRAIE EN MAIN PAR QUALIFICATION

VI.1.2 PUBLIC+COMMUNAUTAIRE

Sexe	Total maîtres en classe	Maîtres/diplôme académique élevé						Maîtres/Qualification					
		Licence et plus	Bac plus 2 ans	BAC ou BAC plus 1 an	BEPC et plus	CEPE	Indéterminé	Instituteur	Instituteur Adjoint	Moniteur	Aucun diplôme d'ense	Autre diplôme d'ense	Indéterminé

Total DREBA / Régi

H	538	1	27	132	329	11	38	174	308	4	3	15	34
F	1 886	0	35	237	1 439	39	136	290	1 391	7	4	65	129
Tota	2 424	1	62	369	1 768	50	174	464	1 699	11	7	80	163

TAHOUA

Abalak

H	188	0	6	12	153	0	17	29	126	0	15	5	13
F	94	0	2	4	87	0	1	6	64	0	7	6	11
Tota	282	0	8	16	240	0	18	35	190	0	22	11	24

Birnin Konni

H	413	0	3	44	333	7	26	70	281	2	10	15	35
F	375	0	0	19	340	0	16	34	296	0	15	4	26
Tota	788	0	3	63	673	7	42	104	577	2	25	19	61

Bouza

H	418	0	5	39	368	1	5	47	360	0	6	1	4
F	135	0	4	3	126	0	2	8	126	0	1	0	0
Tota	553	0	9	42	494	1	7	55	486	0	7	1	4

Illéla

H	444	0	2	60	367	3	12	62	345	2	19	7	9
F	148	0	0	11	134	0	3	9	127	0	6	4	2
Tota	592	0	2	71	501	3	15	71	472	2	25	11	11

Keita

H	384	0	3	27	326	3	25	43	290	0	10	16	25
F	124	0	0	4	109	0	11	7	103	0	10	1	3
Tota	508	0	3	31	435	3	36	50	393	0	20	17	28

Madaoua

H	441	0	4	53	343	2	39	68	326	1	4	2	40
F	241	0	1	3	218	3	16	4	217	1	2	3	14
Tota	682	0	5	56	561	5	55	72	543	2	6	5	54

Tahoua Arrondissement

H	424	0	0	33	366	7	18	66	316	1	19	9	13
F	205	0	2	15	182	0	6	17	170	1	8	3	6
Tota	629	0	2	48	548	7	24	83	486	2	27	12	19

Tahoua Commune

H	55	0	0	13	38	0	4	17	33	0	0	0	5
F	431	0	2	36	383	3	7	27	380	0	2	0	22
Tota	486	0	2	49	421	3	11	44	413	0	2	0	27

Tchintabaraden

H	217	0	2	17	184	1	13	23	167	1	11	2	13
F	86	0	0	1	82	0	3	4	73	4	3	0	2
Tota	303	0	2	18	266	1	16	27	240	5	14	2	15

Total DREBA / Régi

H	2 984	0	25	298	2 478	24	159	425	2 244	7	94	57	157
F	1 839	0	11	96	1 661	6	65	116	1 556	6	54	21	86
Tota	4 823	0	36	394	4 139	30	224	541	3 800	13	148	78	243

TILLABERY

VI. PERSONNEL ENSEIGNANT

VI.1 REPARTITION DES ENSEIGNANTS CRAIE EN MAIN PAR QUALIFICATION

VI.1.2 PUBLIC+COMMUNAUTAIRE

Sexe	Total maîtres en classe	Maîtres/diplôme académique élevé						Maîtres/Qualification					
		Licence et plus	Bac plus 2 ans	BAC ou BAC plus 1 an	BEPC et plus	CEPE	Indéterminé	Instituteur	Instituteur Adjoint	Moniteur	Aucun diplôme d'ense	Autre diplôme d'ense	Indéterminé
Filingué													
H	595	1	10	94	465	11	14	109	440	0	2	23	21
F	328	0	5	38	266	3	16	37	246	0	1	25	19
Tota	923	1	15	132	731	14	30	146	686	0	3	48	40
Kollo													
H	494	1	11	93	364	9	16	124	344	4	5	5	12
F	594	0	7	49	505	7	26	51	511	1	8	6	17
Tota	1 088	1	18	142	869	16	42	175	855	5	13	11	29
Ouallam													
H	407	0	6	50	347	1	3	60	318	2	20	5	2
F	225	0	3	14	199	7	2	10	198	1	14	1	1
Tota	632	0	9	64	546	8	5	70	516	3	34	6	3
Say													
H	386	2	6	70	283	7	18	88	273	0	1	10	14
F	328	1	0	21	280	4	22	26	277	0	0	3	22
Tota	714	3	6	91	563	11	40	114	550	0	1	13	36
Téra													
H	575	1	17	89	447	6	15	129	426	1	0	4	15
F	385	0	2	23	336	5	19	25	335	3	0	4	18
Tota	960	1	19	112	783	11	34	154	761	4	0	8	33
Tillabéry Commune													
H	30	0	0	4	25	0	1	8	22	0	0	0	0
F	144	0	6	5	131	0	2	9	116	0	0	0	19
Tota	174	0	6	9	156	0	3	17	138	0	0	0	19
Tillabéry Département													
H	350	0	9	49	285	2	5	79	257	2	0	1	11
F	305	0	1	13	287	2	2	14	275	3	0	0	13
Tota	655	0	10	62	572	4	7	93	532	5	0	1	24
Total DREBA / Régi													
H	2 837	5	59	449	2 216	36	72	597	2 080	9	28	48	75
F	2 309	1	24	163	2 004	28	89	172	1 958	8	23	39	109
Tota	5 146	6	83	612	4 220	64	161	769	4 038	17	51	87	184
ZINDER													
Gouré													
H	454	0	4	45	387	3	15	63	367	0	3	14	7
F	212	0	0	7	190	0	15	10	186	0	1	0	15
Tota	666	0	4	52	577	3	30	73	553	0	4	14	22
Magaria													
H	688	0	11	52	588	12	25	93	543	0	10	7	35
F	375	0	2	13	349	1	10	11	331	0	15	6	12
Tota	1 063	0	13	65	937	13	35	104	874	0	25	13	47
Matamèye													
H	411	0	4	64	324	2	17	100	299	0	1	1	10
F	221	0	3	15	190	0	13	19	189	1	2	3	7
Tota	632	0	7	79	514	2	30	119	488	1	3	4	17

VI. PERSONNEL ENSEIGNANT

VI.1 REPARTITION DES ENSEIGNANTS CRAIE EN MAIN PAR QUALIFICATION

VI.1.2 PUBLIC+COMMUNAUTAIRE

Sexe	Total maîtres en classe	Maîtres/diplôme académique élevé						Maîtres/Qualification					
		Licence et plus	Bac plus 2 ans	BAC ou BAC plus 1 an	BEPC et plus	CEPE	Indéterminé	Instituteur	Instituteur Adjoint	Moniteur	Aucun diplôme d'ense	Autre diplôme d'ense	Indéterminé
Mirriah													
H	765	0	7	128	596	3	31	153	545	0	12	14	41
F	428	0	0	27	372	8	21	27	378	0	6	1	16
Tota	1 193	0	7	155	968	11	52	180	923	0	18	15	57
Tanout													
H	538	1	5	54	440	7	31	72	406	1	5	15	39
F	223	0	0	8	202	1	12	6	196	1	6	0	14
Tota	761	1	5	62	642	8	43	78	602	2	11	15	53
Zinder Commune													
H	217	0	3	65	143	2	4	105	95	3	1	4	9
F	658	0	2	51	591	0	14	73	537	0	2	11	35
Tota	875	0	5	116	734	2	18	178	632	3	3	15	44
<i>Total DREBA / Régi</i>													
H	3 073	1	34	408	2 478	29	123	586	2 255	4	32	55	141
F	2 117	0	7	121	1 894	10	85	146	1 817	2	32	21	99
Tota	5 190	1	41	529	4 372	39	208	732	4 072	6	64	76	240

Total National

Sexe	Total maîtres en classe	Maîtres/diplôme académique élevé						Maîtres/Qualification					
		Licence et plus	Bac plus 2 ans	BAC ou BAC plus 1 an	BEPC et plus	CEPE	Indéterminé	Instituteur	Instituteur Adjoint	Moniteur	Aucun diplôme d'ense	Autre diplôme d'ense	Indéterminé
H	16 864	10	240	2 179	13 622	173	640	3 065	12 528	55	302	323	591
F	12 981	3	99	950	11 102	111	716	1 042	10 889	75	168	226	581
Tota	29 845	13	339	3 129	24 724	284	1 356	4 107	23 417	130	470	549	1 172

VI. PERSONNEL ENSEIGNANT

VI.1 REPARTITION DES ENSEIGNANTS CRAIE EN MAIN PAR QUALIFICATION

VI.1.3 RURAL

Sexe	Total maîtres en classe	Maîtres/diplôme académique élevé					Maîtres/Qualification					
		Licence et plus	Bac plus 2 ans	BAC ou BAC plus 1 an	BEPC et plus	CEPE	Indéterminé	Instituteur	Instituteur Adjoint	Moniteur	Aucun diplôme d'ense	Autre diplôme d'ense

AGADEZ

Agadez Commune

H	5	0	0	0	5	0	0	0	5	0	0	0	0
F	1	0	0	0	1	0	0	0	1	0	0	0	0
Tota	6	0	0	0	6	0	0	0	6	0	0	0	0

Arlit

H	85	0	3	16	64	1	1	26	55	0	0	2	2
F	32	0	0	2	30	0	0	2	27	0	1	1	1
Tota	117	0	3	18	94	1	1	28	82	0	1	3	3

Bilma

H	55	0	0	6	49	0	0	5	50	0	0	0	0
F	18	0	0	1	17	0	0	1	17	0	0	0	0
Tota	73	0	0	7	66	0	0	6	67	0	0	0	0

Tchirozérine

H	275	0	3	42	220	3	7	51	191	5	4	16	8
F	60	0	0	4	55	0	1	4	54	0	0	2	0
Tota	335	0	3	46	275	3	8	55	245	5	4	18	8

Total DREBA / Régi

H	420	0	6	64	338	4	8	82	301	5	4	18	10
F	111	0	0	7	103	0	1	7	99	0	1	3	1
Tota	531	0	6	71	441	4	9	89	400	5	5	21	11

DIFFA

Diffa

H	167	0	2	21	129	0	15	33	124	0	1	6	3
F	108	0	0	3	91	2	12	3	90	4	1	5	5
Tota	275	0	2	24	220	2	27	36	214	4	2	11	8

Maïné Soroa

H	170	0	2	16	145	1	6	28	130	1	3	1	7
F	121	0	0	5	99	0	17	4	106	5	3	1	2
Tota	291	0	2	21	244	1	23	32	236	6	6	2	9

N'Guigmi

H	101	0	0	6	86	5	4	8	84	0	6	2	1
F	48	0	0	2	37	1	8	1	42	0	3	0	2
Tota	149	0	0	8	123	6	12	9	126	0	9	2	3

Total DREBA / Régi

H	438	0	4	43	360	6	25	69	338	1	10	9	11
F	277	0	0	10	227	3	37	8	238	9	7	6	9
Tota	715	0	4	53	587	9	62	77	576	10	17	15	20

DOSSO

Boboye

H	433	2	6	52	363	2	8	67	333	4	5	4	20
F	244	0	2	21	216	2	3	25	210	1	0	2	6
Tota	677	2	8	73	579	4	11	92	543	5	5	6	26

VI. PERSONNEL ENSEIGNANT

VI.1 REPARTITION DES ENSEIGNANTS CRAIE EN MAIN PAR QUALIFICATION

VI.1.3 RURAL

Sexe	Total maîtres en classe	Maîtres/diplôme académique élevé						Maîtres/Qualification					
		Licence et plus	Bac plus 2 ans	BAC ou BAC plus 1 an	BEPC et plus	CEPE	Indéterminé	Instituteur	Instituteur Adjoint	Moniteur	Aucun diplôme d'ense	Autre diplôme d'ense	Indéterminé
Dosso Commune													
H	1	0	0	0	1	0	0	0	1	0	0	0	0
F	1	0	0	0	1	0	0	0	1	0	0	0	0
Tota	2	0	0	0	2	0	0	0	2	0	0	0	0
Dosso Département													
H	516	0	6	60	433	7	10	78	412	0	2	16	8
F	338	0	0	14	300	3	21	16	292	1	3	16	10
Tota	854	0	6	74	733	10	31	94	704	1	5	32	18
Doutchi													
H	432	0	1	53	363	9	6	78	325	1	24	2	2
F	148	0	0	7	131	4	6	5	137	4	2	0	0
Tota	580	0	1	60	494	13	12	83	462	5	26	2	2
Gaya													
H	487	0	4	56	407	3	17	89	392	0	2	0	4
F	270	0	2	20	224	2	22	18	240	2	2	1	7
Tota	757	0	6	76	631	5	39	107	632	2	4	1	11
Loga													
H	379	1	10	56	291	7	14	58	299	1	7	5	9
F	94	0	2	3	84	0	5	3	80	0	6	2	3
Tota	473	1	12	59	375	7	19	61	379	1	13	7	12
Tibiri Doutchi													
H	430	0	0	53	360	4	13	64	325	2	25	3	11
F	151	0	0	7	141	0	3	5	121	8	6	4	7
Tota	581	0	0	60	501	4	16	69	446	10	31	7	18
Total DREBA / Régi													
H	2 678	3	27	330	2 218	32	68	434	2 087	8	65	30	54
F	1 246	0	6	72	1 097	11	60	72	1 081	16	19	25	33
Tota	3 924	3	33	402	3 315	43	128	506	3 168	24	84	55	87
MARADI													
Aguié													
H	474	0	8	69	385	1	11	102	362	0	0	8	2
F	112	0	0	4	106	0	2	4	103	0	0	0	5
Tota	586	0	8	73	491	1	13	106	465	0	0	8	7
Dakoro													
H	682	0	8	62	592	6	14	75	541	2	2	31	31
F	107	0	0	2	103	0	2	1	91	1	0	12	2
Tota	789	0	8	64	695	6	16	76	632	3	2	43	33
Guidan Roundji													
H	387	1	4	42	331	1	8	54	311	1	13	4	4
F	116	1	0	10	101	0	4	5	104	1	2	3	1
Tota	503	2	4	52	432	1	12	59	415	2	15	7	5
Madarounfa													
H	488	0	7	56	399	3	23	89	362	1	14	7	15
F	263	0	1	14	230	3	15	12	235	0	6	2	8
Tota	751	0	8	70	629	6	38	101	597	1	20	9	23

VI. PERSONNEL ENSEIGNANT

VI.1 REPARTITION DES ENSEIGNANTS CRAIE EN MAIN PAR QUALIFICATION

VI.1.3 RURAL

Sexe	Total maîtres en classe	Maîtres/diplôme académique élevé						Maîtres/Qualification					
		Licence et plus	Bac plus 2 ans	BAC ou BAC plus 1 an	BEPC et plus	CEPE	Indéterminé	Instituteur	Instituteur Adjoint	Moniteur	Aucun diplôme d'ense	Autre diplôme d'ense	Indéterminé
Mayahi													
H	636	0	3	59	556	5	13	84	486	2	24	21	19
F	134	0	0	2	129	0	3	4	122	0	3	4	1
Tota	770	0	3	61	685	5	16	88	608	2	27	25	20
Tessaoua													
H	516	1	13	43	408	6	45	74	404	5	0	10	23
F	146	1	1	8	116	2	18	9	126	1	0	5	5
Tota	662	2	14	51	524	8	63	83	530	6	0	15	28
Tibiri Gobir													
H	238	0	5	15	206	8	4	40	170	3	12	7	6
F	129	0	0	5	120	3	1	3	114	1	8	3	0
Tota	367	0	5	20	326	11	5	43	284	4	20	10	6
<i>Total DREBA / Régi</i>													
H	3 421	2	48	346	2 877	30	118	518	2 636	14	65	88	100
F	1 007	2	2	45	905	8	45	38	895	4	19	29	22
Tota	4 428	4	50	391	3 782	38	163	556	3 531	18	84	117	122
TAHOUA													
Abalak													
H	166	0	3	11	135	0	17	23	114	0	14	4	11
F	55	0	2	3	49	0	1	5	38	0	6	4	2
Tota	221	0	5	14	184	0	18	28	152	0	20	8	13
Birnin Konni													
H	371	0	3	37	302	7	22	55	261	2	9	14	30
F	176	0	0	7	161	0	8	8	137	0	13	3	15
Tota	547	0	3	44	463	7	30	63	398	2	22	17	45
Bouza													
H	412	0	5	38	363	1	5	46	355	0	6	1	4
F	101	0	1	2	96	0	2	3	98	0	0	0	0
Tota	513	0	6	40	459	1	7	49	453	0	6	1	4
Illéla													
H	419	0	2	49	354	2	12	53	334	1	19	6	6
F	103	0	0	8	92	0	3	6	87	0	5	3	2
Tota	522	0	2	57	446	2	15	59	421	1	24	9	8
Keita													
H	379	0	3	27	322	3	24	42	287	0	10	16	24
F	78	0	0	3	72	0	3	5	60	0	9	1	3
Tota	457	0	3	30	394	3	27	47	347	0	19	17	27
Madaoua													
H	415	0	2	45	327	2	39	58	310	1	4	2	40
F	154	0	0	0	135	3	16	0	135	1	1	3	14
Tota	569	0	2	45	462	5	55	58	445	2	5	5	54
Tahoua Arrondissement													
H	424	0	0	33	366	7	18	66	316	1	19	9	13
F	205	0	2	15	182	0	6	17	170	1	8	3	6
Tota	629	0	2	48	548	7	24	83	486	2	27	12	19

VI. PERSONNEL ENSEIGNANT

VI.1 REPARTITION DES ENSEIGNANTS CRAIE EN MAIN PAR QUALIFICATION

VI.1.3 RURAL

Sexe	Total maîtres en classe	Maîtres/diplôme académique élevé						Maîtres/Qualification					
		Licence et plus	Bac plus 2 ans	BAC ou BAC plus 1 an	BEPC et plus	CEPE	Indéterminé	Instituteur	Instituteur Adjoint	Moniteur	Aucun diplôme d'ense	Autre diplôme d'ense	Indéterminé

Tchintabaraden

H	205	0	2	16	173	1	13	22	156	1	11	2	13
F	50	0	0	0	47	0	3	2	39	4	3	0	2
Tota	255	0	2	16	220	1	16	24	195	5	14	2	15

Total DREBA / Régi

H	2 791	0	20	256	2 342	23	150	365	2 133	6	92	54	141
F	922	0	5	38	834	3	42	46	764	6	45	17	44
Tota	3 713	0	25	294	3 176	26	192	411	2 897	12	137	71	185

TILLABERY

Filingué

H	551	1	9	89	428	10	14	99	409	0	2	21	20
F	249	0	5	25	201	2	16	22	186	0	1	23	17
Tota	800	1	14	114	629	12	30	121	595	0	3	44	37

Kollo

H	492	2	11	92	361	10	16	120	339	5	7	5	16
F	523	0	7	38	443	10	25	38	450	2	9	7	17
Tota	1 015	2	18	130	804	20	41	158	789	7	16	12	33

Ouallam

H	376	0	5	46	322	0	3	52	297	1	20	4	2
F	169	0	0	10	156	1	2	6	152	1	9	0	1
Tota	545	0	5	56	478	1	5	58	449	2	29	4	3

Say

H	377	2	4	68	278	7	18	82	270	0	1	10	14
F	278	1	1	17	234	4	21	22	232	0	0	3	21
Tota	655	3	5	85	512	11	39	104	502	0	1	13	35

Téra

H	553	1	15	86	430	6	15	121	413	1	0	4	14
F	321	0	2	17	279	4	19	22	275	2	0	4	18
Tota	874	1	17	103	709	10	34	143	688	3	0	8	32

Tillabéry Département

H	359	0	9	53	288	3	6	80	258	2	7	1	11
F	308	0	1	13	288	3	3	14	275	3	3	0	13
Tota	667	0	10	66	576	6	9	94	533	5	10	1	24

Total DREBA / Régi

H	2 708	6	53	434	2 107	36	72	554	1 986	9	37	45	77
F	1 848	1	16	120	1 601	24	86	124	1 570	8	22	37	87
Tota	4 556	7	69	554	3 708	60	158	678	3 556	17	59	82	164

ZINDER

Gouré

H	450	0	4	42	386	3	15	60	366	0	3	14	7
F	152	0	0	6	140	0	6	5	136	0	1	0	10
Tota	602	0	4	48	526	3	21	65	502	0	4	14	17

Magaria

H	665	0	10	45	573	12	25	83	531	0	10	7	34
F	279	0	1	7	261	1	9	3	254	0	5	6	11
Tota	944	0	11	52	834	13	34	86	785	0	15	13	45

VI. PERSONNEL ENSEIGNANT

VI.1 REPARTITION DES ENSEIGNANTS CRAIE EN MAIN PAR QUALIFICATION

VI.1.3 RURAL

Sexe	Total maîtres en classe	Maîtres/diplôme académique élevé						Maîtres/Qualification					
		Licence et plus	Bac plus 2 ans	BAC ou BAC plus 1 an	BEPC et plus	CEPE	Indéterminé	Instituteur	Instituteur Adjoint	Moniteur	Aucun diplôme d'ense	Autre diplôme d'ense	Indéterminé

Matamèye

H	388	0	4	59	312	1	12	93	286	0	1	1	7
F	160	0	3	10	143	0	4	13	140	0	2	3	2
Tota	548	0	7	69	455	1	16	106	426	0	3	4	9

Mirriah

H	740	0	7	119	585	1	28	142	532	0	12	14	40
F	339	0	0	20	297	1	21	20	300	0	3	1	15
Tota	1 079	0	7	139	882	2	49	162	832	0	15	15	55

Tanout

H	519	1	4	48	428	7	31	62	398	1	5	15	38
F	176	0	0	4	162	1	9	2	155	0	6	0	13
Tota	695	1	4	52	590	8	40	64	553	1	11	15	51

Zinder Commune

H	18	0	0	2	15	1	0	7	11	0	0	0	0
F	7	0	0	0	7	0	0	0	7	0	0	0	0
Tota	25	0	0	2	22	1	0	7	18	0	0	0	0

Total DREBA / Régi

H	2 780	1	29	315	2 299	25	111	447	2 124	1	31	51	126
F	1 113	0	4	47	1 010	3	49	43	992	0	17	10	51
Tota	3 893	1	33	362	3 309	28	160	490	3 116	1	48	61	177

Total National

Sexe	Total maîtres en classe	Maîtres/diplôme académique élevé						Maîtres/Qualification					
		Licence et plus	Bac plus 2 ans	BAC ou BAC plus 1 an	BEPC et plus	CEPE	Indéterminé	Instituteur	Instituteur Adjoint	Moniteur	Aucun diplôme d'ense	Autre diplôme d'ense	Indéterminé
H	15 236	12	187	1 788	12 541	156	552	2 469	11 605	44	304	295	519
F	6 524	3	33	339	5 777	52	320	338	5 639	43	130	127	247
Tota	21 760	15	220	2 127	18 318	208	872	2 807	17 244	87	434	422	766

VI. PERSONNEL ENSEIGNANT

VI.2 REPARTITION DES ENSEIGNANTS PAR STATUT ET FONCTION

VI.2.1 PUBLIC+COMMUNAUTAIRE

Sexe	Total maîtres	Maîtres/statut du personnel					Maîtres/fonction						
		Fonctionnaire	Contractuel	Maître Communitaire	Autre personnel des écoles	Indéterminé	Directeur ayant 1 classe	Directeur déchargé de classe	Enseignant titulaire de la cla	Enseignant Suppléant	Surveillant	Secrétaire	Indéterminé

AGADEZ

Agadez Commune

H	90	49	41	0	0	0	32	9	39	8	0	1	1
F	278	46	232	0	0	0	2	0	232	36	0	7	1
Total	368	95	273	0	0	0	34	9	271	44	0	8	2

Arlit

H	132	69	63	0	0	0	59	7	57	6	1	0	2
F	231	30	201	0	0	0	2	3	205	21	0	0	0
Total	363	99	264	0	0	0	61	10	262	27	1	0	2

Bilma

H	64	10	54	0	0	0	19	1	43	1	0	0	0
F	29	1	28	0	0	0	1	0	22	6	0	0	0
Total	93	11	82	0	0	0	20	1	65	7	0	0	0

Tchirozérine

H	308	115	175	18	0	0	160	4	129	10	1	1	3
F	99	10	89	0	0	0	0	1	90	8	0	0	0
Total	407	125	264	18	0	0	160	5	219	18	1	1	3

Total DREBA / Régi

H	594	243	333	18	0	0	270	21	268	25	2	2	6
F	637	87	550	0	0	0	5	4	549	71	0	7	1
Total	1 231	330	883	18	0	0	275	25	817	96	2	9	7

DIFFA

Diffa

H	180	59	120	1	0	0	103	4	64	9	0	0	0
F	253	38	215	0	0	0	13	1	176	58	0	4	1
Total	433	97	335	1	0	0	116	5	240	67	0	4	1

VI. PERSONNEL ENSEIGNANT

VI.2 REPARTITION DES ENSEIGNANTS PAR STATUT ET FONCTION

VI.2.1 PUBLIC+COMMUNAUTAIRE

Sexe	Total maîtres	Maîtres/statut du personnel					Maîtres/fonction						
		Fonctionnaire	Contractuel	Maître Communautaire	Autre personnel des écoles	Indéterminé	Directeur ayant 1 classe	Directeur déchargé de classe	Enseignant titulaire de la classe	Enseignant Suppléant	Surveillant	Secrétaire	Indéterminé

Maïné Soroa

H	181	42	138	1	0	0	130	0	46	5	0	0	0
F	176	9	167	0	0	0	13	2	143	17	0	1	0
Total	357	51	305	1	0	0	143	2	189	22	0	1	0

N'Guigmi

H	113	23	90	0	0	0	92	3	15	1	0	1	1
F	112	5	107	0	0	0	6	0	88	17	0	0	1
Total	225	28	197	0	0	0	98	3	103	18	0	1	2

Total DREBA / Régi

H	474	124	348	2	0	0	325	7	125	15	0	1	1
F	541	52	489	0	0	0	32	3	407	92	0	5	2
Total	1 015	176	837	2	0	0	357	10	532	107	0	6	3

DOSSO

Boboye

H	431	91	337	3	0	0	263	0	156	12	0	0	0
F	286	14	272	0	0	0	11	0	255	20	0	0	0
Total	717	105	609	3	0	0	274	0	411	32	0	0	0

Dosso Commune

H	74	48	24	2	0	0	30	5	29	7	1	2	0
F	366	91	274	1	0	0	7	8	236	110	1	4	0
Total	440	139	298	3	0	0	37	13	265	117	2	6	0

Dosso Département

H	517	124	380	13	0	0	319	1	187	10	0	0	0
F	338	11	317	10	0	0	19	0	293	26	0	0	0
Total	855	135	697	23	0	0	338	1	480	36	0	0	0

Doutchi

H	473	146	310	17	0	0	262	5	196	8	1	0	1
F	253	40	211	2	0	0	10	3	217	22	0	1	0
Total	726	186	521	19	0	0	272	8	413	30	1	1	1

VI. PERSONNEL ENSEIGNANT

VI.2 REPARTITION DES ENSEIGNANTS PAR STATUT ET FONCTION

VI.2.1 PUBLIC+COMMUNAUTAIRE

Sexe	Total maîtres	Maîtres/statut du personnel					Maîtres/fonction					
		Fonctionnaire	Contractuel	Maître Communa taire	Autre personnel des écoles	Indéterminé	Directeur ayant 1 classe	Directeur déchargé de classe	Enseignant titulaire de la cla	Enseignant Suppléant	Surveillant	Secrétaire

Gaya

H	513	163	348	2	0	0	259	7	231	16	0	0	0
F	386	86	299	1	0	0	16	3	315	47	0	5	0
Total	899	249	647	3	0	0	275	10	546	63	0	5	0

Loga

H	380	67	313	0	0	0	196	0	175	9	0	0	0
F	121	11	110	0	0	0	9	1	98	12	0	0	1
Total	501	78	423	0	0	0	205	1	273	21	0	0	1

Tibiri Doutchi

H	430	90	334	6	0	0	234	0	195	1	0	0	0
F	152	16	134	2	0	0	4	0	145	2	1	0	0
Total	582	106	468	8	0	0	238	0	340	3	1	0	0

Total DREBA / Régi

H	2 818	729	2 046	43	0	0	1 563	18	1 169	63	2	2	1
F	1 902	269	1 617	16	0	0	76	15	1 559	239	2	10	1
Total	4 720	998	3 663	59	0	0	1 639	33	2 728	302	4	12	2

MARADI

Aguié

H	497	189	308	0	0	0	211	4	276	5	1	0	0
F	174	18	156	0	0	0	1	1	146	24	0	2	0
Total	671	207	464	0	0	0	212	5	422	29	1	2	0

Dakoro

H	696	145	542	9	0	0	382	3	301	9	0	1	0
F	154	6	147	1	0	0	5	0	146	2	0	1	0
Total	850	151	689	10	0	0	387	3	447	11	0	2	0

Guidan Roundji

H	404	147	257	0	0	0	195	1	200	6	0	2	0
F	147	14	133	0	0	0	3	0	135	9	0	0	0
Total	551	161	390	0	0	0	198	1	335	15	0	2	0

VI. PERSONNEL ENSEIGNANT

VI.2 REPARTITION DES ENSEIGNANTS PAR STATUT ET FONCTION

VI.2.1 PUBLIC+COMMUNAUTAIRE

Sexe	Total maîtres	Maîtres/statut du personnel					Maîtres/fonction						
		Fonctionnaire	Contractuel	Maître Communa taire	Autre personnel des écoles	Indéterminé	Directeur ayant 1 classe	Directeur déchargé de classe	Enseignant titulaire de la cla	Enseignant Suppléant	Surveillant	Secrétaire	Indéterminé

Madarounfa

H	508	191	314	3	0	0	231	8	262	7	0	0	0
F	297	21	272	4	0	0	8	2	240	43	2	0	2
Total	805	212	586	7	0	0	239	10	502	50	2	0	2

Maradi Commune

H	135	108	27	0	0	0	21	20	71	14	2	6	1
F	531	172	359	0	0	0	4	7	425	79	2	11	3
Total	666	280	386	0	0	0	25	27	496	93	4	17	4

Mayahi

H	646	183	463	0	0	0	269	1	368	5	0	3	0
F	166	16	150	0	0	0	5	0	146	15	0	0	0
Total	812	199	613	0	0	0	274	1	514	20	0	3	0

Tessaoua

H	547	160	387	0	0	0	237	1	290	16	0	2	1
F	222	35	187	0	0	0	4	1	185	31	0	1	0
Total	769	195	574	0	0	0	241	2	475	47	0	3	1

Tibiri Gobir

H	239	85	147	7	0	0	127	3	102	4	0	2	1
F	145	5	139	1	0	0	3	0	137	4	0	1	0
Total	384	90	286	8	0	0	130	3	239	8	0	3	1

Total DREBA / Régi

H	3 672	1 208	2 445	19	0	0	1 673	41	1 870	66	3	16	3
F	1 836	287	1 543	6	0	0	33	11	1 560	207	4	16	5
Total	5 508	1 495	3 988	25	0	0	1 706	52	3 430	273	7	32	8

NIAMEY

Niamey FA

H	142	29	109	4	0	0	30	3	71	37	1	0	0
F	310	64	241	5	0	0	12	6	166	121	1	4	0
Total	452	93	350	9	0	0	42	9	237	158	2	4	0

VI. PERSONNEL ENSEIGNANT

VI.2 REPARTITION DES ENSEIGNANTS PAR STATUT ET FONCTION

VI.2.1 PUBLIC+COMMUNAUTAIRE

Sexe	Total maîtres	Maîtres/statut du personnel					Maîtres/fonction					
		Fonctionnaire	Contractuel	Maître Communa taire	Autre personnel des écoles	Indéterminé	Directeur ayant 1 classe	Directeur déchargé de classe	Enseignant titulaire de la cla	Enseignant Suppléant	Surveillant	Secrétaire

Niamey I

H	59	27	30	2	0	0	6	9	39	3	0	2	0
F	326	145	175	5	1	0	5	13	259	34	0	13	2
Total	385	172	205	7	1	0	11	22	298	37	0	15	2

Niamey II

H	116	61	55	0	0	0	6	9	91	5	0	4	1
F	290	125	165	0	0	0	2	10	235	19	6	16	2
Total	406	186	220	0	0	0	8	19	326	24	6	20	3

Niamey III

H	74	51	23	0	0	0	3	9	52	5	0	3	2
F	410	155	254	0	1	0	8	17	326	41	3	14	1
Total	484	206	277	0	1	0	11	26	378	46	3	17	3

Niamey IV

H	124	57	67	0	0	0	12	13	91	6	1	1	0
F	434	158	276	0	0	0	2	18	383	23	1	7	0
Total	558	215	343	0	0	0	14	31	474	29	2	8	0

Niamey V

H	93	46	46	1	0	0	16	10	56	9	1	0	1
F	262	74	186	2	0	0	5	5	211	34	1	6	0
Total	355	120	232	3	0	0	21	15	267	43	2	6	1

Total DREBA / Régi

H	608	271	330	7	0	0	73	53	400	65	3	10	4
F	2 032	721	1 297	12	2	0	34	69	1 580	272	12	60	5
Total	2 640	992	1 627	19	2	0	107	122	1 980	337	15	70	9

TAHOUA

Abalak

H	188	37	151	0	0	0	92	0	88	8	0	0	0
F	95	6	89	0	0	0	8	0	70	16	1	0	0
Total	283	43	240	0	0	0	100	0	158	24	1	0	0

VI. PERSONNEL ENSEIGNANT

VI.2 REPARTITION DES ENSEIGNANTS PAR STATUT ET FONCTION

VI.2.1 PUBLIC+COMMUNAUTAIRE

Sexe	Total maîtres	Maîtres/statut du personnel					Maîtres/fonction						
		Fonctionnaire	Contractuel	Maître Communa taire	Autre personnel des écoles	Indéterminé	Directeur ayant 1 classe	Directeur déchargé de classe	Enseignant titulaire de la cla	Enseignant Suppléant	Surveillant	Secrétaire	Indéterminé

Birnin Konni

H	427	147	280	0	0	0	210	8	182	21	0	6	0
F	382	58	324	0	0	0	5	3	315	55	0	4	0
Total	809	205	604	0	0	0	215	11	497	76	0	10	0

Bouza

H	419	74	345	0	0	0	196	0	213	9	0	0	1
F	135	5	130	0	0	0	7	0	118	10	0	0	0
Total	554	79	475	0	0	0	203	0	331	19	0	0	1

Illéla

H	448	123	324	1	0	0	217	1	219	8	0	3	0
F	149	12	136	0	1	0	4	0	132	12	0	0	1
Total	597	135	460	1	1	0	221	1	351	20	0	3	1

Keita

H	390	71	319	0	0	0	166	3	204	14	0	3	0
F	126	7	119	0	0	0	2	0	104	18	0	2	0
Total	516	78	438	0	0	0	168	3	308	32	0	5	0

Madaoua

H	443	90	353	0	0	0	234	2	204	3	0	0	0
F	241	8	233	0	0	0	9	0	211	21	0	0	0
Total	684	98	586	0	0	0	243	2	415	24	0	0	0

Tahoua Arrondissement

H	424	113	310	1	0	0	221	0	199	4	0	0	0
F	205	6	199	0	0	0	1	0	195	9	0	0	0
Total	629	119	509	1	0	0	222	0	394	13	0	0	0

Tahoua Commune

H	64	35	29	0	0	0	25	9	15	15	0	0	0
F	450	67	383	0	0	0	7	11	291	133	0	8	0
Total	514	102	412	0	0	0	32	20	306	148	0	8	0

VI. PERSONNEL ENSEIGNANT

VI.2 REPARTITION DES ENSEIGNANTS PAR STATUT ET FONCTION

VI.2.1 PUBLIC+COMMUNAUTAIRE

Sexe	Total maîtres	Maîtres/statut du personnel					Maîtres/fonction						
		Fonctionnaire	Contractuel	Maître Communautaire	Autre personnel des écoles	Indéterminé	Directeur ayant 1 classe	Directeur déchargé de classe	Enseignant titulaire de la cla	Enseignant Suppléant	Surveillant	Secrétaire	Indéterminé

Tchintabaraden

H	223	47	176	0	0	0	123	4	86	8	0	0	2
F	88	10	78	0	0	0	0	0	70	16	0	1	1
Total	311	57	254	0	0	0	123	4	156	24	0	1	3

Total DREBA / Régi

H	3 026	737	2 287	2	0	0	1 484	27	1 410	90	0	12	3
F	1 871	179	1 691	0	1	0	43	14	1 506	290	1	15	2
Total	4 897	916	3 978	2	1	0	1 527	41	2 916	380	1	27	5

TILLABERY

Filingué

H	605	114	488	3	0	0	341	6	247	7	1	2	1
F	338	29	306	3	0	0	8	3	305	15	3	0	4
Total	943	143	794	6	0	0	349	9	552	22	4	2	5

Kollo

H	504	154	349	1	0	0	298	6	182	14	1	1	2
F	597	56	540	1	0	0	27	0	497	70	2	1	0
Total	1 101	210	889	2	0	0	325	6	679	84	3	2	2

Ouallam

H	412	79	330	3	0	0	256	3	150	1	0	0	2
F	229	20	209	0	0	0	8	0	213	4	0	0	4
Total	641	99	539	3	0	0	264	3	363	5	0	0	6

Say

H	392	94	295	3	0	0	238	5	133	15	0	1	0
F	330	31	296	3	0	0	11	1	281	36	0	1	0
Total	722	125	591	6	0	0	249	6	414	51	0	2	0

Téra

H	580	158	413	8	1	0	302	5	261	12	0	0	0
F	390	45	336	7	2	0	14	2	346	25	3	0	0
Total	970	203	749	15	3	0	316	7	607	37	3	0	0

VI. PERSONNEL ENSEIGNANT

VI.2 REPARTITION DES ENSEIGNANTS PAR STATUT ET FONCTION

VI.2.1 PUBLIC+COMMUNAUTAIRE

Sexe	Total maîtres	Maîtres/statut du personnel					Maîtres/fonction					
		Fonctionnaire	Contractuel	Maître Communa- taire	Autre personnel des écoles	Indéterminé	Directeur ayant 1 classe	Directeur déchargé de classe	Enseignant titulaire de la cla	Enseignant Suppléant	Surveillant	Secrétaire

Tillabéry Commune

H	36	18	18	0	0	0	20	4	8	2	0	1	1
F	155	38	117	0	0	0	5	3	110	29	1	3	4
Total	191	56	135	0	0	0	25	7	118	31	1	4	5

Tillabéry Département

H	350	99	250	0	1	0	187	0	150	13	0	0	0
F	306	17	289	0	0	0	10	1	277	18	0	0	0
Total	656	116	539	0	1	0	197	1	427	31	0	0	0

Total DREBA / Régi

H	2 879	716	2 143	18	2	0	1 642	29	1 131	64	2	5	6
F	2 345	236	2 093	14	2	0	83	10	2 029	197	9	5	12
Total	5 224	952	4 236	32	4	0	1 725	39	3 160	261	11	10	18

ZINDER

Gouré

H	467	110	356	0	1	0	240	7	209	5	3	1	2
F	215	17	196	0	2	0	6	0	186	20	0	1	2
Total	682	127	552	0	3	0	246	7	395	25	3	2	4

Magaria

H	693	200	493	0	0	0	361	5	314	13	0	0	0
F	376	33	343	0	0	0	11	1	334	30	0	0	0
Total	1 069	233	836	0	0	0	372	6	648	43	0	0	0

Matamèye

H	415	177	238	0	0	0	160	4	240	11	0	0	0
F	221	24	197	0	0	0	1	0	201	19	0	0	0
Total	636	201	435	0	0	0	161	4	441	30	0	0	0

Mirriah

H	770	264	506	0	0	0	408	3	350	7	0	2	0
F	438	32	401	0	5	0	6	2	371	51	0	2	6
Total	1 208	296	907	0	5	0	414	5	721	58	0	4	6

VI. PERSONNEL ENSEIGNANT

VI.2 REPARTITION DES ENSEIGNANTS PAR STATUT ET FONCTION

VI.2.1 PUBLIC+COMMUNAUTAIRE

Sexe	Total maîtres	Maîtres/statut du personnel					Maîtres/fonction						
		Fonctionnaire	Contractuel	Maître Communa taire	Autre personnel des écoles	Indéterminé	Directeur ayant 1 classe	Directeur déchargé de classe	Enseignant titulaire de la cla	Enseignant Suppléant	Surveillant	Secrétaire	Indéterminé
Tanout													
H	543	177	358	5	3	0	275	1	249	14	0	1	3
F	223	22	196	5	0	0	9	0	178	36	0	0	0
Total	766	199	554	10	3	0	284	1	427	50	0	1	3
Zinder Commune													
H	256	212	42	2	0	0	78	32	110	29	2	5	0
F	676	160	515	1	0	0	3	7	515	140	1	9	1
Total	932	372	557	3	0	0	81	39	625	169	3	14	1
<i>Total DREBA / Régi</i>													
H	3 144	1 140	1 993	7	4	0	1 522	52	1 472	79	5	9	5
F	2 149	288	1 848	6	7	0	36	10	1 785	296	1	12	9
Total	5 293	1 428	3 841	13	11	0	1 558	62	3 257	375	6	21	14

Total National

Sexe	Total maîtres	Maîtres/statut du personnel					Maîtres/fonction						
		Fonctionnaire	Contractuel	Maître Communa taire	Autre personnel des écoles	Indéterminé	Directeur ayant 1 classe	Directeur déchargé de classe	Enseignant titulaire de la cla	Enseignant Suppléant	Surveillant	Secrétaire	Indéterminé
H	17 215	5 168	11 925	116	6	0	8 552	248	7 845	467	17	57	29
F	13 313	2 119	11 128	54	12	0	342	136	10 975	1 664	29	130	37
Total	30 528	7 287	23 053	170	18	0	8 894	384	18 820	2 131	46	187	66

VI. PERSONNEL ENSEIGNANT

VI.2 REPARTITION DES ENSEIGNANTS PAR STATUT ET FONCTION

VI.2.2 PRIVE

Sexe	Total maîtres	Maîtres/statut du personnel			Maîtres/fonction						
		Enseignant du Privé	Autre personnel du Privé	Indéterminé	Directeur ayant 1 classe	Directeur déchargé de classe	Enseignant titulaire de la cla	Enseignant Suppléant	Surveillant	Secrétaire	Indéterminé

AGADEZ

Agadez Commune

H	10	9	1	0	4	0	6	0	0	0	0
F	5	5	0	0	0	0	5	0	0	0	0
Total	15	14	1	0	4	0	11	0	0	0	0

Arlit

H	37	37	0	0	6	0	30	1	0	0	0
F	6	5	1	0	0	0	5	0	0	1	0
Total	43	42	1	0	6	0	35	1	0	1	0

Bilma

H	0	0	0	0	0	0	0	0	0	0	0
F	0	0	0	0	0	0	0	0	0	0	0
Total	0	0	0	0	0	0	0	0	0	0	0

Tchirozérine

H	7	7	0	0	0	1	6	0	0	0	0
F	0	0	0	0	0	0	0	0	0	0	0
Total	7	7	0	0	0	1	6	0	0	0	0

Total DREBA / Régi

H	54	53	1	0	10	1	42	1	0	0	0
F	11	10	1	0	0	0	10	0	0	1	0
Total	65	63	2	0	10	1	52	1	0	1	0

DIFFA

Diffa

H	12	12	0	0	1	1	8	2	0	0	0
F	3	3	0	0	0	0	3	0	0	0	0
Total	15	15	0	0	1	1	11	2	0	0	0

VI. PERSONNEL ENSEIGNANT

VI.2 REPARTITION DES ENSEIGNANTS PAR STATUT ET FONCTION

VI.2.2 PRIVE

Sexe	Total maîtres	Maîtres/statut du personnel			Maîtres/fonction					
		Enseignant du Privé	Autre personnel du Privé	Indéterminé	Directeur ayant 1 classe	Directeur déchargé de classe	Enseignant titulaire de la cla	Enseignant Suppléant	Surveillant	Secrétaire

Maïné Soroa

H	0	0	0	0	0	0	0	0	0	0	0
F	0	0	0	0	0	0	0	0	0	0	0
Total	0	0	0	0	0	0	0	0	0	0	0

N'Guigmi

H	3	3	0	0	1	0	2	0	0	0	0
F	2	2	0	0	1	0	1	0	0	0	0
Total	5	5	0	0	2	0	3	0	0	0	0

Total DREBA / Régi

H	15	15	0	0	2	1	10	2	0	0	0
F	5	5	0	0	1	0	4	0	0	0	0
Total	20	20	0	0	3	1	14	2	0	0	0

DOSSO

Boboye

H	12	12	0	0	3	0	5	4	0	0	0
F	6	6	0	0	0	0	4	2	0	0	0
Total	18	18	0	0	3	0	9	6	0	0	0

Dosso Commune

H	16	16	0	0	4	0	12	0	0	0	0
F	15	15	0	0	2	0	10	3	0	0	0
Total	31	31	0	0	6	0	22	3	0	0	0

Dosso Département

H	0	0	0	0	0	0	0	0	0	0	0
F	0	0	0	0	0	0	0	0	0	0	0
Total	0	0	0	0	0	0	0	0	0	0	0

Doutchi

H	3	3	0	0	0	1	2	0	0	0	0
F	4	4	0	0	0	0	4	0	0	0	0
Total	7	7	0	0	0	1	6	0	0	0	0

VI. PERSONNEL ENSEIGNANT

VI.2 REPARTITION DES ENSEIGNANTS PAR STATUT ET FONCTION

VI.2.2 PRIVE

Sexe	Total maîtres	Maîtres/statut du personnel			Maîtres/fonction					
		Enseignant du Privé	Autre personnel du Privé	Indéterminé	Directeur ayant 1 classe	Directeur déchargé de classe	Enseignant titulaire de la cla	Enseignant Suppléant	Surveillant	Secrétaire

Gaya

H	17	17	0	0	3	0	13	1	0	0	0
F	0	0	0	0	0	0	0	0	0	0	0
Total	17	17	0	0	3	0	13	1	0	0	0

Loga

H	0	0	0	0	0	0	0	0	0	0	0
F	0	0	0	0	0	0	0	0	0	0	0
Total	0	0	0	0	0	0	0	0	0	0	0

Tibiri Doutchi

H	0	0	0	0	0	0	0	0	0	0	0
F	0	0	0	0	0	0	0	0	0	0	0
Total	0	0	0	0	0	0	0	0	0	0	0

Total DREBA / Régi

H	48	48	0	0	10	1	32	5	0	0	0
F	25	25	0	0	2	0	18	5	0	0	0
Total	73	73	0	0	12	1	50	10	0	0	0

MARADI

Aguié

H	0	0	0	0	0	0	0	0	0	0	0
F	0	0	0	0	0	0	0	0	0	0	0
Total	0	0	0	0	0	0	0	0	0	0	0

Dakoro

H	0	0	0	0	0	0	0	0	0	0	0
F	0	0	0	0	0	0	0	0	0	0	0
Total	0	0	0	0	0	0	0	0	0	0	0

Guidan Roundji

H	2	1	1	0	0	1	0	0	0	1	0
F	1	1	0	0	0	0	1	0	0	0	0
Total	3	2	1	0	0	1	1	0	0	1	0

VI. PERSONNEL ENSEIGNANT

VI.2 REPARTITION DES ENSEIGNANTS PAR STATUT ET FONCTION

VI.2.2 PRIVE

Sexe	Total maîtres	Maîtres/statut du personnel			Maîtres/fonction					
		Enseignant du Privé	Autre personnel du Privé	Indéterminé	Directeur ayant 1 classe	Directeur déchargé de classe	Enseignant titulaire de la cla	Enseignant Suppléant	Surveillant	Secrétaire

Madarounfa

H	0	0	0	0	0	0	0	0	0	0	0
F	0	0	0	0	0	0	0	0	0	0	0
Total	0	0	0	0	0	0	0	0	0	0	0

Maradi Commune

H	103	98	5	0	12	3	77	6	3	2	0
F	39	36	3	0	4	2	26	3	1	3	0
Total	142	134	8	0	16	5	103	9	4	5	0

Mayahi

H	0	0	0	0	0	0	0	0	0	0	0
F	0	0	0	0	0	0	0	0	0	0	0
Total	0	0	0	0	0	0	0	0	0	0	0

Tessaoua

H	6	6	0	0	1	0	4	1	0	0	0
F	0	0	0	0	0	0	0	0	0	0	0
Total	6	6	0	0	1	0	4	1	0	0	0

Tibiri Gobir

H	16	16	0	0	1	2	10	1	1	1	0
F	14	14	0	0	0	0	13	0	1	0	0
Total	30	30	0	0	1	2	23	1	2	1	0

Total DREBA / Régi

H	127	121	6	0	14	6	91	8	4	4	0
F	54	51	3	0	4	2	40	3	2	3	0
Total	181	172	9	0	18	8	131	11	6	7	0

NIAMEY

Niamey FA

H	298	288	10	0	46	11	200	35	3	2	1
F	55	52	3	0	6	2	37	8	1	1	0
Total	353	340	13	0	52	13	237	43	4	3	1

VI. PERSONNEL ENSEIGNANT

VI.2 REPARTITION DES ENSEIGNANTS PAR STATUT ET FONCTION

VI.2.2 PRIVE

Sexe	Total maîtres	Maîtres/statut du personnel			Maîtres/fonction					
		Enseignant du Privé	Autre personnel du Privé	Indéterminé	Directeur ayant 1 classe	Directeur déchargé de classe	Enseignant titulaire de la cla	Enseignant Suppléant	Surveillant	Secrétaire

Niamey I

H	135	127	8	0	11	5	99	14	2	1	3
F	78	69	9	0	5	3	50	9	1	7	3
Total	213	196	17	0	16	8	149	23	3	8	6

Niamey II

H	71	68	3	0	4	4	49	6	3	1	4
F	54	52	2	0	1	3	40	4	1	3	2
Total	125	120	5	0	5	7	89	10	4	4	6

Niamey III

H	30	29	1	0	3	2	17	6	0	1	1
F	47	47	0	0	0	3	42	1	0	1	0
Total	77	76	1	0	3	5	59	7	0	2	1

Niamey IV

H	39	39	0	0	2	3	32	1	0	1	0
F	30	30	0	0	3	1	22	3	0	1	0
Total	69	69	0	0	5	4	54	4	0	2	0

Niamey V

H	11	11	0	0	3	0	8	0	0	0	0
F	9	9	0	0	2	1	5	1	0	0	0
Total	20	20	0	0	5	1	13	1	0	0	0

Total DREBA / Régi

H	584	562	22	0	69	25	405	62	8	6	9
F	273	259	14	0	17	13	196	26	3	13	5
Total	857	821	36	0	86	38	601	88	11	19	14

TAHOUA

Abalak

H	0	0	0	0	0	0	0	0	0	0	0
F	0	0	0	0	0	0	0	0	0	0	0
Total	0	0	0	0	0	0	0	0	0	0	0

VI. PERSONNEL ENSEIGNANT

VI.2 REPARTITION DES ENSEIGNANTS PAR STATUT ET FONCTION

VI.2.2 PRIVE

Sexe	Total maîtres	Maîtres/statut du personnel			Maîtres/fonction					
		Enseignant du Privé	Autre personnel du Privé	Indéterminé	Directeur ayant 1 classe	Directeur déchargé de classe	Enseignant titulaire de la cla	Enseignant Suppléant	Surveillant	Secrétaire

Birnin Konni

H	8	8	0	0	1	1	6	0	0	0	0
F	5	5	0	0	0	0	5	0	0	0	0
Total	13	13	0	0	1	1	11	0	0	0	0

Bouza

H	0	0	0	0	0	0	0	0	0	0	0
F	0	0	0	0	0	0	0	0	0	0	0
Total	0	0	0	0	0	0	0	0	0	0	0

Illéla

H	0	0	0	0	0	0	0	0	0	0	0
F	0	0	0	0	0	0	0	0	0	0	0
Total	0	0	0	0	0	0	0	0	0	0	0

Keita

H	0	0	0	0	0	0	0	0	0	0	0
F	0	0	0	0	0	0	0	0	0	0	0
Total	0	0	0	0	0	0	0	0	0	0	0

Madaoua

H	2	2	0	0	1	0	1	0	0	0	0
F	1	1	0	0	0	0	1	0	0	0	0
Total	3	3	0	0	1	0	2	0	0	0	0

Tahoua Arrondissement

H	0	0	0	0	0	0	0	0	0	0	0
F	0	0	0	0	0	0	0	0	0	0	0
Total	0	0	0	0	0	0	0	0	0	0	0

Tahoua Commune

H	21	21	0	0	4	1	13	3	0	0	0
F	5	5	0	0	0	0	5	0	0	0	0
Total	26	26	0	0	4	1	18	3	0	0	0

VI. PERSONNEL ENSEIGNANT

VI.2 REPARTITION DES ENSEIGNANTS PAR STATUT ET FONCTION

VI.2.2 PRIVE

Sexe	Total maîtres	Maîtres/statut du personnel			Maîtres/fonction					
		Enseignant du Privé	Autre personnel du Privé	Indéterminé	Directeur ayant 1 classe	Directeur déchargé de classe	Enseignant titulaire de la cla	Enseignant Suppléant	Surveillant	Secrétaire

Tchintabaraden

H	0	0	0	0	0	0	0	0	0	0	0
F	0	0	0	0	0	0	0	0	0	0	0
Total	0	0	0	0	0	0	0	0	0	0	0

Total DREBA / Régi

H	31	31	0	0	6	2	20	3	0	0	0
F	11	11	0	0	0	0	11	0	0	0	0
Total	42	42	0	0	6	2	31	3	0	0	0

TILLABERY

Filingué

H	2	2	0	0	1	0	1	0	0	0	0
F	0	0	0	0	0	0	0	0	0	0	0
Total	2	2	0	0	1	0	1	0	0	0	0

Kollo

H	30	17	13	0	2	1	12	9	0	0	6
F	8	7	1	0	2	0	4	1	0	0	1
Total	38	24	14	0	4	1	16	10	0	0	7

Ouallam

H	0	0	0	0	0	0	0	0	0	0	0
F	0	0	0	0	0	0	0	0	0	0	0
Total	0	0	0	0	0	0	0	0	0	0	0

Say

H	4	4	0	0	1	0	3	0	0	0	0
F	1	1	0	0	0	0	1	0	0	0	0
Total	5	5	0	0	1	0	4	0	0	0	0

Téra

H	0	0	0	0	0	0	0	0	0	0	0
F	0	0	0	0	0	0	0	0	0	0	0
Total	0	0	0	0	0	0	0	0	0	0	0

VI. PERSONNEL ENSEIGNANT

VI.2 REPARTITION DES ENSEIGNANTS PAR STATUT ET FONCTION

VI.2.2 PRIVE

Sexe	Total maîtres	Maîtres/statut du personnel			Maîtres/fonction					
		Enseignant du Privé	Autre personnel du Privé	Indéterminé	Directeur ayant 1 classe	Directeur déchargé de classe	Enseignant titulaire de la cla	Enseignant Suppléant	Surveillant	Secrétaire

Tillabéry Commune

H	7	0	7	0	1	0	4	2	0	0	0
F	1	0	1	0	0	0	1	0	0	0	0
Total	8	0	8	0	1	0	5	2	0	0	0

Tillabéry Département

H	10	10	0	0	1	1	8	0	0	0	0
F	4	4	0	0	0	0	3	0	1	0	0
Total	14	14	0	0	1	1	11	0	1	0	0

Total DREBA / Régi

H	53	33	20	0	6	2	28	11	0	0	6
F	14	12	2	0	2	0	9	1	1	0	1
Total	67	45	22	0	8	2	37	12	1	0	7

ZINDER

Gouré

H	5	0	5	0	1	0	4	0	0	0	0
F	1	0	1	0	0	0	1	0	0	0	0
Total	6	0	6	0	1	0	5	0	0	0	0

Magaria

H	4	4	0	0	1	0	2	1	0	0	0
F	2	2	0	0	0	0	2	0	0	0	0
Total	6	6	0	0	1	0	4	1	0	0	0

Matamèye

H	0	0	0	0	0	0	0	0	0	0	0
F	0	0	0	0	0	0	0	0	0	0	0
Total	0	0	0	0	0	0	0	0	0	0	0

Mirriah

H	0	0	0	0	0	0	0	0	0	0	0
F	0	0	0	0	0	0	0	0	0	0	0
Total	0	0	0	0	0	0	0	0	0	0	0

VI. PERSONNEL ENSEIGNANT

VI.2 REPARTITION DES ENSEIGNANTS PAR STATUT ET FONCTION

VI.2.2 PRIVE

Sexe	Total maîtres	Maîtres/statut du personnel			Maîtres/fonction					
		Enseignant du Privé	Autre personnel du Privé	Indéterminé	Directeur ayant 1 classe	Directeur déchargé de classe	Enseignant titulaire de la cla	Enseignant Suppléant	Surveillant	Secrétaire

Tanout

H	0	0	0	0	0	0	0	0	0	0	0
F	0	0	0	0	0	0	0	0	0	0	0
Total	0	0	0	0	0	0	0	0	0	0	0

Zinder Commune

H	58	52	6	0	11	1	34	10	1	1	0
F	35	31	4	0	1	1	27	5	0	1	0
Total	93	83	10	0	12	2	61	15	1	2	0

Total DREBA / Régi

H	67	56	11	0	13	1	40	11	1	1	0
F	38	33	5	0	1	1	30	5	0	1	0
Total	105	89	16	0	14	2	70	16	1	2	0

Total National

Sexe	Total maîtres	Maîtres/statut du personnel			Maîtres/fonction						
		Enseignant du Privé	Autre personnel du Privé	Indéterminé	Directeur ayant 1 classe	Directeur déchargé de classe	Enseignant titulaire de la cla	Enseignant Suppléant	Surveillant	Secrétaire	Indéterminé
H	979	919	60	0	130	39	668	103	13	11	15
F	431	406	25	0	27	16	318	40	6	18	6
Total	1 410	1 325	85	0	157	55	986	143	19	29	21

VI. PERSONNEL ENSEIGNANT

VI.3 REPARTITION DES ENSEIGNANTS CONTRACTUELS PAR QUALIFICATION

(PUBLIC+COMMUNAUTAIRE)

Sexe	Total maîtres	Maîtres/diplôme académique élevé					Maîtres/Qualification					
		Licence et plus	Bac plus 2 ans	BAC ou BAC plus 1 an	BEPC et plus	CEPE	Indéterminé	Instituteur	Instituteur Adjoint	Moniteur	Aucun diplôme d'ense	Autre diplôme d'ense

AGADEZ

Agadez Commune

H	41	0	0	5	33	0	3	5	35	0	0	0	1
F	232	0	0	11	179	0	42	14	203	0	0	4	11
Tota	273	0	0	16	212	0	45	19	238	0	0	4	12

Arlit

H	63	0	0	7	54	0	2	7	51	0	0	3	2
F	201	0	0	15	178	0	8	16	170	0	1	3	11
Tota	264	0	0	22	232	0	10	23	221	0	1	6	13

Bilma

H	54	0	0	4	49	0	1	3	50	0	0	0	1
F	28	0	0	2	26	0	0	2	26	0	0	0	0
Tota	82	0	0	6	75	0	1	5	76	0	0	0	1

Tchirozérine

H	175	0	0	19	151	1	4	16	137	3	1	13	2
F	89	0	0	5	83	0	1	4	74	0	0	3	8
Tota	264	0	0	24	234	1	5	20	211	3	1	16	10

Total DREBA / Régi

H	333	0	0	35	287	1	10	31	273	3	1	16	6
F	550	0	0	33	466	0	51	36	473	0	1	10	30
Tota	883	0	0	68	753	1	61	67	746	3	2	26	36

DIFFA

Diffa

H	120	0	0	9	100	0	11	4	107	0	1	5	3
F	215	0	2	18	161	2	32	6	175	5	1	6	21
Tota	335	0	2	27	261	2	43	10	282	5	2	11	24

Maïné Soroa

H	138	0	0	9	126	0	3	7	122	1	3	1	4
F	167	0	1	6	133	0	27	8	148	5	3	1	2
Tota	305	0	1	15	259	0	30	15	270	6	6	2	6

N'Guigmi

H	90	0	0	4	78	2	6	4	77	0	6	2	1
F	107	0	0	7	87	0	13	8	92	0	5	0	2
Tota	197	0	0	11	165	2	19	12	169	0	11	2	3

Total DREBA / Régi

H	348	0	0	22	304	2	20	15	306	1	10	8	8
F	489	0	3	31	381	2	72	22	415	10	9	7	25
Tota	837	0	3	53	685	4	92	37	721	11	19	15	33

DOSSO

Boboye

H	337	0	1	35	293	1	7	27	286	2	2	4	16
F	272	0	2	31	236	0	3	22	244	1	0	2	3
Tota	609	0	3	66	529	1	10	49	530	3	2	6	19

VI. PERSONNEL ENSEIGNANT

VI.3 REPARTITION DES ENSEIGNANTS CONTRACTUELS PAR QUALIFICATION

(PUBLIC+COMMUNAUTAIRE)

Sexe	Total maîtres	Maîtres/diplôme académique élevé						Maîtres/Qualification					
		Licence et plus	Bac plus 2 ans	BAC ou BAC plus 1 an	BEPC et plus	CEPE	Indéterminé	Instituteur	Instituteur Adjoint	Moniteur	Aucun diplôme d'ense	Autre diplôme d'ense	Indéterminé
Dosso Commune													
H	24	0	0	1	19	0	4	2	21	0	0	0	1
F	274	0	0	19	243	0	12	15	245	0	0	0	14
Tota	298	0	0	20	262	0	16	17	266	0	0	0	15
Dosso Département													
H	380	0	3	35	330	7	5	34	327	0	0	13	6
F	317	0	0	14	281	2	20	16	275	0	0	16	10
Tota	697	0	3	49	611	9	25	50	602	0	0	29	16
Doutchi													
H	310	0	1	32	271	2	4	33	261	1	11	2	2
F	211	0	0	11	192	3	5	8	198	4	0	0	1
Tota	521	0	1	43	463	5	9	41	459	5	11	2	3
Gaya													
H	348	0	1	27	310	2	8	23	320	0	2	0	3
F	299	0	1	20	254	2	22	15	272	2	2	1	7
Tota	647	0	2	47	564	4	30	38	592	2	4	1	10
Loga													
H	313	1	8	44	241	6	13	41	255	0	7	4	6
F	110	0	1	5	99	0	5	3	90	0	7	7	3
Tota	423	1	9	49	340	6	18	44	345	0	14	11	9
Tibiri Douthi													
H	334	0	0	26	295	1	12	24	279	1	20	2	8
F	134	0	0	3	128	0	3	4	108	5	6	4	7
Tota	468	0	0	29	423	1	15	28	387	6	26	6	15
Total DREBA / Régi													
H	2 046	1	14	200	1 759	19	53	184	1 749	4	42	25	42
F	1 617	0	4	103	1 433	7	70	83	1 432	12	15	30	45
Tota	3 663	1	18	303	3 192	26	123	267	3 181	16	57	55	87
MARADI													
Aguié													
H	308	0	4	24	272	1	7	28	272	0	0	7	1
F	156	0	2	12	140	0	2	8	142	1	0	0	5
Tota	464	0	6	36	412	1	9	36	414	1	0	7	6
Dakoro													
H	542	0	5	39	484	3	11	35	450	2	0	28	27
F	147	0	0	2	136	0	9	3	120	1	0	11	12
Tota	689	0	5	41	620	3	20	38	570	3	0	39	39
Guidan Roundji													
H	257	1	2	19	229	1	5	11	226	1	13	3	3
F	133	1	1	18	109	0	4	5	120	1	3	3	1
Tota	390	2	3	37	338	1	9	16	346	2	16	6	4
Madarounfa													
H	314	0	0	22	273	3	16	18	268	1	13	4	10
F	272	0	0	17	239	3	13	9	247	0	6	2	6
Tota	586	0	0	39	512	6	29	27	515	1	19	6	16

VI. PERSONNEL ENSEIGNANT

VI.3 REPARTITION DES ENSEIGNANTS CONTRACTUELS PAR QUALIFICATION

(PUBLIC+COMMUNAUTAIRE)

Sexe	Total maîtres	Maîtres/diplôme académique élevé						Maîtres/Qualification					
		Licence et plus	Bac plus 2 ans	BAC ou BAC plus 1 an	BEPC et plus	CEPE	Indéterminé	Instituteur	Instituteur Adjoint	Moniteur	Aucun diplôme d'ense	Autre diplôme d'ense	Indéterminé
Maradi Commune													
H	27	0	0	1	24	0	2	1	26	0	0	0	0
F	359	0	0	24	292	0	43	21	320	7	0	1	9
Tota	386	0	0	25	316	0	45	22	346	7	0	1	9
Mayahi													
H	463	0	2	31	417	3	10	30	381	1	24	13	14
F	150	0	0	2	132	0	16	4	134	0	7	4	1
Tota	613	0	2	33	549	3	26	34	515	1	31	17	15
Tessaoua													
H	387	1	6	26	311	4	39	24	333	4	0	8	18
F	187	1	1	6	150	7	22	7	161	8	0	5	6
Tota	574	2	7	32	461	11	61	31	494	12	0	13	24
Tibiri Gobir													
H	147	0	3	6	132	4	2	5	123	0	11	2	5
F	139	0	0	6	129	3	1	4	123	1	8	3	0
Tota	286	0	3	12	261	7	3	9	246	1	19	5	5
Total DREBA / Régi													
H	2 445	2	22	168	2 142	19	92	152	2 079	9	61	65	78
F	1 543	2	4	87	1 327	13	110	61	1 367	19	24	29	40
Tota	3 988	4	26	255	3 469	32	202	213	3 446	28	85	94	118
NIAMEY													
Niamey FA													
H	109	0	9	39	56	0	5	42	60	0	0	3	4
F	241	0	4	32	203	0	2	22	214	0	0	1	4
Tota	350	0	13	71	259	0	7	64	274	0	0	4	8
Niamey I													
H	30	0	0	3	26	0	1	3	27	0	0	0	0
F	175	0	0	17	149	4	5	17	158	0	0	0	0
Tota	205	0	0	20	175	4	6	20	185	0	0	0	0
Niamey II													
H	55	0	0	9	40	0	6	11	41	0	0	2	1
F	165	0	5	13	127	4	16	21	132	0	0	6	6
Tota	220	0	5	22	167	4	22	32	173	0	0	8	7
Niamey III													
H	23	0	0	8	11	1	3	6	13	0	0	2	2
F	254	0	1	33	201	11	8	36	182	1	0	19	15
Tota	277	0	1	41	212	12	11	42	195	1	0	21	17
Niamey IV													
H	67	0	1	13	47	2	4	17	46	0	0	0	4
F	276	0	8	35	226	2	5	43	225	2	0	1	5
Tota	343	0	9	48	273	4	9	60	271	2	0	1	9
Niamey V													
H	46	0	0	4	37	0	5	12	25	0	0	1	7
F	186	0	0	9	132	0	45	18	100	0	1	23	44
Tota	232	0	0	13	169	0	50	30	125	0	1	24	51

VI. PERSONNEL ENSEIGNANT

VI.3 REPARTITION DES ENSEIGNANTS CONTRACTUELS PAR QUALIFICATION

(PUBLIC+COMMUNAUTAIRE)

Sexe	Total maîtres	Maîtres/diplôme académique élevé						Maîtres/Qualification					
		Licence et plus	Bac plus 2 ans	BAC ou BAC plus 1 an	BEPC et plus	CEPE	Indéterminé	Instituteur	Instituteur Adjoint	Moniteur	Aucun diplôme d'ense	Autre diplôme d'ense	Indéterminé

Total DREBA / Régi

H	330	0	10	76	217	3	24	91	212	0	0	8	18
F	1 297	0	18	139	1 038	21	81	157	1 011	3	1	50	74
Tota	1 627	0	28	215	1 255	24	105	248	1 223	3	1	58	92

TAHOUA

Abalak

H	151	0	1	5	129	0	16	6	112	0	15	5	13
F	89	0	2	4	82	0	1	6	60	0	7	6	10
Tota	240	0	3	9	211	0	17	12	172	0	22	11	23

Birnin Konni

H	280	0	0	24	234	5	17	20	209	1	10	15	25
F	324	0	0	13	300	0	11	22	262	0	15	4	21
Tota	604	0	0	37	534	5	28	42	471	1	25	19	46

Bouza

H	345	0	4	16	321	1	3	17	317	0	6	1	4
F	130	0	3	2	123	0	2	6	123	0	1	0	0
Tota	475	0	7	18	444	1	5	23	440	0	7	1	4

Illéla

H	324	0	1	20	292	1	10	17	274	1	19	7	6
F	136	0	0	7	127	0	2	5	120	0	6	3	2
Tota	460	0	1	27	419	1	12	22	394	1	25	10	8

Keita

H	319	0	3	12	282	2	20	11	259	0	10	16	23
F	119	0	0	4	104	0	11	6	99	0	10	1	3
Tota	438	0	3	16	386	2	31	17	358	0	20	17	26

Madaoua

H	353	0	0	4	315	2	32	8	308	1	4	2	30
F	233	0	0	2	213	3	15	1	213	1	2	3	13
Tota	586	0	0	6	528	5	47	9	521	2	6	5	43

Tahoua Arrondissement

H	310	0	0	20	267	5	18	20	250	1	19	8	12
F	199	0	1	12	180	0	6	16	168	1	8	0	6
Tota	509	0	1	32	447	5	24	36	418	2	27	8	18

Tahoua Commune

H	29	0	0	4	22	0	3	3	24	0	0	0	2
F	383	0	2	26	346	3	6	18	344	0	2	0	19
Tota	412	0	2	30	368	3	9	21	368	0	2	0	21

Tchintabaraden

H	176	0	1	9	157	1	8	6	148	1	11	0	10
F	78	0	0	1	74	0	3	3	66	4	3	0	2
Tota	254	0	1	10	231	1	11	9	214	5	14	0	12

Total DREBA / Régi

H	2 287	0	10	114	2 019	17	127	108	1 901	5	94	54	125
F	1 691	0	8	71	1 549	6	57	83	1 455	6	54	17	76
Tota	3 978	0	18	185	3 568	23	184	191	3 356	11	148	71	201

TILLABERY

VI. PERSONNEL ENSEIGNANT

VI.3 REPARTITION DES ENSEIGNANTS CONTRACTUELS PAR QUALIFICATION

(PUBLIC+COMMUNAUTAIRE)

Sexe	Total maîtres	Maîtres/diplôme académique élevé						Maîtres/Qualification					
		Licence et plus	Bac plus 2 ans	BAC ou BAC plus 1 an	BEPC et plus	CEPE	Indéterminé	Instituteur	Instituteur Adjoint	Moniteur	Aucun diplôme d'ense	Autre diplôme d'ense	Indéterminé
Filingué													
H	488	0	7	70	389	10	12	60	388	0	1	21	18
F	306	0	4	34	245	3	20	30	234	0	0	23	15
Tota	794	0	11	104	634	13	32	90	622	0	1	44	33
Kollo													
H	349	0	8	61	263	6	11	60	270	3	4	3	9
F	540	0	6	41	462	7	24	37	473	1	7	6	16
Tota	889	0	14	102	725	13	35	97	743	4	11	9	25
Ouallam													
H	330	0	5	37	284	0	4	36	264	1	20	5	2
F	209	0	2	12	188	1	6	7	181	1	14	1	1
Tota	539	0	7	49	472	1	10	43	445	2	34	6	3
Say													
H	295	1	5	46	222	6	15	49	223	0	1	9	13
F	296	1	0	15	255	4	21	16	255	0	0	4	21
Tota	591	2	5	61	477	10	36	65	478	0	1	13	34
Téra													
H	413	0	14	67	317	4	11	64	334	1	0	3	11
F	336	0	1	18	295	4	18	16	297	2	0	4	17
Tota	749	0	15	85	612	8	29	80	631	3	0	7	28
Tillabéry Commune													
H	18	0	0	3	14	0	1	3	15	0	0	0	0
F	117	0	6	2	107	0	2	5	97	0	0	0	14
Tota	135	0	6	5	121	0	3	8	112	0	0	0	14
Tillabéry Département													
H	250	0	6	31	207	1	5	37	204	1	0	1	7
F	289	0	1	11	274	1	2	12	261	3	0	0	13
Tota	539	0	7	42	481	2	7	49	465	4	0	1	20
<i>Total DREBA / Régi</i>													
H	2 143	1	45	315	1 696	27	59	309	1 698	6	26	42	60
F	2 093	1	20	133	1 826	20	93	123	1 798	7	21	38	97
Tota	4 236	2	65	448	3 522	47	152	432	3 496	13	47	80	157
ZINDER													
Gouré													
H	356	0	2	18	321	2	13	17	317	0	3	15	4
F	196	0	0	4	180	0	12	4	177	0	1	0	14
Tota	552	0	2	22	501	2	25	21	494	0	4	15	18
Magaria													
H	493	0	2	21	440	11	19	22	428	0	10	6	27
F	343	0	0	8	324	1	10	5	307	0	15	4	12
Tota	836	0	2	29	764	12	29	27	735	0	25	10	39
Matamèye													
H	238	0	0	24	204	0	10	25	205	0	1	0	7
F	197	0	1	10	175	0	11	13	174	0	2	3	5
Tota	435	0	1	34	379	0	21	38	379	0	3	3	12

VI. PERSONNEL ENSEIGNANT

VI.3 REPARTITION DES ENSEIGNANTS CONTRACTUELS PAR QUALIFICATION

(PUBLIC+COMMUNAUTAIRE)

Sexe	Total maîtres	Maîtres/diplôme académique élevé						Maîtres/Qualification					
		Licence et plus	Bac plus 2 ans	BAC ou BAC plus 1 an	BEPC et plus	CEPE	Indéterminé	Instituteur	Instituteur Adjoint	Moniteur	Aucun diplôme d'ense	Autre diplôme d'ense	Indéterminé
Mirriah													
H	506	0	2	41	433	1	29	40	405	0	12	10	39
F	401	0	0	22	351	7	21	22	355	0	6	1	16
Tota	907	0	2	63	784	8	50	62	760	0	18	11	55
Tanout													
H	358	0	2	18	310	3	25	12	296	1	5	12	32
F	196	0	0	6	182	0	8	6	174	0	3	0	13
Tota	554	0	2	24	492	3	33	18	470	1	8	12	45
Zinder Commune													
H	42	0	0	6	34	0	2	7	32	0	1	0	2
F	515	0	1	27	475	0	12	35	441	0	2	6	30
Tota	557	0	1	33	509	0	14	42	473	0	3	6	32
<i>Total DREBA / Régi</i>													
H	1 993	0	8	128	1 742	17	98	123	1 683	1	32	43	111
F	1 848	0	2	77	1 687	8	74	85	1 628	0	29	14	90
Tota	3 841	0	10	205	3 429	25	172	208	3 311	1	61	57	201

<i>Total National</i>

Sexe	Total maîtres	Maîtres/diplôme académique élevé						Maîtres/Qualification					
		Licence et plus	Bac plus 2 ans	BAC ou BAC plus 1 an	BEPC et plus	CEPE	Indéterminé	Instituteur	Instituteur Adjoint	Moniteur	Aucun diplôme d'ense	Autre diplôme d'ense	Indéterminé
H	11 925	4	109	1 058	10 166	105	483	1 013	9 901	29	266	261	448
F	11 128	3	59	674	9 707	77	608	650	9 579	57	154	195	477
Tota	23 053	7	168	1 732	19 873	182	1 091	1 663	19 480	86	420	456	925

VII. EFFECTIFS DES ELEVES**VII.1 REPARTITION DES NOUVEAUX ADMIS AU CI PAR AGE ET SEXE****VII.1.1 URBAIN + RURAL**

	< 6 ans	6 ans	7 ans	8 ans	9 ans	> 9 ans	Total
--	---------	-------	-------	-------	-------	---------	-------

AGADEZ

Agadez Commune

Garçons	26	408	726	308	70	1	1 539
Filles	24	357	692	310	73	0	1 456
Total	50	765	1 418	618	143	1	2 995

Arlit

Garçons	32	431	912	251	27	0	1 653
Filles	41	383	778	187	14	0	1 403
Total	73	814	1 690	438	41	0	3 056

Bilma

Garçons	7	53	219	37	7	0	323
Filles	4	40	208	25	4	0	281
Total	11	93	427	62	11	0	604

Tchirozérine

Garçons	50	356	1 051	341	62	1	1 861
Filles	56	339	895	256	28	3	1 577
Total	106	695	1 946	597	90	4	3 438

Total AGADEZ

	< 6 ans	6 ans	7 ans	8 ans	9 ans	> 9 ans	Total
Garçons	115	1 248	2 908	937	166	2	5 376
Filles	125	1 119	2 573	778	119	3	4 717
Total	240	2 367	5 481	1 715	285	5	10 093

DIFFA

Diffa

Garçons	12	276	695	139	4	0	1 126
Filles	13	295	579	124	4	0	1 015
Total	25	571	1 274	263	8	0	2 141

Mainé Soroa

Garçons	82	418	649	96	31	0	1 276
Filles	73	442	560	79	24	0	1 178
Total	155	860	1 209	175	55	0	2 454

N'Guigmi

Garçons	28	170	508	45	9	0	760
Filles	10	202	373	52	5	0	642
Total	38	372	881	97	14	0	1 402

Total DIFFA

	< 6 ans	6 ans	7 ans	8 ans	9 ans	> 9 ans	Total
Garçons	122	864	1 852	280	44	0	3 162
Filles	96	939	1 512	255	33	0	2 835
Total	218	1 803	3 364	535	77	0	5 997

DOSSO

Boboye

Garçons	24	553	3 130	560	60	0	4 327
Filles	24	430	2 459	388	52	0	3 353
Total	48	983	5 589	948	112	0	7 680

Dosso Commune

Garçons	13	282	882	147	10	0	1 334
Filles	23	278	713	113	14	0	1 141
Total	36	560	1 595	260	24	0	2 475

VII. EFFECTIFS DES ELEVES**VII.1 REPARTITION DES NOUVEAUX ADMIS AU CI PAR AGE ET SEXE****VII.1.1 URBAIN + RURAL**

	< 6 ans	6 ans	7 ans	8 ans	9 ans	> 9 ans	Total
Dosso Département							
Garçons	35	556	3 798	343	55	0	4 787
Filles	13	365	2 828	284	48	0	3 538
Total	48	921	6 626	627	103	0	8 325
Doutchi							
Garçons	31	578	2 678	1 120	372	0	4 779
Filles	22	483	1 845	770	233	0	3 353
Total	53	1 061	4 523	1 890	605	0	8 132
Gaya							
Garçons	111	569	3 190	372	18	0	4 260
Filles	83	358	1 900	263	19	0	2 623
Total	194	927	5 090	635	37	0	6 883
Loga							
Garçons	42	354	1 771	386	23	0	2 576
Filles	29	280	1 287	237	12	0	1 845
Total	71	634	3 058	623	35	0	4 421
Tibiri Doutchi							
Garçons	43	444	2 665	897	164	0	4 213
Filles	38	339	2 045	608	101	0	3 131
Total	81	783	4 710	1 505	265	0	7 344
Total DOSSO							
	< 6 ans	6 ans	7 ans	8 ans	9 ans	> 9 ans	Total
Garçons	299	3 336	18 114	3 825	702	0	26 276
Filles	232	2 533	13 077	2 663	479	0	18 984
Total	531	5 869	31 191	6 488	1 181	0	45 260
MARADI							
Aguié							
Garçons	10	278	2 945	338	27	0	3 598
Filles	10	203	1 824	218	25	0	2 280
Total	20	481	4 769	556	52	0	5 878
Dakoro							
Garçons	35	625	4 100	862	161	0	5 783
Filles	43	453	2 321	421	78	0	3 316
Total	78	1 078	6 421	1 283	239	0	9 099
Guidan Roudji							
Garçons	23	127	1 832	349	14	0	2 345
Filles	41	121	1 236	216	10	0	1 624
Total	64	248	3 068	565	24	0	3 969
Madarounfa							
Garçons	56	844	3 185	583	8	0	4 676
Filles	55	811	2 367	438	24	0	3 695
Total	111	1 655	5 552	1 021	32	0	8 371
Maradi Commune							
Garçons	15	727	1 631	779	90	0	3 242
Filles	11	626	1 520	629	67	0	2 853
Total	26	1 353	3 151	1 408	157	0	6 095
Mavahi							
Garçons	8	513	3 204	452	24	0	4 201
Filles	0	384	1 971	226	4	0	2 585
Total	8	897	5 175	678	28	0	6 786

VII. EFFECTIFS DES ELEVES**VII.1 REPARTITION DES NOUVEAUX ADMIS AU CI PAR AGE ET SEXE****VII.1.1 URBAIN + RURAL**

	< 6 ans	6 ans	7 ans	8 ans	9 ans	> 9 ans	Total
Tessaoua							
Garçons	72	446	2 721	430	110	0	3 779
Filles	62	326	1 569	257	36	0	2 250
Total	134	772	4 290	687	146	0	6 029
Tibiri Gobir							
Garçons	32	247	1 659	282	23	1	2 244
Filles	28	216	1 222	168	9	0	1 643
Total	60	463	2 881	450	32	1	3 887

Total MARADI

	< 6 ans	6 ans	7 ans	8 ans	9 ans	> 9 ans	Total
Garçons	251	3 807	21 277	4 075	457	1	29 868
Filles	250	3 140	14 030	2 573	253	0	20 246
Total	501	6 947	35 307	6 648	710	1	50 114

NIAMEY

Niamey FA							
Garçons	223	793	1 545	537	131	0	3 229
Filles	181	807	1 394	425	111	0	2 918
Total	404	1 600	2 939	962	242	0	6 147

Niamey I							
Garçons	189	789	806	190	38	0	2 012
Filles	209	801	737	180	28	0	1 955
Total	398	1 590	1 543	370	66	0	3 967

Niamey II							
Garçons	64	595	995	300	50	0	2 004
Filles	89	561	1 015	275	27	0	1 967
Total	153	1 156	2 010	575	77	0	3 971

Niamey III							
Garçons	78	862	785	219	26	0	1 970
Filles	90	817	853	251	41	0	2 052
Total	168	1 679	1 638	470	67	0	4 022

Niamey IV							
Garçons	11	751	1 592	432	71	0	2 857
Filles	20	786	1 506	402	69	0	2 783
Total	31	1 537	3 098	834	140	0	5 640

Niamey V							
Garçons	53	397	787	175	23	1	1 436
Filles	57	436	719	164	36	1	1 413
Total	110	833	1 506	339	59	2	2 849

Total NIAMEY

	< 6 ans	6 ans	7 ans	8 ans	9 ans	> 9 ans	Total
Garçons	618	4 187	6 510	1 853	339	1	13 508
Filles	646	4 208	6 224	1 697	312	1	13 088
Total	1 264	8 395	12 734	3 550	651	2	26 596

TAHOUA

Abalak							
Garçons	9	118	782	103	0	0	1 012
Filles	9	94	636	93	0	0	832
Total	18	212	1 418	196	0	0	1 844

Birnin Konni							
Garçons	41	525	2 694	522	54	2	3 838
Filles	17	380	1 549	314	34	0	2 294
Total	58	905	4 243	836	88	2	6 132

VII. EFFECTIFS DES ELEVES**VII.1 REPARTITION DES NOUVEAUX ADMIS AU CI PAR AGE ET SEXE****VII.1.1 URBAIN + RURAL**

	< 6 ans	6 ans	7 ans	8 ans	9 ans	> 9 ans	Total
Bouza							
Garçons	27	376	2 197	333	19	0	2 952
Filles	44	285	1 276	205	31	0	1 841
Total	71	661	3 473	538	50	0	4 793
Illéla							
Garçons	128	641	2 986	693	28	0	4 476
Filles	131	392	1 756	349	11	0	2 639
Total	259	1 033	4 742	1 042	39	0	7 115
Keita							
Garçons	36	469	2 001	285	10	0	2 801
Filles	41	336	1 125	164	4	0	1 670
Total	77	805	3 126	449	14	0	4 471
Madaoua							
Garçons	59	670	2 841	383	14	0	3 967
Filles	42	460	1 754	256	14	0	2 526
Total	101	1 130	4 595	639	28	0	6 493
Tahoua Arrondissement							
Garçons	82	375	2 821	394	25	0	3 697
Filles	61	265	1 596	214	11	0	2 147
Total	143	640	4 417	608	36	0	5 844
Tahoua Commune							
Garçons	50	514	931	226	23	0	1 744
Filles	54	500	768	208	15	0	1 545
Total	104	1 014	1 699	434	38	0	3 289
Tchintabaraden							
Garçons	39	377	1 193	432	68	0	2 109
Filles	26	312	818	198	12	0	1 366
Total	65	689	2 011	630	80	0	3 475

Total TAHOUA

	< 6 ans	6 ans	7 ans	8 ans	9 ans	> 9 ans	Total
Garçons	471	4 065	18 446	3 371	241	2	26 596
Filles	425	3 024	11 278	2 001	132	0	16 860
Total	896	7 089	29 724	5 372	373	2	43 456

TILLABERY

Filingué							
Garçons	46	726	4 773	1 000	180	0	6 725
Filles	35	792	3 518	689	103	0	5 137
Total	81	1 518	8 291	1 689	283	0	11 862
Kollo							
Garçons	45	697	3 141	933	153	0	4 969
Filles	58	685	3 008	787	126	0	4 664
Total	103	1 382	6 149	1 720	279	0	9 633
Ouallam							
Garçons	31	384	3 185	579	55	0	4 234
Filles	29	342	2 673	404	54	0	3 502
Total	60	726	5 858	983	109	0	7 736
Sav							
Garçons	41	509	1 798	303	23	0	2 674
Filles	35	503	1 487	217	37	0	2 279
Total	76	1 012	3 285	520	60	0	4 953

VII. EFFECTIFS DES ELEVES**VII.1 REPARTITION DES NOUVEAUX ADMIS AU CI PAR AGE ET SEXE****VII.1.1 URBAIN + RURAL**

	< 6 ans	6 ans	7 ans	8 ans	9 ans	> 9 ans	Total
Téra							
Garçons	30	617	3 953	623	69	0	5 292
Filles	46	525	3 531	591	75	0	4 768
Total	76	1 142	7 484	1 214	144	0	10 060
Tillabéry Commune							
Garçons	12	116	350	38	1	0	517
Filles	19	144	312	47	3	0	525
Total	31	260	662	85	4	0	1 042
Tillabéry Département							
Garçons	22	454	1 730	378	44	0	2 628
Filles	24	399	1 603	310	40	0	2 376
Total	46	853	3 333	688	84	0	5 004

Total TILLABERY

	< 6 ans	6 ans	7 ans	8 ans	9 ans	> 9 ans	Total
Garçons	227	3 503	18 930	3 854	525	0	27 039
Filles	246	3 390	16 132	3 045	438	0	23 251
Total	473	6 893	35 062	6 899	963	0	50 290

ZINDER

Gouré							
Garçons	72	560	1 984	276	22	0	2 914
Filles	86	572	1 688	217	12	0	2 575
Total	158	1 132	3 672	493	34	0	5 489
Magaria							
Garçons	81	1 032	3 980	384	23	0	5 500
Filles	63	843	3 009	308	17	0	4 240
Total	144	1 875	6 989	692	40	0	9 740
Matamèye							
Garçons	63	433	1 890	357	7	0	2 750
Filles	45	397	1 408	258	6	0	2 114
Total	108	830	3 298	615	13	0	4 864
Mirriah							
Garçons	183	1 190	4 694	640	58	0	6 765
Filles	161	1 064	4 092	461	38	0	5 816
Total	344	2 254	8 786	1 101	96	0	12 581
Tanout							
Garçons	55	770	2 998	446	25	0	4 294
Filles	69	791	2 225	303	15	0	3 403
Total	124	1 561	5 223	749	40	0	7 697
Zinder Commune							
Garçons	100	796	2 460	443	26	0	3 825
Filles	84	756	2 185	304	22	0	3 351
Total	184	1 552	4 645	747	48	0	7 176

Total ZINDER

	< 6 ans	6 ans	7 ans	8 ans	9 ans	> 9 ans	Total
Garçons	554	4 781	18 006	2 546	161	0	26 048
Filles	508	4 423	14 607	1 851	110	0	21 499
Total	1 062	9 204	32 613	4 397	271	0	47 547

Total National

	< 6 ans	6 ans	7 ans	8 ans	9 ans	> 9 ans	Total
Garçons	2 657	25 791	106 043	20 741	2 635	6	157 873
Filles	2 528	22 776	79 433	14 863	1 876	4	121 480
Total	5 185	48 567	185 476	35 604	4 511	10	279 353

VII. EFFECTIFS DES ELEVES**VII.1 REPARTITION DES NOUVEAUX ADMIS AU CI PAR AGE ET SEXE****VII.1.2 RURAL**

	< 6 ans	6 ans	7 ans	8 ans	9 ans	> 9 ans	Total
--	---------	-------	-------	-------	-------	---------	-------

AGADEZ

Agadez Commune

Garçons	0	3	9	8	0	0	20
Filles	0	2	15	4	0	0	21
Total	0	5	24	12	0	0	41

Arlit

Garçons	6	92	291	75	6	0	470
Filles	15	105	203	54	1	0	378
Total	21	197	494	129	7	0	848

Bilma

Garçons	7	30	185	34	7	0	263
Filles	4	15	171	21	4	0	215
Total	11	45	356	55	11	0	478

Tchirozérine

Garçons	50	302	946	304	58	1	1 661
Filles	56	282	801	220	26	2	1 387
Total	106	584	1 747	524	84	3	3 048

Total AGADEZ

	< 6 ans	6 ans	7 ans	8 ans	9 ans	> 9 ans	Total
Garçons	63	427	1 431	421	71	1	2 414
Filles	75	404	1 190	299	31	2	2 001
Total	138	831	2 621	720	102	3	4 415

DIFFA

Diffa

Garçons	12	171	405	66	2	0	656
Filles	13	165	333	76	3	0	590
Total	25	336	738	142	5	0	1 246

Mainé Soroa

Garçons	68	342	562	71	25	0	1 068
Filles	68	344	477	66	21	0	976
Total	136	686	1 039	137	46	0	2 044

N'Guigmi

Garçons	12	115	384	19	6	0	536
Filles	10	89	288	39	5	0	431
Total	22	204	672	58	11	0	967

Total DIFFA

	< 6 ans	6 ans	7 ans	8 ans	9 ans	> 9 ans	Total
Garçons	92	628	1 351	156	33	0	2 260
Filles	91	598	1 098	181	29	0	1 997
Total	183	1 226	2 449	337	62	0	4 257

DOSSO

Boboye

Garçons	24	526	3 021	533	59	0	4 163
Filles	24	406	2 343	373	51	0	3 197
Total	48	932	5 364	906	110	0	7 360

Dosso Commune

Garçons	0	0	0	25	0	0	25
Filles	0	0	0	30	0	0	30
Total	0	0	0	55	0	0	55

VII. EFFECTIFS DES ELEVES**VII.1 REPARTITION DES NOUVEAUX ADMIS AU CI PAR AGE ET SEXE****VII.1.2 RURAL**

	< 6 ans	6 ans	7 ans	8 ans	9 ans	> 9 ans	Total
Dosso Département							
Garçons	35	556	3 798	343	55	0	4 787
Filles	13	365	2 828	284	48	0	3 538
Total	48	921	6 626	627	103	0	8 325
Doutchi							
Garçons	17	477	2 390	990	352	0	4 226
Filles	12	382	1 610	675	219	0	2 898
Total	29	859	4 000	1 665	571	0	7 124
Gaya							
Garçons	101	408	2 881	291	11	0	3 692
Filles	77	256	1 611	192	15	0	2 151
Total	178	664	4 492	483	26	0	5 843
Loga							
Garçons	42	345	1 719	377	19	0	2 502
Filles	29	275	1 224	225	10	0	1 763
Total	71	620	2 943	602	29	0	4 265
Tibiri Doutchi							
Garçons	43	444	2 665	897	164	0	4 213
Filles	38	339	2 045	608	101	0	3 131
Total	81	783	4 710	1 505	265	0	7 344
Total DOSSO							
	< 6 ans	6 ans	7 ans	8 ans	9 ans	> 9 ans	Total
Garçons	262	2 756	16 474	3 456	660	0	23 608
Filles	193	2 023	11 661	2 387	444	0	16 708
Total	455	4 779	28 135	5 843	1 104	0	40 316
MARADI							
Aguié							
Garçons	10	263	2 711	259	27	0	3 270
Filles	10	174	1 656	146	22	0	2 008
Total	20	437	4 367	405	49	0	5 278
Dakoro							
Garçons	31	519	3 959	795	147	0	5 451
Filles	32	350	2 180	363	67	0	2 992
Total	63	869	6 139	1 158	214	0	8 443
Guidan Roudji							
Garçons	23	111	1 717	310	14	0	2 175
Filles	41	107	1 134	182	6	0	1 470
Total	64	218	2 851	492	20	0	3 645
Madarounfa							
Garçons	55	822	3 099	575	8	0	4 559
Filles	54	788	2 310	412	24	0	3 588
Total	109	1 610	5 409	987	32	0	8 147
Mayahi							
Garçons	8	503	3 130	416	21	0	4 078
Filles	0	371	1 892	192	3	0	2 458
Total	8	874	5 022	608	24	0	6 536
Tessaoua							
Garçons	72	354	2 465	351	104	0	3 346
Filles	62	268	1 347	201	25	0	1 903
Total	134	622	3 812	552	129	0	5 249

VII. EFFECTIFS DES ELEVES**VII.1 REPARTITION DES NOUVEAUX ADMIS AU CI PAR AGE ET SEXE****VII.1.2 RURAL**

	< 6 ans	6 ans	7 ans	8 ans	9 ans	> 9 ans	Total
Tibiri Gobir							
Garçons	30	209	1 558	280	23	1	2 101
Filles	28	183	1 127	165	9	0	1 512
Total	58	392	2 685	445	32	1	3 613

Total MARADI

	< 6 ans	6 ans	7 ans	8 ans	9 ans	> 9 ans	Total
Garçons	229	2 781	18 639	2 986	344	1	24 980
Filles	227	2 241	11 646	1 661	156	0	15 931
Total	456	5 022	30 285	4 647	500	1	40 911

TAHOUA

Abalak							
Garçons	9	85	633	65	0	0	792
Filles	9	72	510	76	0	0	667
Total	18	157	1 143	141	0	0	1 459

Birnin Konni							
Garçons	18	270	2 095	337	43	2	2 765
Filles	9	135	1 022	173	31	0	1 370
Total	27	405	3 117	510	74	2	4 135

Bouza							
Garçons	25	347	2 114	330	19	0	2 835
Filles	39	251	1 197	201	31	0	1 719
Total	64	598	3 311	531	50	0	4 554

Illéla							
Garçons	68	562	2 855	666	27	0	4 178
Filles	76	336	1 689	324	9	0	2 434
Total	144	898	4 544	990	36	0	6 612

Keita							
Garçons	36	431	1 876	273	10	0	2 626
Filles	41	299	1 027	151	4	0	1 522
Total	77	730	2 903	424	14	0	4 148

Madaoua							
Garçons	49	553	2 474	334	12	0	3 422
Filles	33	326	1 475	187	9	0	2 030
Total	82	879	3 949	521	21	0	5 452

Tahoua Arrondissement							
Garçons	82	375	2 821	394	25	0	3 697
Filles	61	265	1 596	214	11	0	2 147
Total	143	640	4 417	608	36	0	5 844

Tchintabaraden							
Garçons	36	321	1 118	391	62	0	1 928
Filles	25	262	754	178	9	0	1 228
Total	61	583	1 872	569	71	0	3 156

Total TAHOUA

	< 6 ans	6 ans	7 ans	8 ans	9 ans	> 9 ans	Total
Garçons	323	2 944	15 986	2 790	198	2	22 243
Filles	293	1 946	9 270	1 504	104	0	13 117
Total	616	4 890	25 256	4 294	302	2	35 360

TILLABERY

Filingué							
Garçons	44	585	4 360	858	172	0	6 019
Filles	35	608	3 136	610	96	0	4 485
Total	79	1 193	7 496	1 468	268	0	10 504

VII. EFFECTIFS DES ELEVES**VII.1 REPARTITION DES NOUVEAUX ADMIS AU CI PAR AGE ET SEXE****VII.1.2 RURAL**

	< 6 ans	6 ans	7 ans	8 ans	9 ans	> 9 ans	Total
Kollo							
Garçons	45	673	2 949	895	146	0	4 708
Filles	58	646	2 809	758	119	0	4 390
Total	103	1 319	5 758	1 653	265	0	9 098
Ouallam							
Garçons	30	343	2 808	550	54	0	3 785
Filles	28	309	2 349	385	52	0	3 123
Total	58	652	5 157	935	106	0	6 908
Sav							
Garçons	39	466	1 716	291	21	0	2 533
Filles	34	444	1 427	203	36	0	2 144
Total	73	910	3 143	494	57	0	4 677
Téra							
Garçons	28	575	3 574	556	69	0	4 802
Filles	44	487	3 251	480	67	0	4 329
Total	72	1 062	6 825	1 036	136	0	9 131
Tillabéry Département							
Garçons	22	454	1 730	378	44	0	2 628
Filles	24	399	1 603	310	40	0	2 376
Total	46	853	3 333	688	84	0	5 004

Total TILLABERY

	< 6 ans	6 ans	7 ans	8 ans	9 ans	> 9 ans	Total
Garçons	208	3 096	17 137	3 528	506	0	24 475
Filles	223	2 893	14 575	2 746	410	0	20 847
Total	431	5 989	31 712	6 274	916	0	45 322

ZINDER

Gouré							
Garçons	71	523	1 857	229	21	0	2 701
Filles	85	479	1 571	191	12	0	2 338
Total	156	1 002	3 428	420	33	0	5 039
Magaria							
Garçons	81	934	3 658	377	20	0	5 070
Filles	63	763	2 756	294	16	0	3 892
Total	144	1 697	6 414	671	36	0	8 962
Matamèye							
Garçons	55	365	1 744	256	7	0	2 427
Filles	35	339	1 272	167	6	0	1 819
Total	90	704	3 016	423	13	0	4 246
Mirriah							
Garçons	154	1 018	4 430	623	53	0	6 278
Filles	127	933	3 769	422	34	0	5 285
Total	281	1 951	8 199	1 045	87	0	11 563
Tanout							
Garçons	55	695	2 856	406	20	0	4 032
Filles	64	693	2 123	295	13	0	3 188
Total	119	1 388	4 979	701	33	0	7 220
Zinder Commune							
Garçons	0	13	52	15	0	0	80
Filles	0	8	44	6	0	0	58
Total	0	21	96	21	0	0	138

VII. EFFECTIFS DES ELEVES**VII.1 REPARTITION DES NOUVEAUX ADMIS AU CI PAR AGE ET SEXE****VII.1.2 RURAL****Total ZINDER**

	< 6 ans	6 ans	7 ans	8 ans	9 ans	> 9 ans	Total
Garçons	416	3 548	14 597	1 906	121	0	20 588
Filles	374	3 215	11 535	1 375	81	0	16 580
Total	790	6 763	26 132	3 281	202	0	37 168

Total National

	< 6 ans	6 ans	7 ans	8 ans	9 ans	> 9 ans	Total
Garçons	1 593	16 180	85 615	15 243	1 933	4	120 568
Filles	1 476	13 320	60 975	10 153	1 255	2	87 181
Total	3 069	29 500	146 590	25 396	3 188	6	207 749

VII. EFFECTIFS DES ELEVES**VII.1 REPARTITION DES NOUVEAUX ADMIS AU CI PAR AGE ET SEXE****VII.1.3 MEDERSA**

	< 6 ans	6 ans	7 ans	8 ans	9 ans	> 9 ans	Total
--	---------	-------	-------	-------	-------	---------	-------

AGADEZ

Agadez Commune

Garçons	0	30	196	59	4	0	289
Filles	0	32	182	63	1	0	278
Total	0	62	378	122	5	0	567

Arlit

Garçons	0	60	140	42	9	0	251
Filles	1	60	106	32	7	0	206
Total	1	120	246	74	16	0	457

Bilma

Garçons	0	0	39	5	0	0	44
Filles	0	0	56	4	0	0	60
Total	0	0	95	9	0	0	104

Tchirozérine

Garçons	15	48	154	34	10	0	261
Filles	19	38	137	25	6	0	225
Total	34	86	291	59	16	0	486

Total AGADEZ

	< 6 ans	6 ans	7 ans	8 ans	9 ans	> 9 ans	Total
Garçons	15	138	529	140	23	0	845
Filles	20	130	481	124	14	0	769
Total	35	268	1 010	264	37	0	1 614

DIFFA

Diffa

Garçons	0	55	149	54	1	0	259
Filles	2	60	135	33	3	0	233
Total	2	115	284	87	4	0	492

Mainé Soroa

Garçons	18	39	72	27	12	0	168
Filles	12	61	89	12	8	0	182
Total	30	100	161	39	20	0	350

N'Guigmi

Garçons	0	32	66	3	0	0	101
Filles	0	41	60	2	0	0	103
Total	0	73	126	5	0	0	204

Total DIFFA

	< 6 ans	6 ans	7 ans	8 ans	9 ans	> 9 ans	Total
Garçons	18	126	287	84	13	0	528
Filles	14	162	284	47	11	0	518
Total	32	288	571	131	24	0	1 046

DOSSO

Boboye

Garçons	3	98	661	107	6	0	875
Filles	6	86	526	59	9	0	686
Total	9	184	1 187	166	15	0	1 561

Dosso Commune

Garçons	0	54	58	42	4	0	158
Filles	0	53	50	40	7	0	150
Total	0	107	108	82	11	0	308

VII. EFFECTIFS DES ELEVES**VII.1 REPARTITION DES NOUVEAUX ADMIS AU CI PAR AGE ET SEXE****VII.1.3 MEDERSA**

	< 6 ans	6 ans	7 ans	8 ans	9 ans	> 9 ans	Total
Dosso Département							
Garçons	0	40	168	2	0	0	210
Filles	0	35	162	3	0	0	200
Total	0	75	330	5	0	0	410
Doutchi							
Garçons	0	59	127	41	34	0	261
Filles	0	83	93	31	18	0	225
Total	0	142	220	72	52	0	486
Gaya							
Garçons	0	20	126	9	2	0	157
Filles	0	10	80	6	0	0	96
Total	0	30	206	15	2	0	253
Loga							
Garçons	0	22	70	22	0	0	114
Filles	0	41	53	25	0	0	119
Total	0	63	123	47	0	0	233
Tibiri Doutchi							
Garçons	13	23	183	61	0	0	280
Filles	12	24	107	39	3	0	185
Total	25	47	290	100	3	0	465
Total DOSSO							
	< 6 ans	6 ans	7 ans	8 ans	9 ans	> 9 ans	Total
Garçons	16	316	1 393	284	46	0	2 055
Filles	18	332	1 071	203	37	0	1 661
Total	34	648	2 464	487	83	0	3 716
MARADI							
Aguié							
Garçons	10	27	139	7	0	0	183
Filles	10	28	114	4	0	0	156
Total	20	55	253	11	0	0	339
Dakoro							
Garçons	0	0	60	34	14	0	108
Filles	0	0	57	37	11	0	105
Total	0	0	117	71	25	0	213
Guidan Roudji							
Garçons	0	3	72	6	0	0	81
Filles	0	6	44	2	3	0	55
Total	0	9	116	8	3	0	136
Madarounfa							
Garçons	8	38	182	49	0	0	277
Filles	8	53	169	43	0	0	273
Total	16	91	351	92	0	0	550
Maradi Commune							
Garçons	2	103	334	158	31	0	628
Filles	5	88	346	150	17	0	606
Total	7	191	680	308	48	0	1 234
Mavahi							
Garçons	0	11	124	32	0	0	167
Filles	0	3	114	2	0	0	119
Total	0	14	238	34	0	0	286

VII. EFFECTIFS DES ELEVES**VII.1 REPARTITION DES NOUVEAUX ADMIS AU CI PAR AGE ET SEXE****VII.1.3 MEDERSA**

	< 6 ans	6 ans	7 ans	8 ans	9 ans	> 9 ans	Total
Tessaoua							
Garçons	0	55	279	16	6	0	356
Filles	0	66	192	36	4	0	298
Total	0	121	471	52	10	0	654
Tibiri Gobir							
Garçons	0	2	57	8	3	0	70
Filles	0	5	97	8	1	0	111
Total	0	7	154	16	4	0	181

Total MARADI

	< 6 ans	6 ans	7 ans	8 ans	9 ans	> 9 ans	Total
Garçons	20	239	1 247	310	54	0	1 870
Filles	23	249	1 133	282	36	0	1 723
Total	43	488	2 380	592	90	0	3 593

NIAMEY

Niamey FA							
	< 6 ans	6 ans	7 ans	8 ans	9 ans	> 9 ans	Total
Garçons	223	793	1 545	537	131	0	3 229
Filles	181	807	1 394	425	111	0	2 918
Total	404	1 600	2 939	962	242	0	6 147

Total NIAMEY

	< 6 ans	6 ans	7 ans	8 ans	9 ans	> 9 ans	Total
Garçons	223	793	1 545	537	131	0	3 229
Filles	181	807	1 394	425	111	0	2 918
Total	404	1 600	2 939	962	242	0	6 147

TAHOUA

Abalak							
	< 6 ans	6 ans	7 ans	8 ans	9 ans	> 9 ans	Total
Garçons	0	5	67	0	0	0	72
Filles	0	2	73	0	0	0	75
Total	0	7	140	0	0	0	147

Birnin Konni							
	< 6 ans	6 ans	7 ans	8 ans	9 ans	> 9 ans	Total
Garçons	17	82	376	107	30	2	614
Filles	7	42	361	67	27	0	504
Total	24	124	737	174	57	2	1 118

Bouza							
	< 6 ans	6 ans	7 ans	8 ans	9 ans	> 9 ans	Total
Garçons	0	13	131	4	0	0	148
Filles	0	21	65	2	0	0	88
Total	0	34	196	6	0	0	236

Illéla							
	< 6 ans	6 ans	7 ans	8 ans	9 ans	> 9 ans	Total
Garçons	28	7	142	36	4	0	217
Filles	27	12	100	38	1	0	178
Total	55	19	242	74	5	0	395

Keita							
	< 6 ans	6 ans	7 ans	8 ans	9 ans	> 9 ans	Total
Garçons	4	48	117	21	0	0	190
Filles	3	43	86	16	1	0	149
Total	7	91	203	37	1	0	339

Madaoua							
	< 6 ans	6 ans	7 ans	8 ans	9 ans	> 9 ans	Total
Garçons	5	41	98	18	1	0	163
Filles	3	51	82	27	5	0	168
Total	8	92	180	45	6	0	331

Tahoua Arrondissement							
	< 6 ans	6 ans	7 ans	8 ans	9 ans	> 9 ans	Total
Garçons	3	8	84	11	0	0	106
Filles	10	25	92	17	0	0	144
Total	13	33	176	28	0	0	250

VII. EFFECTIFS DES ELEVES**VII.1 REPARTITION DES NOUVEAUX ADMIS AU CI PAR AGE ET SEXE****VII.1.3 MEDERSA**

	< 6 ans	6 ans	7 ans	8 ans	9 ans	> 9 ans	Total
Tahoua Commune							
Garçons	3	88	182	82	6	0	361
Filles	3	95	159	74	2	0	333
Total	6	183	341	156	8	0	694
Tchintabaraden							
Garçons	3	57	57	6	1	0	124
Filles	1	46	27	7	1	0	82
Total	4	103	84	13	2	0	206

Total TAHOUA

	< 6 ans	6 ans	7 ans	8 ans	9 ans	> 9 ans	Total
Garçons	63	349	1 254	285	42	2	1 995
Filles	54	337	1 045	248	37	0	1 721
Total	117	686	2 299	533	79	2	3 716

TILLABERY

Filingué							
Garçons	11	126	384	92	19	0	632
Filles	11	151	351	74	13	0	600
Total	22	277	735	166	32	0	1 232

Kollo							
Garçons	16	152	735	303	51	0	1 257
Filles	24	138	719	240	64	0	1 185
Total	40	290	1 454	543	115	0	2 442

Ouallam							
Garçons	3	0	225	27	0	0	255
Filles	0	0	136	16	0	0	152
Total	3	0	361	43	0	0	407

Sav							
Garçons	5	28	122	33	0	0	188
Filles	7	29	93	23	0	0	152
Total	12	57	215	56	0	0	340

Téra							
Garçons	21	29	207	53	1	0	311
Filles	21	29	190	40	0	0	280
Total	42	58	397	93	1	0	591

Tillabéry Commune							
Garçons	5	25	59	14	0	0	103
Filles	5	26	38	18	1	0	88
Total	10	51	97	32	1	0	191

Tillabéry Département							
Garçons	13	124	461	98	3	0	699
Filles	18	96	415	92	0	0	621
Total	31	220	876	190	3	0	1 320

Total TILLABERY

	< 6 ans	6 ans	7 ans	8 ans	9 ans	> 9 ans	Total
Garçons	74	484	2 193	620	74	0	3 445
Filles	86	469	1 942	503	78	0	3 078
Total	160	953	4 135	1 123	152	0	6 523

ZINDER

Gouré							
Garçons	8	64	155	26	1	0	254
Filles	6	79	172	25	1	0	283
Total	14	143	327	51	2	0	537

VII. EFFECTIFS DES ELEVES**VII.1 REPARTITION DES NOUVEAUX ADMIS AU CI PAR AGE ET SEXE****VII.1.3 MEDERSA**

	< 6 ans	6 ans	7 ans	8 ans	9 ans	> 9 ans	Total
Magaria							
Garçons	5	174	345	49	9	0	582
Filles	4	159	356	57	2	0	578
Total	9	333	701	106	11	0	1 160
Matamève							
Garçons	0	42	77	50	1	0	170
Filles	0	69	76	55	1	0	201
Total	0	111	153	105	2	0	371
Mirriah							
Garçons	16	53	390	64	1	0	524
Filles	34	69	436	60	2	0	601
Total	50	122	826	124	3	0	1 125
Tanout							
Garçons	4	37	164	16	0	0	221
Filles	7	31	141	10	1	0	190
Total	11	68	305	26	1	0	411
Zinder Commune							
Garçons	26	144	285	121	8	0	584
Filles	30	140	326	88	7	0	591
Total	56	284	611	209	15	0	1 175
Total ZINDER							
	< 6 ans	6 ans	7 ans	8 ans	9 ans	> 9 ans	Total
Garçons	59	514	1 416	326	20	0	2 335
Filles	81	547	1 507	295	14	0	2 444
Total	140	1 061	2 923	621	34	0	4 779
Total National							
	< 6 ans	6 ans	7 ans	8 ans	9 ans	> 9 ans	Total
Garçons	488	2 959	9 864	2 586	403	2	16 302
Filles	477	3 033	8 857	2 127	338	0	14 832
Total	965	5 992	18 721	4 713	741	2	31 134

VII. EFFECTIFS DES ELEVES**VII.2 REPARTITION DES ELEVES PAR TYPE D'ENSEIGNEMENT ET SEXE****VII.2.1 PUBLIC+PRIVE+COMMUNAUTAIRE**

	Traditionnel			Expérimental			Medersa			Spécialisé			ERA		
	G	F	T	G	F	T	G	F	T	G	F	T	G	F	T
AGADEZ															
Agadez Commun	6 502	5 890	12 392	92	76	168	1 199	1 137	2 336	0	0	0	0	0	0
Arlit	7 323	6 280	13 603	0	0	0	862	871	1 733	0	0	0	0	0	0
Bilma	1 385	1 015	2 400	0	0	0	215	334	549	0	0	0	0	0	0
Tchirozérine	5 972	4 781	10 753	68	75	143	920	699	1 619	0	0	0	0	0	0
Total DREBA / R	21 182	17 966	39 148	160	151	311	3 196	3 041	6 237	0	0	0	0	0	0
DIFFA															
Diffa	4 427	3 884	8 311	74	59	133	1 227	1 100	2 327	0	0	0	0	0	0
Maïné Soroa	4 273	3 625	7 898	54	42	96	640	724	1 364	0	0	0	0	0	0
N'Guigmi	2 644	2 021	4 665	45	39	84	429	390	819	0	0	0	0	0	0
Total DREBA / R	11 344	9 530	20 874	173	140	313	2 296	2 214	4 510	0	0	0	0	0	0
DOSSO															
Boboye	14 607	10 139	24 746	204	198	402	2 309	1 839	4 148	0	0	0	0	0	0
Dosso Commun	5 739	5 271	11 010	81	69	150	638	579	1 217	0	0	0	0	0	0
Dosso Départe	18 957	13 071	32 028	0	0	0	903	860	1 763	0	0	0	0	0	0
Doutchi	19 874	12 343	32 217	165	120	285	751	658	1 409	0	0	0	0	0	0
Gaya	18 332	10 687	29 019	125	121	246	727	414	1 141	0	0	0	0	0	0
Loga	10 882	6 757	17 639	0	0	0	556	512	1 068	22	33	55	0	0	0
Tibiri Doutchi	17 215	11 290	28 505	0	0	0	986	866	1 852	0	0	0	0	0	0
Total DREBA / R	105 606	69 558	175 164	575	508	1 083	6 870	5 728	12 598	22	33	55	0	0	0
MARADI															
Aguié	17 611	10 725	28 336	180	121	301	524	531	1 055	0	0	0	0	0	0
Dakoro	23 861	12 271	36 132	35	19	54	613	512	1 125	89	41	130	0	0	0
Guidan Roudj	14 109	8 637	22 746	95	52	147	383	304	687	0	0	0	0	0	0
Madarounfa	19 716	12 186	31 902	92	90	182	1 288	1 178	2 466	0	0	0	0	0	0
Maradi Commun	14 822	12 331	27 153	49	38	87	2 894	2 679	5 573	33	16	49	0	0	0
Mayahi	22 858	12 835	35 693	127	42	169	429	329	758	0	0	0	0	0	0
Tessaoua	18 720	10 289	29 009	186	103	289	1 140	1 119	2 259	0	0	0	0	0	0
Tibiri Gobir	10 617	6 640	17 257	0	0	0	537	461	998	0	0	0	0	0	0
Total DREBA / R	142 314	85 914	228 228	764	465	1 229	7 808	7 113	14 921	122	57	179	0	0	0
NIAMEY															
Niamey FA	0	0	0	0	0	0	14 095	11 802	25 897	0	0	0	0	0	0
Niamey I	9 680	9 677	19 357	0	0	0	0	0	0	35	16	51	0	0	0
Niamey II	10 370	10 180	20 550	189	150	339	0	0	0	0	0	0	0	0	0
Niamey III	10 146	10 650	20 796	0	0	0	0	0	0	74	33	107	0	0	0
Niamey IV	14 732	14 748	29 480	60	55	115	0	0	0	0	0	0	0	0	0
Niamey V	6 785	7 003	13 788	0	0	0	0	0	0	0	0	0	0	0	0
Total DREBA / R	51 713	52 258	103 971	249	205	454	14 095	11 802	25 897	109	49	158	0	0	0
TAHOUA															
Abalak	4 982	3 409	8 391	0	0	0	313	306	619	0	0	0	0	0	0
Birnin Konni	21 121	9 867	30 988	249	218	467	2 243	1 813	4 056	1	4	5	0	0	0
Bouza	16 613	7 721	24 334	95	78	173	954	511	1 465	0	0	0	0	0	0
Illéla	19 359	9 179	28 538	66	52	118	870	648	1 518	0	0	0	0	0	0

VII. EFFECTIFS DES ELEVES

VII.2 REPARTITION DES ELEVES PAR TYPE D'ENSEIGNEMENT ET SEXE

VII.2.1 PUBLIC+PRIVE+COMMUNAUTAIRE

	Traditionnel			Expérimental			Medersa			Spécialisé			ERA		
	G	F	T	G	F	T	G	F	T	G	F	T	G	F	T
Keita	13 531	7 235	20 766	305	145	450	789	660	1 449	0	0	0	0	0	0
Madaoua	18 701	9 982	28 683	147	123	270	421	379	800	87	66	153	0	0	0
Tahoua Arrondi	18 899	8 608	27 507	0	0	0	773	814	1 587	0	0	0	0	0	0
Tahoua Commun	6 816	5 592	12 408	232	201	433	1 268	1 142	2 410	0	0	0	0	0	0
Tchintabaraden	5 411	3 694	9 105	102	64	166	463	294	757	0	0	0	0	0	0
Total DREBA / R	125 433	65 287	190 720	1 196	881	2 077	8 094	6 567	14 661	88	70	158	0	0	0

TILLABERY

Filingué	23 745	15 671	39 416	130	121	251	1 748	1 458	3 206	167	124	291	236	128	364
Kollo	16 764	14 319	31 083	87	72	159	3 684	3 136	6 820	0	0	0	0	0	0
Ouallam	14 735	12 727	27 462	81	77	158	696	480	1 176	0	0	0	224	183	407
Say	11 105	9 140	20 245	191	146	337	805	599	1 404	0	0	0	0	0	0
Téra	19 457	16 220	35 677	94	98	192	1 814	1 390	3 204	0	0	0	0	0	0
Tillabéry Commu	2 061	2 069	4 130	19	26	45	534	445	979	0	0	0	0	0	0
Tillabéry Départ	9 043	8 279	17 322	94	84	178	2 448	2 199	4 647	0	0	0	0	0	0
Total DREBA / R	96 910	78 425	175 335	696	624	1 320	11 729	9 707	21 436	167	124	291	460	311	771

ZINDER

Gouré	9 958	8 460	18 418	10	6	16	1 173	1 121	2 294	0	0	0	0	0	0
Magaria	21 392	14 498	35 890	150	100	250	1 952	1 881	3 833	59	33	92	0	0	0
Matamèye	11 806	7 904	19 710	96	65	161	570	647	1 217	0	0	0	0	0	0
Mirriah	24 733	18 073	42 806	168	96	264	2 021	2 105	4 126	0	0	0	0	0	0
Tanout	15 258	11 503	26 761	128	58	186	754	664	1 418	0	0	0	13	15	28
Zinder Commun	15 999	13 335	29 334	272	224	496	2 737	2 867	5 604	33	29	62	0	0	0
Total DREBA / R	99 146	73 773	172 919	824	549	1 373	9 207	9 285	18 492	92	62	154	13	15	28

Total National	Traditionnel			Expérimental			Medersa			Spécialisé			ERA		
	G	F	T	G	F	T	G	F	T	G	F	T	G	F	T
	653 648	452 711	1 106 359	4 637	3 523	8 160	63 295	55 457	118 752	600	395	995	473	326	799

VII. EFFECTIFS DES ELEVES**VII.2 REPARTITION DES ELEVES PAR TYPE D'ENSEIGNEMENT ET SEXE****VII.2.2 PUBLIC+ COMMUNAUTAIRE**

	Traditionnel			Expérimental			Medersa			Spécialisé			ERA		
	G	F	T	G	F	T	G	F	T	G	F	T	G	F	T
AGADEZ															
Agadez Commun	6 231	5 680	11 911	92	76	168	1 174	1 117	2 291	0	0	0	0	0	0
Arlit	6 655	5 747	12 402	0	0	0	838	851	1 689	0	0	0	0	0	0
Bilma	1 385	1 015	2 400	0	0	0	215	334	549	0	0	0	0	0	0
Tchirozérine	5 759	4 610	10 369	68	75	143	920	699	1 619	0	0	0	0	0	0
Total DREBA / R	20 030	17 052	37 082	160	151	311	3 147	3 001	6 148	0	0	0	0	0	0
DIFFA															
Diffa	4 194	3 713	7 907	74	59	133	1 227	1 100	2 327	0	0	0	0	0	0
Maïné Soroa	4 273	3 625	7 898	54	42	96	640	724	1 364	0	0	0	0	0	0
N'Guigmi	2 529	1 949	4 478	45	39	84	429	390	819	0	0	0	0	0	0
Total DREBA / R	10 996	9 287	20 283	173	140	313	2 296	2 214	4 510	0	0	0	0	0	0
DOSSO															
Boboye	14 548	10 108	24 656	204	198	402	2 053	1 667	3 720	0	0	0	0	0	0
Dosso Commun	5 286	4 795	10 081	81	69	150	630	573	1 203	0	0	0	0	0	0
Dosso Départe	18 957	13 071	32 028	0	0	0	903	860	1 763	0	0	0	0	0	0
Doutchi	19 686	12 187	31 873	165	120	285	751	658	1 409	0	0	0	0	0	0
Gaya	18 006	10 500	28 506	125	121	246	693	400	1 093	0	0	0	0	0	0
Loga	10 882	6 757	17 639	0	0	0	556	512	1 068	22	33	55	0	0	0
Tibiri Doutchi	17 215	11 290	28 505	0	0	0	986	866	1 852	0	0	0	0	0	0
Total DREBA / R	104 580	68 708	173 288	575	508	1 083	6 572	5 536	12 108	22	33	55	0	0	0
MARADI															
Aguié	17 611	10 725	28 336	180	121	301	524	531	1 055	0	0	0	0	0	0
Dakoro	23 861	12 271	36 132	35	19	54	613	512	1 125	89	41	130	0	0	0
Guidan Roudj	14 105	8 635	22 740	95	52	147	383	304	687	0	0	0	0	0	0
Madarounfa	19 716	12 186	31 902	92	90	182	1 288	1 178	2 466	0	0	0	0	0	0
Maradi Commun	13 122	10 926	24 048	49	38	87	1 633	1 623	3 256	33	16	49	0	0	0
Mayahi	22 858	12 835	35 693	127	42	169	429	329	758	0	0	0	0	0	0
Tessaoua	18 720	10 289	29 009	186	103	289	1 073	1 052	2 125	0	0	0	0	0	0
Tibiri Gobir	9 974	6 187	16 161	0	0	0	537	461	998	0	0	0	0	0	0
Total DREBA / R	139 967	84 054	224 021	764	465	1 229	6 480	5 990	12 470	122	57	179	0	0	0
NIAMEY															
Niamey FA	0	0	0	0	0	0	7 718	7 141	14 859	0	0	0	0	0	0
Niamey I	6 541	6 854	13 395	0	0	0	0	0	0	0	0	0	0	0	0
Niamey II	7 743	7 566	15 309	189	150	339	0	0	0	0	0	0	0	0	0
Niamey III	8 634	9 165	17 799	0	0	0	0	0	0	74	33	107	0	0	0
Niamey IV	13 097	13 197	26 294	60	55	115	0	0	0	0	0	0	0	0	0
Niamey V	6 332	6 589	12 921	0	0	0	0	0	0	0	0	0	0	0	0
Total DREBA / R	42 347	43 371	85 718	249	205	454	7 718	7 141	14 859	74	33	107	0	0	0
TAHOUA															
Abalak	4 982	3 409	8 391	0	0	0	313	306	619	0	0	0	0	0	0
Birnin Konni	20 994	9 783	30 777	249	218	467	2 107	1 724	3 831	1	4	5	0	0	0
Bouza	16 613	7 721	24 334	95	78	173	954	511	1 465	0	0	0	0	0	0
Illéla	19 359	9 179	28 538	66	52	118	870	648	1 518	0	0	0	0	0	0

VII. EFFECTIFS DES ELEVES**VII.2 REPARTITION DES ELEVES PAR TYPE D'ENSEIGNEMENT ET SEXE****VII.2.2 PUBLIC+ COMMUNAUTAIRE**

	Traditionnel			Expérimental			Medersa			Spécialisé			ERA		
	G	F	T	G	F	T	G	F	T	G	F	T	G	F	T
Keita	13 531	7 235	20 766	305	145	450	789	660	1 449	0	0	0	0	0	0
Madaoua	18 677	9 952	28 629	147	123	270	421	379	800	87	66	153	0	0	0
Tahoua Arrondi	18 899	8 608	27 507	0	0	0	773	814	1 587	0	0	0	0	0	0
Tahoua Commun	6 289	5 191	11 480	232	201	433	1 159	1 058	2 217	0	0	0	0	0	0
Tchintabaraden	5 411	3 694	9 105	102	64	166	463	294	757	0	0	0	0	0	0
Total DREBA / R	124 755	64 772	189 527	1 196	881	2 077	7 849	6 394	14 243	88	70	158	0	0	0

TILLABERY

Filingué	23 745	15 671	39 416	130	121	251	1 720	1 448	3 168	167	124	291	236	128	364
Kollo	16 764	14 319	31 083	87	72	159	3 317	2 939	6 256	0	0	0	0	0	0
Ouallam	14 735	12 727	27 462	81	77	158	696	480	1 176	0	0	0	224	183	407
Say	11 035	9 101	20 136	191	146	337	805	599	1 404	0	0	0	0	0	0
Téra	19 457	16 220	35 677	94	98	192	1 814	1 390	3 204	0	0	0	0	0	0
Tillabéry Commu	2 061	2 069	4 130	19	26	45	408	371	779	0	0	0	0	0	0
Tillabéry Départ	9 043	8 279	17 322	94	84	178	2 170	1 994	4 164	0	0	0	0	0	0
Total DREBA / R	96 840	78 386	175 226	696	624	1 320	10 930	9 221	20 151	167	124	291	460	311	771

ZINDER

Gouré	9 804	8 335	18 139	10	6	16	1 173	1 121	2 294	0	0	0	0	0	0
Magaria	21 386	14 488	35 874	150	100	250	1 952	1 881	3 833	59	33	92	0	0	0
Matamèye	11 806	7 904	19 710	96	65	161	570	647	1 217	0	0	0	0	0	0
Mirriah	24 733	18 073	42 806	168	96	264	2 021	2 105	4 126	0	0	0	0	0	0
Tanout	15 258	11 503	26 761	128	58	186	754	664	1 418	0	0	0	13	15	28
Zinder Commun	14 206	11 999	26 205	272	224	496	2 699	2 842	5 541	33	29	62	0	0	0
Total DREBA / R	97 193	72 302	169 495	824	549	1 373	9 169	9 260	18 429	92	62	154	13	15	28

Total National	Traditionnel			Expérimental			Medersa			Spécialisé			ERA		
	G	F	T	G	F	T	G	F	T	G	F	T	G	F	T
	636 708	437 932	1 074 640	4 637	3 523	8 160	54 161	48 757	102 918	565	379	944	473	326	799

VII. EFFECTIFS DES ELEVES**VII.3 EFFECTIFS DES ELEVES PAR STATUT DES ECOLES ET SEXE****VII.3.1 TOUS TYPES D'ENSEIGNEMENT CONFONDUS**

Ensemble			Public			Privée			Communautaire		
G	F	T	G	F	T	G	F	T	G	F	T

AGADEZ

Agadez Commune	7 793	7 103	14 896	7 497	6 873	14 370	296	230	526	0	0	0
Arlit	8 185	7 151	15 336	7 485	6 592	14 077	692	553	1 245	8	6	14
Bilma	1 600	1 349	2 949	1 600	1 349	2 949	0	0	0	0	0	0
Tchirozérine	6 960	5 555	12 515	6 463	5 186	11 649	213	171	384	284	198	482
Total DREBA / Région	24 538	21 158	45 696	23 045	20 000	43 045	1 201	954	2 155	292	204	496

DIFFA

Diffa	5 728	5 043	10 771	5 473	4 865	10 338	233	171	404	22	7	29
Maïné Soroa	4 967	4 391	9 358	4 937	4 374	9 311	0	0	0	30	17	47
N'Guigmi	3 118	2 450	5 568	3 003	2 378	5 381	115	72	187	0	0	0
Total DREBA / Région	13 813	11 884	25 697	13 413	11 617	25 030	348	243	591	52	24	76

DOSSO

Boboye	17 120	12 176	29 296	16 805	11 973	28 778	315	203	518	0	0	0
Dosso Commune	6 458	5 919	12 377	5 973	5 403	11 376	461	482	943	24	34	58
Dosso Département	19 860	13 931	33 791	19 174	13 307	32 481	0	0	0	686	624	1 310
Doutchi	20 790	13 121	33 911	20 459	12 887	33 346	188	156	344	143	78	221
Gaya	19 184	11 222	30 406	18 824	11 021	29 845	360	201	561	0	0	0
Loga	11 460	7 302	18 762	11 460	7 302	18 762	0	0	0	0	0	0
Tibiri Doutchi	18 201	12 156	30 357	18 201	12 156	30 357	0	0	0	0	0	0
Total DREBA / Région	113 073	75 827	188 900	110 896	74 049	184 945	1 324	1 042	2 366	853	736	1 589

MARADI

Aguié	18 315	11 377	29 692	18 315	11 377	29 692	0	0	0	0	0	0
Dakoro	24 598	12 843	37 441	24 398	12 705	37 103	0	0	0	200	138	338
Guidan Roumdji	14 587	8 993	23 580	14 583	8 991	23 574	4	2	6	0	0	0
Madarounfa	21 096	13 454	34 550	20 955	13 363	34 318	0	0	0	141	91	232
Maradi Commune	17 798	15 064	32 862	14 837	12 603	27 440	2 961	2 461	5 422	0	0	0
Mayahi	23 414	13 206	36 620	23 414	13 206	36 620	0	0	0	0	0	0
Tessaoua	20 046	11 511	31 557	19 979	11 444	31 423	67	67	134	0	0	0
Tibiri Gobir	11 154	7 101	18 255	10 188	6 390	16 578	643	453	1 096	323	258	581
Total DREBA / Région	151 008	93 549	244 557	146 669	90 079	236 748	3 675	2 983	6 658	664	487	1 151

NIAMEY

Niamey FA	14 095	11 802	25 897	7 475	6 842	14 317	6 377	4 661	11 038	243	299	542
Niamey I	9 715	9 693	19 408	6 541	6 854	13 395	3 174	2 839	6 013	0	0	0
Niamey II	10 559	10 330	20 889	7 932	7 716	15 648	2 627	2 614	5 241	0	0	0
Niamey III	10 220	10 683	20 903	8 708	9 198	17 906	1 512	1 485	2 997	0	0	0
Niamey IV	14 792	14 803	29 595	13 157	13 252	26 409	1 635	1 551	3 186	0	0	0
Niamey V	6 785	7 003	13 788	6 332	6 589	12 921	453	414	867	0	0	0
Total DREBA / Région	66 166	64 314	130 480	50 145	50 451	100 596	15 778	13 564	29 342	243	299	542

TAHOUA

Abalak	5 295	3 715	9 010	5 295	3 715	9 010	0	0	0	0	0	0
Birmin Konni	23 614	11 902	35 516	23 135	11 638	34 773	263	173	436	216	91	307
Bouza	17 662	8 310	25 972	17 662	8 310	25 972	0	0	0	0	0	0

VII. EFFECTIFS DES ELEVES**VII.3 EFFECTIFS DES ELEVES PAR STATUT DES ECOLES ET SEXE****VII.3.1 TOUS TYPES D'ENSEIGNEMENT CONFONDUS**

	Ensemble			Public			Privée			Communautaire		
	G	F	T	G	F	T	G	F	T	G	F	T
Illéla	20 295	9 879	30 174	20 264	9 867	30 131	0	0	0	31	12	43
Keita	14 625	8 040	22 665	14 625	8 040	22 665	0	0	0	0	0	0
Madaoua	19 356	10 550	29 906	19 292	10 495	29 787	24	30	54	40	25	65
Tahoua Arrondissement	19 672	9 422	29 094	19 672	9 422	29 094	0	0	0	0	0	0
Tahoua Commune	8 316	6 935	15 251	7 680	6 450	14 130	636	485	1 121	0	0	0
Tchintabaraden	5 976	4 052	10 028	5 976	4 052	10 028	0	0	0	0	0	0
Total DREBA / Région	134 811	72 805	207 616	133 601	71 989	205 590	923	688	1 611	287	128	415

TILLABERY

Filingué	26 026	17 502	43 528	25 828	17 346	43 174	28	10	38	170	146	316
Kollo	20 535	17 527	38 062	20 037	17 217	37 254	367	197	564	131	113	244
Ouallam	15 736	13 467	29 203	15 494	13 248	28 742	0	0	0	242	219	461
Say	12 101	9 885	21 986	11 868	9 702	21 570	70	39	109	163	144	307
Téra	21 365	17 708	39 073	20 913	17 218	38 131	0	0	0	452	490	942
Tillabéry Commune	2 614	2 540	5 154	2 488	2 466	4 954	126	74	200	0	0	0
Tillabéry Département	11 585	10 562	22 147	11 242	10 333	21 575	278	205	483	65	24	89
Total DREBA / Région	109 962	89 191	199 153	107 870	87 530	195 400	869	525	1 394	1 223	1 136	2 359

ZINDER

Gouré	11 141	9 587	20 728	10 987	9 462	20 449	154	125	279	0	0	0
Magaria	23 553	16 512	40 065	23 547	16 502	40 049	6	10	16	0	0	0
Matamèye	12 472	8 616	21 088	12 472	8 616	21 088	0	0	0	0	0	0
Mirriah	26 922	20 274	47 196	26 922	20 274	47 196	0	0	0	0	0	0
Tanout	16 153	12 240	28 393	15 610	11 928	27 538	0	0	0	543	312	855
Zinder Commune	19 041	16 455	35 496	17 173	15 056	32 229	1 831	1 361	3 192	37	38	75
Total DREBA / Région	109 282	83 684	192 966	106 711	81 838	188 549	1 991	1 496	3 487	580	350	930

Total National	Ensemble			Public			Privée			Communautaire		
	G	F	T	G	F	T	G	F	T	G	F	T
	722 653	512 412	1 235 065	692 350	487 553	1 179 903	26 109	21 495	47 604	4 194	3 364	7 558

VII. EFFECTIFS DES ELEVES**VII.3 EFFECTIFS DES ELEVES PAR STATUT DES ECOLES ET SEXE****VII.3.2 MEDERSA**

Ensemble			Public			Privée			Communautaire		
G	F	T	G	F	T	G	F	T	G	F	T

AGADEV

Agadez Commune	1 199	1 137	2 336	1 174	1 117	2 291	25	20	45	0	0	0
Arlit	862	871	1 733	838	851	1 689	24	20	44	0	0	0
Bilma	215	334	549	215	334	549	0	0	0	0	0	0
Tchirozérine	920	699	1 619	920	699	1 619	0	0	0	0	0	0
Total DREBA / Région	3 196	3 041	6 237	3 147	3 001	6 148	49	40	89	0	0	0

DIFFA

Diffa	1 227	1 100	2 327	1 227	1 100	2 327	0	0	0	0	0	0
Maïné Soroa	640	724	1 364	640	724	1 364	0	0	0	0	0	0
N'Guigmi	429	390	819	429	390	819	0	0	0	0	0	0
Total DREBA / Région	2 296	2 214	4 510	2 296	2 214	4 510	0	0	0	0	0	0

DOSSO

Boboye	2 309	1 839	4 148	2 053	1 667	3 720	256	172	428	0	0	0
Dosso Commune	638	579	1 217	630	573	1 203	8	6	14	0	0	0
Dosso Département	903	860	1 763	883	847	1 730	0	0	0	20	13	33
Doutchi	751	658	1 409	751	658	1 409	0	0	0	0	0	0
Gaya	727	414	1 141	693	400	1 093	34	14	48	0	0	0
Loga	556	512	1 068	556	512	1 068	0	0	0	0	0	0
Tibiri Doutchi	986	866	1 852	986	866	1 852	0	0	0	0	0	0
Total DREBA / Région	6 870	5 728	12 598	6 552	5 523	12 075	298	192	490	20	13	33

MARADI

Aguié	524	531	1 055	524	531	1 055	0	0	0	0	0	0
Dakoro	613	512	1 125	613	512	1 125	0	0	0	0	0	0
Guidan Roumdji	383	304	687	383	304	687	0	0	0	0	0	0
Madarounfa	1 288	1 178	2 466	1 288	1 178	2 466	0	0	0	0	0	0
Maradi Commune	2 894	2 679	5 573	1 633	1 623	3 256	1 261	1 056	2 317	0	0	0
Mayahi	429	329	758	429	329	758	0	0	0	0	0	0
Tessaoua	1 140	1 119	2 259	1 073	1 052	2 125	67	67	134	0	0	0
Tibiri Gobir	537	461	998	537	461	998	0	0	0	0	0	0
Total DREBA / Région	7 808	7 113	14 921	6 480	5 990	12 470	1 328	1 123	2 451	0	0	0

NIAMEY

Niamey FA	14 095	11 802	25 897	7 475	6 842	14 317	6 377	4 661	11 038	243	299	542
Total DREBA / Région	14 095	11 802	25 897	7 475	6 842	14 317	6 377	4 661	11 038	243	299	542

TAHOUA

Abalak	313	306	619	313	306	619	0	0	0	0	0	0
Birnin Konni	2 243	1 813	4 056	1 979	1 666	3 645	136	89	225	128	58	186
Bouza	954	511	1 465	954	511	1 465	0	0	0	0	0	0
Illéla	870	648	1 518	870	648	1 518	0	0	0	0	0	0
Keita	789	660	1 449	789	660	1 449	0	0	0	0	0	0
Madaoua	421	379	800	421	379	800	0	0	0	0	0	0
Tahoua Arrondissement	773	814	1 587	773	814	1 587	0	0	0	0	0	0
Tahoua Commune	1 268	1 142	2 410	1 159	1 058	2 217	109	84	193	0	0	0

VII. EFFECTIFS DES ELEVES**VII.3 EFFECTIFS DES ELEVES PAR STATUT DES ECOLES ET SEXE****VII.3.2 MEDERSA**

	Ensemble			Public			Privée			Communautaire		
	G	F	T	G	F	T	G	F	T	G	F	T
Tchintabaraden	463	294	757	463	294	757	0	0	0	0	0	0
Total DREBA / Région	8 094	6 567	14 661	7 721	6 336	14 057	245	173	418	128	58	186

TILLABERY

Filingué	1 748	1 458	3 206	1 720	1 448	3 168	28	10	38	0	0	0
Kollo	3 684	3 136	6 820	3 317	2 939	6 256	367	197	564	0	0	0
Ouallam	696	480	1 176	696	480	1 176	0	0	0	0	0	0
Say	805	599	1 404	805	599	1 404	0	0	0	0	0	0
Téra	1 814	1 390	3 204	1 814	1 390	3 204	0	0	0	0	0	0
Tillabéry Commune	534	445	979	408	371	779	126	74	200	0	0	0
Tillabéry Département	2 448	2 199	4 647	2 170	1 994	4 164	278	205	483	0	0	0
Total DREBA / Région	11 729	9 707	21 436	10 930	9 221	20 151	799	486	1 285	0	0	0

ZINDER

Gouré	1 173	1 121	2 294	1 173	1 121	2 294	0	0	0	0	0	0
Magaria	1 952	1 881	3 833	1 952	1 881	3 833	0	0	0	0	0	0
Matamèye	570	647	1 217	570	647	1 217	0	0	0	0	0	0
Mirriah	2 021	2 105	4 126	2 021	2 105	4 126	0	0	0	0	0	0
Tanout	754	664	1 418	754	664	1 418	0	0	0	0	0	0
Zinder Commune	2 737	2 867	5 604	2 699	2 842	5 541	38	25	63	0	0	0
Total DREBA / Région	9 207	9 285	18 492	9 169	9 260	18 429	38	25	63	0	0	0

Total National	Ensemble			Public			Privée			Communautaire		
	G	F	T	G	F	T	G	F	T	G	F	T
	63 295	55 457	118 752	53 770	48 387	102 157	9 134	6 700	15 834	391	370	761

VII. EFFECTIFS DES ELEVES

VII.4 EFFECTIFS DES ELEVES PAR TYPE DE GROUPE PEDAGOGIQUE

VII.4.1 PUBLIC+PRIVE+COMMUNAUTAIRE

	Zone Rurale					Zone Urbaine				
	Nb total élèves	élèves cours unique		élèves dbles/multi-niv		Nb total élèves	élèves cours unique		élèves dbles/multi-niv	
		Nombre	%	Nombre	%		Nombre	%	Nombre	%
AGADEZ										
Agadez Commun	111	111	100.0	0	0.0	14 785	14 437	97.6	348	2.4
Arlit	3 207	1 708	53.3	1 499	46.7	12 129	12 024	99.1	105	0.9
Bilma	2 295	1 633	71.2	662	28.8	654	604	92.4	50	7.6
Tchirozérine	10 385	4 336	41.8	6 049	58.2	2 130	1 990	93.4	140	6.6
Total DREBA / R	15 998	7 788	48.7	8 210	51.3	29 698	29 055	97.8	643	2.2
DIFFA										
Diffa	6 464	3 784	58.5	2 680	41.5	4 307	4 238	98.4	69	1.6
Maïné Soroa	7 660	3 149	41.1	4 511	58.9	1 698	1 698	100.0	0	0.0
N'Guigmi	3 360	1 180	35.1	2 180	64.9	2 208	2 084	94.4	124	5.6
Total DREBA / R	17 484	8 113	46.4	9 371	53.6	8 213	8 020	97.7	193	2.3
DOSSO										
Boboye	27 605	22 199	80.4	5 406	19.6	1 691	1 691	100.0	0	0.0
Dosso Commune	55	55	100.0	0	0.0	12 322	12 121	98.4	201	1.6
Dosso Départeme	33 791	29 687	87.9	4 104	12.1	0	0	0.0	0	0.0
Doutchi	28 285	24 914	88.1	3 371	11.9	5 626	5 579	99.2	47	0.8
Gaya	25 253	24 139	95.6	1 114	4.4	5 153	5 031	97.6	122	2.4
Loga	17 869	13 883	77.7	3 986	22.3	893	893	100.0	0	0.0
Tibiri Doutchi	30 357	28 582	94.2	1 775	5.8	0	0	0.0	0	0.0
Total DREBA / R	163 215	143 459	87.9	19 756	12.1	25 685	25 315	98.6	370	1.4
MARADI										
Aguié	26 879	23 435	87.2	3 444	12.8	2 813	2 813	100.0	0	0.0
Dakoro	34 193	25 803	75.5	8 390	24.5	3 248	3 248	100.0	0	0.0
Guidan Roundji	21 942	20 957	95.5	985	4.5	1 638	1 595	97.4	43	2.6
Madarounfa	33 202	27 074	81.5	6 128	18.5	1 348	1 262	93.6	86	6.4
Maradi Commun	0	0	0.0	0	0.0	32 862	32 446	98.7	416	1.3
Mayahi	35 416	30 719	86.7	4 697	13.3	1 204	1 204	100.0	0	0.0
Tessaoua	27 364	23 544	86.0	3 820	14.0	4 193	4 193	100.0	0	0.0
Tibiri Gobir	16 648	16 335	98.1	313	1.9	1 607	1 607	100.0	0	0.0
Total DREBA / R	195 644	167 867	85.8	27 777	14.2	48 913	48 368	98.9	545	1.1
NIAMEY										
Niamey FA	0	0	0.0	0	0.0	25 897	21 814	84.2	4 083	15.8
Niamey I	0	0	0.0	0	0.0	19 408	18 816	96.9	592	3.1
Niamey II	0	0	0.0	0	0.0	20 889	20 778	99.5	111	0.5
Niamey III	0	0	0.0	0	0.0	20 903	20 877	99.9	26	0.1
Niamey IV	0	0	0.0	0	0.0	29 595	29 134	98.4	461	1.6
Niamey V	0	0	0.0	0	0.0	13 788	13 406	97.2	382	2.8
Total DREBA / R	0	0	0.0	0	0.0	130 480	124 825	95.7	5 655	4.3
TAHOUA										
Abalak	7 041	3 492	49.6	3 549	50.4	1 969	1 969	100.0	0	0.0
Birnin Konni	27 185	25 219	92.8	1 966	7.2	8 331	8 172	98.1	159	1.9
Bouza	24 530	21 995	89.7	2 535	10.3	1 442	1 442	100.0	0	0.0
Illéla	27 247	22 546	82.7	4 701	17.3	2 927	2 825	96.5	102	3.5
Keita	21 172	17 850	84.3	3 322	15.7	1 493	1 382	92.6	111	7.4
Madaoua	25 123	22 779	90.7	2 344	9.3	4 783	4 377	91.5	406	8.5

VII. EFFECTIFS DES ELEVES

VII.4 EFFECTIFS DES ELEVES PAR TYPE DE GROUPE PEDAGOGIQUE

VII.4.1 PUBLIC+PRIVE+COMMUNAUTAIRE

	Zone Rurale					Zone Urbaine				
	Nb total élèves	élèves cours unique		élèves dbles/multi-niv		Nb total élèves	élèves cours unique		élèves dbles/multi-niv	
		Nombre	%	Nombre	%		Nombre	%	Nombre	%
Tahoua Arrondi	29 094	23 474	80.7	5 620	19.3	0	0	0.0	0	0.0
Tahoua Commun	0	0	0.0	0	0.0	15 251	14 613	95.8	638	4.2
Tchintabaraden	8 654	5 115	59.1	3 539	40.9	1 374	1 374	100.0	0	0.0
Total DREBA / R	170 046	142 470	83.8	27 576	16.2	37 570	36 154	96.2	1 416	3.8

TILLABERY

Filingué	38 245	31 734	83.0	6 511	17.0	5 283	4 934	93.4	349	6.6
Kollo	35 504	31 456	88.6	4 048	11.4	2 558	2 493	97.5	65	2.5
Ouallam	25 369	21 658	85.4	3 711	14.6	3 834	3 530	92.1	304	7.9
Say	20 456	17 255	84.4	3 201	15.6	1 530	1 530	100.0	0	0.0
Téra	35 501	33 123	93.3	2 378	6.7	3 572	3 572	100.0	0	0.0
Tillabéry Commun	0	0	0.0	0	0.0	5 154	4 985	96.7	169	3.3
Tillabéry Départe	22 147	19 432	87.7	2 715	12.3	0	0	0.0	0	0.0
Total DREBA / R	177 222	154 658	87.3	22 564	12.7	21 931	21 044	96.0	887	4.0

ZINDER

Gouré	18 425	9 000	48.8	9 425	51.2	2 303	2 238	97.2	65	2.8
Magaria	35 966	16 152	44.9	19 814	55.1	4 099	3 536	86.3	563	13.7
Matamèye	18 202	14 836	81.5	3 366	18.5	2 886	2 886	100.0	0	0.0
Mirriah	43 621	24 552	56.3	19 069	43.7	3 575	3 170	88.7	405	11.3
Tanout	26 262	17 450	66.4	8 812	33.6	2 131	2 064	96.9	67	3.1
Zinder Commun	943	415	44.0	528	56.0	34 553	30 298	87.7	4 255	12.3
Total DREBA / R	143 419	82 405	57.5	61 014	42.5	49 547	44 192	89.2	5 355	10.8

Total National	Zone Rurale					Zone Urbaine				
	Nb total élèves	élèves cours unique		élèves dbles/multi-niv		Nb total élèves	élèves cours unique		élèves dbles/multi-niv	
		Nombre	%	Nombre	%		Nombre	%	Nombre	%
	883 028	706 760	80.0	176 268	20.0	352 037	336 973	95.7	15 064	4.3

VII. EFFECTIFS DES ELEVES

VII.4 EFFECTIFS DES ELEVES PAR TYPE DE GROUPE PEDAGOGIQUE

VII.4.2 PUBLIC+ COMMUNAUTAIRE

Nb total élèves	Zone Rurale				Nb total élèves	Zone Urbaine			
	élèves cours unique		élèves dbles/multi-niv			élèves cours unique		élèves dbles/multi-niv	
	Nombre	%	Nombre	%		Nombre	%	Nombre	%

AGADEZ

Agadez Commun	111	111	100.0	0	0.0	14 259	14 061	98.6	198	1.4
Arlit	2 741	1 242	45.3	1 499	54.7	11 350	11 326	99.8	24	0.2
Bilma	2 295	1 633	71.2	662	28.8	654	604	92.4	50	7.6
Tchirozérine	10 385	4 336	41.8	6 049	58.2	1 746	1 606	92.0	140	8.0
Total DREBA / R	15 532	7 322	47.1	8 210	52.9	28 009	27 597	98.5	412	1.5

DIFFA

Diffa	6 464	3 784	58.5	2 680	41.5	3 903	3 895	99.8	8	0.2
Maïné Soroa	7 660	3 149	41.1	4 511	58.9	1 698	1 698	100.0	0	0.0
N'Guigmi	3 173	1 020	32.1	2 153	67.9	2 208	2 084	94.4	124	5.6
Total DREBA / R	17 297	7 953	46.0	9 344	54.0	7 809	7 677	98.3	132	1.7

DOSSO

Boboye	27 087	21 736	80.2	5 351	19.8	1 691	1 691	100.0	0	0.0
Dosso Commune	55	55	100.0	0	0.0	11 379	11 251	98.9	128	1.1
Dosso Départeme	33 791	29 687	87.9	4 104	12.1	0	0	0.0	0	0.0
Doutchi	28 285	24 914	88.1	3 371	11.9	5 282	5 235	99.1	47	0.9
Gaya	25 253	24 139	95.6	1 114	4.4	4 592	4 499	98.0	93	2.0
Loga	17 869	13 883	77.7	3 986	22.3	893	893	100.0	0	0.0
Tibiri Doutchi	30 357	28 582	94.2	1 775	5.8	0	0	0.0	0	0.0
Total DREBA / R	162 697	142 996	87.9	19 701	12.1	23 837	23 569	98.9	268	1.1

MARADI

Aguié	26 879	23 435	87.2	3 444	12.8	2 813	2 813	100.0	0	0.0
Dakoro	34 193	25 803	75.5	8 390	24.5	3 248	3 248	100.0	0	0.0
Guidan Roundji	21 942	20 957	95.5	985	4.5	1 632	1 595	97.7	37	2.3
Madarounfa	33 202	27 074	81.5	6 128	18.5	1 348	1 262	93.6	86	6.4
Maradi Commun	0	0	0.0	0	0.0	27 440	27 440	100.0	0	0.0
Mayahi	35 416	30 719	86.7	4 697	13.3	1 204	1 204	100.0	0	0.0
Tessaoua	27 364	23 544	86.0	3 820	14.0	4 059	4 059	100.0	0	0.0
Tibiri Gobir	16 258	15 945	98.1	313	1.9	901	901	100.0	0	0.0
Total DREBA / R	195 254	167 477	85.8	27 777	14.2	42 645	42 522	99.7	123	0.3

NIAMEY

Niamey FA	0	0	0.0	0	0.0	14 859	13 400	90.2	1 459	9.8
Niamey I	0	0	0.0	0	0.0	13 395	13 108	97.9	287	2.1
Niamey II	0	0	0.0	0	0.0	15 648	15 604	99.7	44	0.3
Niamey III	0	0	0.0	0	0.0	17 906	17 906	100.0	0	0.0
Niamey IV	0	0	0.0	0	0.0	26 409	26 063	98.7	346	1.3
Niamey V	0	0	0.0	0	0.0	12 921	12 551	97.1	370	2.9
Total DREBA / R	0	0	0.0	0	0.0	101 138	98 632	97.5	2 506	2.5

TAHOUA

Abalak	7 041	3 492	49.6	3 549	50.4	1 969	1 969	100.0	0	0.0
Birnin Konni	27 185	25 219	92.8	1 966	7.2	7 895	7 736	98.0	159	2.0
Bouza	24 530	21 995	89.7	2 535	10.3	1 442	1 442	100.0	0	0.0
Illéla	27 247	22 546	82.7	4 701	17.3	2 927	2 825	96.5	102	3.5
Keita	21 172	17 850	84.3	3 322	15.7	1 493	1 382	92.6	111	7.4
Madaoua	25 123	22 779	90.7	2 344	9.3	4 729	4 377	92.6	352	7.4

VII. EFFECTIFS DES ELEVES

VII.4 EFFECTIFS DES ELEVES PAR TYPE DE GROUPE PEDAGOGIQUE

VII.4.2 PUBLIC+ COMMUNAUTAIRE

	Zone Rurale					Zone Urbaine				
	Nb total élèves	élèves cours unique		élèves dbles/multi-niv		Nb total élèves	élèves cours unique		élèves dbles/multi-niv	
		Nombre	%	Nombre	%		Nombre	%	Nombre	%
Tahoua Arrondi	29 094	23 474	80.7	5 620	19.3	0	0	0.0	0	0.0
Tahoua Commun	0	0	0.0	0	0.0	14 130	13 713	97.0	417	3.0
Tchintabaraden	8 654	5 115	59.1	3 539	40.9	1 374	1 374	100.0	0	0.0
Total DREBA / R	170 046	142 470	83.8	27 576	16.2	35 959	34 818	96.8	1 141	3.2

TILLABERY

Filingué	38 207	31 716	83.0	6 491	17.0	5 283	4 934	93.4	349	6.6
Kollo	35 205	31 157	88.5	4 048	11.5	2 293	2 228	97.2	65	2.8
Ouallam	25 369	21 658	85.4	3 711	14.6	3 834	3 530	92.1	304	7.9
Say	20 347	17 146	84.3	3 201	15.7	1 530	1 530	100.0	0	0.0
Téra	35 501	33 123	93.3	2 378	6.7	3 572	3 572	100.0	0	0.0
Tillabéry Commun	0	0	0.0	0	0.0	4 954	4 785	96.6	169	3.4
Tillabéry Départe	21 664	18 972	87.6	2 692	12.4	0	0	0.0	0	0.0
Total DREBA / R	176 293	153 772	87.2	22 521	12.8	21 466	20 579	95.9	887	4.1

ZINDER

Gouré	18 425	9 000	48.8	9 425	51.2	2 024	1 959	96.8	65	3.2
Magaria	35 966	16 152	44.9	19 814	55.1	4 083	3 520	86.2	563	13.8
Matamèye	18 202	14 836	81.5	3 366	18.5	2 886	2 886	100.0	0	0.0
Mirriah	43 621	24 552	56.3	19 069	43.7	3 575	3 170	88.7	405	11.3
Tanout	26 262	17 450	66.4	8 812	33.6	2 131	2 064	96.9	67	3.1
Zinder Commun	943	415	44.0	528	56.0	31 361	28 105	89.6	3 256	10.4
Total DREBA / R	143 419	82 405	57.5	61 014	42.5	46 060	41 704	90.5	4 356	9.5

Total National	Zone Rurale					Zone Urbaine				
	Nb total élèves	élèves cours unique		élèves dbles/multi-niv		Nb total élèves	élèves cours unique		élèves dbles/multi-niv	
		Nombre	%	Nombre	%		Nombre	%	Nombre	%
	880 538	704 395	80.0	176 143	20.0	306 923	297 098	96.8	9 825	3.2

VII. EFFECTIFS DES ELEVES**VII.5 REPARTITION DES ELEVES ET DES REDOUBLANTS PAR ANNEE D'ETUDE ET SEXE****VII.5.1 PUBLIC+PRIVE+COMMUNAUTAIRE**

CI		CP		CE1		CE2		CM1		CM2		TOTAL	
Tot.	Dont R.	Tot.	Dont R.	Tot.	Dont R.	Tot.	Dont R.	Tot.	Dont R.	Tot.	Dont R.	Tot.	Dont R.

AGADEZ

Agadez Commune

Garçons	1 540	1	1 394	151	1 394	173	1 225	150	1 099	209	1 141	386	7 793	1 070
Filles	1 457	1	1 359	118	1 222	146	1 081	138	1 005	198	979	365	7 103	966
Total	2 997	2	2 753	269	2 616	319	2 306	288	2 104	407	2 120	751	14 896	2 036

Arlit

Garçons	1 658	5	1 527	154	1 383	141	1 308	155	1 166	241	1 143	272	8 185	968
Filles	1 404	1	1 329	128	1 316	137	1 130	160	1 050	212	922	264	7 151	902
Total	3 062	6	2 856	282	2 699	278	2 438	315	2 216	453	2 065	536	15 336	1 870

Bilma

Garçons	323	0	268	15	297	43	225	35	274	30	213	72	1 600	195
Filles	281	0	296	17	249	29	187	17	171	34	165	40	1 349	137
Total	604	0	564	32	546	72	412	52	445	64	378	112	2 949	332

Tchirozérine

Garçons	1 877	16	1 620	89	1 029	97	866	77	925	155	643	108	6 960	542
Filles	1 593	16	1 287	56	865	88	783	97	597	120	430	95	5 555	472
Total	3 470	32	2 907	145	1 894	185	1 649	174	1 522	275	1 073	203	12 515	1 014

Total DREBA / R

Garçons	5 398	22	4 809	409	4 103	454	3 624	417	3 464	635	3 140	838	24 538	2 775
Filles	4 735	18	4 271	319	3 652	400	3 181	412	2 823	564	2 496	764	21 158	2 477
Total	10 133	40	9 080	728	7 755	854	6 805	829	6 287	1 199	5 636	1 602	45 696	5 252

DIFFA

Diffa

Garçons	1 128	2	1 359	50	858	52	807	50	750	85	826	169	5 728	408
Filles	1 019	4	1 129	43	744	45	792	45	638	104	721	169	5 043	410
Total	2 147	6	2 488	93	1 602	97	1 599	95	1 388	189	1 547	338	10 771	818

Mainé Soroa

Garçons	1 279	3	1 008	32	867	36	609	47	474	32	730	276	4 967	426
Filles	1 181	3	929	31	724	28	561	33	436	26	560	211	4 391	332
Total	2 460	6	1 937	63	1 591	64	1 170	80	910	58	1 290	487	9 358	758

N'Guigmi

Garçons	760	0	737	8	510	13	383	19	373	31	355	77	3 118	148
Filles	644	2	585	12	398	13	325	14	258	31	240	37	2 450	109
Total	1 404	2	1 322	20	908	26	708	33	631	62	595	114	5 568	257

Total DREBA / R

Garçons	3 167	5	3 104	90	2 235	101	1 799	116	1 597	148	1 911	522	13 813	982
Filles	2 844	9	2 643	86	1 866	86	1 678	92	1 332	161	1 521	417	11 884	851
Total	6 011	14	5 747	176	4 101	187	3 477	208	2 929	309	3 432	939	25 697	1 833

DOSSO

Boboye

Garçons	4 327	0	3 423	4	2 197	3	2 246	8	2 426	19	2 501	28	17 120	62
Filles	3 353	0	2 621	5	1 419	4	1 578	8	1 586	13	1 619	19	12 176	49
Total	7 680	0	6 044	9	3 616	7	3 824	16	4 012	32	4 120	47	29 296	111

Dosso Commune

Garçons	1 334	0	1 212	84	1 012	84	1 015	112	860	50	1 025	279	6 458	609
Filles	1 141	0	1 137	80	912	54	962	60	824	60	943	262	5 919	516
Total	2 475	0	2 349	164	1 924	138	1 977	172	1 684	110	1 968	541	12 377	1 125

Dosso Département

Garçons	4 795	8	3 432	84	3 173	122	2 949	99	2 347	182	3 164	483	19 860	978
Filles	3 552	14	2 370	84	2 229	105	2 032	100	1 688	116	2 060	367	13 931	786
Total	8 347	22	5 802	168	5 402	227	4 981	199	4 035	298	5 224	850	33 791	1 764

VII. EFFECTIFS DES ELEVES**VII.5 REPARTITION DES ELEVES ET DES REDOUBLANTS PAR ANNEE D'ETUDE ET SEXE****VII.5.1 PUBLIC+PRIVE+COMMUNAUTAIRE**

	CI		CP		CE1		CE2		CM1		CM2		TOTAL	
	Tot.	Dont R.	Tot.	Dont R.	Tot.	Dont R.	Tot.	Dont R.	Tot.	Dont R.	Tot.	Dont R.	Tot.	Dont R.
Doutchi														
Garçons	4 790	11	4 283	73	3 330	91	3 086	123	2 441	205	2 860	701	20 790	1 204
Filles	3 353	0	2 749	57	2 145	48	1 802	74	1 362	120	1 710	473	13 121	772
Total	8 143	11	7 032	130	5 475	139	4 888	197	3 803	325	4 570	1 174	33 911	1 976
Gaya														
Garçons	4 261	1	3 570	51	3 137	35	2 740	50	2 714	178	2 762	258	19 184	573
Filles	2 623	0	2 196	29	1 767	31	1 636	31	1 515	103	1 485	147	11 222	341
Total	6 884	1	5 766	80	4 904	66	4 376	81	4 229	281	4 247	405	30 406	914
Loga														
Garçons	2 576	0	1 967	80	1 918	38	1 486	71	1 354	89	2 159	638	11 460	916
Filles	1 845	0	1 402	15	1 005	32	911	17	880	35	1 259	440	7 302	539
Total	4 421	0	3 369	95	2 923	70	2 397	88	2 234	124	3 418	1 078	18 762	1 455
Tibiri Doutchi														
Garçons	4 213	0	3 282	34	2 556	25	2 495	77	2 313	54	3 342	771	18 201	961
Filles	3 131	0	2 273	22	1 781	24	1 572	41	1 492	43	1 907	518	12 156	648
Total	7 344	0	5 555	56	4 337	49	4 067	118	3 805	97	5 249	1 289	30 357	1 609
Total DREBA / R														
Garçons	26 296	20	21 169	410	17 323	398	16 017	540	14 455	777	17 813	3 158	113 073	5 303
Filles	18 998	14	14 748	292	11 258	298	10 493	331	9 347	490	10 983	2 226	75 827	3 651
Total	45 294	34	35 917	702	28 581	696	26 510	871	23 802	1 267	28 796	5 384	188 900	8 954
MARADI														
Aguié														
Garçons	3 598	0	4 007	55	2 680	52	2 816	58	2 451	81	2 763	551	18 315	797
Filles	2 280	0	2 424	45	1 715	37	1 631	47	1 468	66	1 859	467	11 377	662
Total	5 878	0	6 431	100	4 395	89	4 447	105	3 919	147	4 622	1 018	29 692	1 459
Dakoro														
Garçons	5 783	0	4 492	74	3 925	43	4 073	77	3 244	173	3 081	434	24 598	801
Filles	3 316	0	2 500	49	2 190	24	1 963	33	1 516	82	1 358	232	12 843	420
Total	9 099	0	6 992	123	6 115	67	6 036	110	4 760	255	4 439	666	37 441	1 221
Guidan Roundji														
Garçons	2 373	28	3 379	85	2 249	18	2 407	109	1 991	68	2 188	548	14 587	856
Filles	1 650	26	2 079	41	1 487	9	1 597	66	1 031	24	1 149	228	8 993	394
Total	4 023	54	5 458	126	3 736	27	4 004	175	3 022	92	3 337	776	23 580	1 250
Madarounfa														
Garçons	4 676	0	4 520	181	3 178	92	3 350	142	2 756	175	2 616	491	21 096	1 081
Filles	3 695	0	3 025	102	1 837	64	1 944	142	1 564	108	1 389	299	13 454	715
Total	8 371	0	7 545	283	5 015	156	5 294	284	4 320	283	4 005	790	34 550	1 796
Maradi Commune														
Garçons	3 242	0	3 061	162	3 093	263	2 933	213	2 546	209	2 923	1 032	17 798	1 879
Filles	2 853	0	2 706	98	2 548	191	2 568	182	2 106	169	2 283	745	15 064	1 385
Total	6 095	0	5 767	260	5 641	454	5 501	395	4 652	378	5 206	1 777	32 862	3 264
Mayahi														
Garçons	4 201	0	4 628	11	3 562	26	4 244	37	3 334	43	3 445	476	23 414	593
Filles	2 585	0	2 651	4	1 997	28	2 274	29	1 667	45	2 032	313	13 206	419
Total	6 786	0	7 279	15	5 559	54	6 518	66	5 001	88	5 477	789	36 620	1 012
Tessaoua														
Garçons	3 779	0	3 536	36	3 684	87	3 143	134	2 730	204	3 174	902	20 046	1 363
Filles	2 250	0	2 049	37	2 191	42	1 773	93	1 551	122	1 697	537	11 511	831
Total	6 029	0	5 585	73	5 875	129	4 916	227	4 281	326	4 871	1 439	31 557	2 194
Tibiri Gobir														
Garçons	2 244	0	2 812	25	1 886	14	1 769	20	834	76	1 609	317	11 154	452
Filles	1 643	0	1 887	17	1 206	9	1 023	19	497	38	845	177	7 101	260
Total	3 887	0	4 699	42	3 092	23	2 792	39	1 331	114	2 454	494	18 255	712

VII. EFFECTIFS DES ELEVES**VII.5 REPARTITION DES ELEVES ET DES REDOUBLANTS PAR ANNEE D'ETUDE ET SEXE****VII.5.1 PUBLIC+PRIVE+COMMUNAUTAIRE**

CI		CP		CE1		CE2		CM1		CM2		TOTAL	
Tot.	Dont R.	Tot.	Dont R.	Tot.	Dont R.	Tot.	Dont R.	Tot.	Dont R.	Tot.	Dont R.	Tot.	Dont R.

Total DREBA / R

Garçons	29 896	28	30 435	629	24 257	595	24 735	790	19 886	1 029	21 799	4 751	151 008	7 822
Filles	20 272	26	19 321	393	15 171	404	14 773	611	11 400	654	12 612	2 998	93 549	5 086
Total	50 168	54	49 756	1 022	39 428	999	39 508	1 401	31 286	1 683	34 411	7 749	244 557	12 908

NIAMEY**Niamey FA**

Garçons	3 229	0	2 786	44	2 544	57	2 309	33	1 664	46	1 563	120	14 095	300
Filles	2 918	0	2 400	37	2 099	41	1 895	37	1 315	39	1 175	133	11 802	287
Total	6 147	0	5 186	81	4 643	98	4 204	70	2 979	85	2 738	253	25 897	587

Niamey I

Garçons	2 016	4	1 615	86	1 631	113	1 588	106	1 429	113	1 436	264	9 715	686
Filles	1 958	3	1 734	83	1 683	99	1 485	109	1 403	106	1 430	273	9 693	673
Total	3 974	7	3 349	169	3 314	212	3 073	215	2 832	219	2 866	537	19 408	1 359

Niamey II

Garçons	2 004	0	1 998	118	1 819	110	1 693	187	1 596	134	1 449	383	10 559	932
Filles	1 967	0	1 880	99	1 758	90	1 766	173	1 569	137	1 390	366	10 330	865
Total	3 971	0	3 878	217	3 577	200	3 459	360	3 165	271	2 839	749	20 889	1 797

Niamey III

Garçons	1 970	0	1 800	206	1 752	195	1 687	185	1 572	234	1 439	412	10 220	1 232
Filles	2 052	0	1 906	168	1 817	166	1 654	206	1 619	206	1 635	432	10 683	1 178
Total	4 022	0	3 706	374	3 569	361	3 341	391	3 191	440	3 074	844	20 903	2 410

Niamey IV

Garçons	2 857	0	2 570	251	2 517	273	2 372	275	2 257	356	2 219	548	14 792	1 703
Filles	2 783	0	2 477	191	2 439	276	2 407	273	2 403	359	2 294	596	14 803	1 695
Total	5 640	0	5 047	442	4 956	549	4 779	548	4 660	715	4 513	1 144	29 595	3 398

Niamey V

Garçons	1 436	0	1 255	102	1 068	102	998	122	937	108	1 091	377	6 785	811
Filles	1 413	0	1 266	74	1 082	107	1 062	148	932	118	1 248	464	7 003	911
Total	2 849	0	2 521	176	2 150	209	2 060	270	1 869	226	2 339	841	13 788	1 722

Total DREBA / R

Garçons	13 512	4	12 024	807	11 331	850	10 647	908	9 455	991	9 197	2 104	66 166	5 664
Filles	13 091	3	11 663	652	10 878	779	10 269	946	9 241	965	9 172	2 264	64 314	5 609
Total	26 603	7	23 687	1 459	22 209	1 629	20 916	1 854	18 696	1 956	18 369	4 368	130 480	11 273

TAHOUA**Abalak**

Garçons	1 016	4	1 239	38	1 071	53	669	32	780	54	520	78	5 295	259
Filles	837	5	878	21	790	42	477	44	468	31	265	59	3 715	202
Total	1 853	9	2 117	59	1 861	95	1 146	76	1 248	85	785	137	9 010	461

Birnin Konni

Garçons	3 838	0	5 199	68	4 166	83	3 529	83	2 799	62	4 083	273	23 614	569
Filles	2 294	0	2 723	31	2 040	43	1 749	41	1 266	39	1 830	167	11 902	321
Total	6 132	0	7 922	99	6 206	126	5 278	124	4 065	101	5 913	440	35 516	890

Bouza

Garçons	2 952	0	3 407	3	3 698	2	2 510	0	2 641	18	2 454	50	17 662	73
Filles	1 841	0	1 850	0	1 798	2	972	0	917	15	932	40	8 310	57
Total	4 793	0	5 257	3	5 496	4	3 482	0	3 558	33	3 386	90	25 972	130

Illéla

Garçons	4 476	0	5 428	162	2 895	71	2 439	113	2 309	129	2 748	694	20 295	1 169
Filles	2 639	0	3 085	89	1 263	50	957	52	924	73	1 011	201	9 879	465
Total	7 115	0	8 513	251	4 158	121	3 396	165	3 233	202	3 759	895	30 174	1 634

VII. EFFECTIFS DES ELEVES**VII.5 REPARTITION DES ELEVES ET DES REDOUBLANTS PAR ANNEE D'ETUDE ET SEXE****VII.5.1 PUBLIC+PRIVE+COMMUNAUTAIRE**

	CI		CP		CE1		CE2		CM1		CM2		TOTAL	
	Tot.	Dont R.	Tot.	Dont R.	Tot.	Dont R.	Tot.	Dont R.	Tot.	Dont R.	Tot.	Dont R.	Tot.	Dont R.
Keita														
Garçons	2 801	0	3 542	12	2 571	31	1 665	11	1 553	36	2 493	229	14 625	319
Filles	1 670	0	1 978	9	1 326	9	892	11	892	10	1 282	130	8 040	169
Total	4 471	0	5 520	21	3 897	40	2 557	22	2 445	46	3 775	359	22 665	488
Madaoua														
Garçons	3 971	4	3 672	7	3 362	33	3 335	73	1 886	70	3 130	596	19 356	783
Filles	2 527	1	2 157	5	1 827	22	1 626	34	949	24	1 464	268	10 550	354
Total	6 498	5	5 829	12	5 189	55	4 961	107	2 835	94	4 594	864	29 906	1 137
Tahoua Arrondissement														
Garçons	3 744	47	4 903	43	3 653	26	2 839	67	1 967	82	2 566	390	19 672	655
Filles	2 166	19	2 651	18	1 561	5	1 209	29	757	33	1 078	183	9 422	287
Total	5 910	66	7 554	61	5 214	31	4 048	96	2 724	115	3 644	573	29 094	942
Tahoua Commune														
Garçons	1 744	0	1 801	82	1 505	95	1 201	111	1 062	100	1 003	128	8 316	516
Filles	1 545	0	1 496	72	1 250	76	937	75	881	60	826	114	6 935	397
Total	3 289	0	3 297	154	2 755	171	2 138	186	1 943	160	1 829	242	15 251	913
Tchintabraden														
Garçons	2 109	0	1 178	50	1 046	93	676	60	544	92	423	74	5 976	369
Filles	1 366	0	838	26	743	61	470	32	388	39	247	35	4 052	193
Total	3 475	0	2 016	76	1 789	154	1 146	92	932	131	670	109	10 028	562
Total DREBA / R														
Garçons	26 651	55	30 369	465	23 967	487	18 863	550	15 541	643	19 420	2 512	134 811	4 712
Filles	16 885	25	17 656	271	12 598	310	9 289	318	7 442	324	8 935	1 197	72 805	2 445
Total	43 536	80	48 025	736	36 565	797	28 152	868	22 983	967	28 355	3 709	207 616	7 157
TILLABERY														
Filingué														
Garçons	6 725	0	5 695	44	4 077	60	3 238	89	1 967	101	4 324	600	26 026	894
Filles	5 137	0	3 912	37	2 605	33	1 981	45	1 426	101	2 441	324	17 502	540
Total	11 862	0	9 607	81	6 682	93	5 219	134	3 393	202	6 765	924	43 528	1 434
Kollo														
Garçons	4 969	0	5 101	150	2 987	128	2 673	185	2 373	226	2 432	357	20 535	1 046
Filles	4 664	0	4 256	144	2 611	141	2 105	157	1 963	222	1 928	295	17 527	959
Total	9 633	0	9 357	294	5 598	269	4 778	342	4 336	448	4 360	652	38 062	2 005
Ouallam														
Garçons	4 234	0	3 133	34	2 236	40	1 759	77	2 190	62	2 184	462	15 736	675
Filles	3 502	0	2 719	41	1 850	34	1 550	77	1 887	72	1 959	490	13 467	714
Total	7 736	0	5 852	75	4 086	74	3 309	154	4 077	134	4 143	952	29 203	1 389
Say														
Garçons	2 674	0	2 580	0	1 685	0	1 755	0	1 591	0	1 816	16	12 101	16
Filles	2 279	0	2 063	0	1 483	0	1 474	0	1 218	0	1 368	8	9 885	8
Total	4 953	0	4 643	0	3 168	0	3 229	0	2 809	0	3 184	24	21 986	24
Téra														
Garçons	5 292	0	4 689	50	3 546	70	2 754	92	2 383	35	2 701	498	21 365	745
Filles	4 768	0	3 865	65	2 852	78	2 177	116	1 901	57	2 145	431	17 708	747
Total	10 060	0	8 554	115	6 398	148	4 931	208	4 284	92	4 846	929	39 073	1 492
Tillabéry Commune														
Garçons	517	0	419	26	478	37	367	39	348	42	485	186	2 614	330
Filles	525	0	421	24	428	31	376	41	326	58	464	173	2 540	327
Total	1 042	0	840	50	906	68	743	80	674	100	949	359	5 154	657
Tillabéry Département														
Garçons	2 628	0	2 771	0	1 592	0	1 478	0	1 428	0	1 688	0	11 585	0
Filles	2 376	0	2 564	0	1 396	0	1 250	0	1 440	0	1 536	0	10 562	0
Total	5 004	0	5 335	0	2 988	0	2 728	0	2 868	0	3 224	0	22 147	0

VII. EFFECTIFS DES ELEVES**VII.5 REPARTITION DES ELEVES ET DES REDOUBLANTS PAR ANNEE D'ETUDE ET SEXE****VII.5.1 PUBLIC+PRIVE+COMMUNAUTAIRE**

CI		CP		CE1		CE2		CM1		CM2		TOTAL	
Tot.	Dont R.	Tot.	Dont R.	Tot.	Dont R.	Tot.	Dont R.	Tot.	Dont R.	Tot.	Dont R.	Tot.	Dont R.

Total DREBA / R

Garçons	27 039	0	24 388	304	16 601	335	14 024	482	12 280	466	15 630	2 119	109 962	3 706
Filles	23 251	0	19 800	311	13 225	317	10 913	436	10 161	510	11 841	1 721	89 191	3 295
Total	50 290	0	44 188	615	29 826	652	24 937	918	22 441	976	27 471	3 840	199 153	7 001

ZINDER**Gouré**

Garçons	2 914	0	2 337	53	2 196	48	1 598	58	1 172	45	924	81	11 141	285
Filles	2 575	0	2 223	36	1 899	22	1 344	51	852	43	694	65	9 587	217
Total	5 489	0	4 560	89	4 095	70	2 942	109	2 024	88	1 618	146	20 728	502

Magaria

Garçons	5 500	0	5 943	65	3 739	76	3 224	87	2 716	74	2 431	292	23 553	594
Filles	4 241	1	4 203	46	2 620	49	2 163	78	1 750	34	1 535	220	16 512	428
Total	9 741	1	10 146	111	6 359	125	5 387	165	4 466	108	3 966	512	40 065	1 022

Matamèye

Garçons	2 750	0	2 417	37	2 431	50	1 802	47	1 664	67	1 408	169	12 472	370
Filles	2 114	0	1 709	26	1 633	44	1 158	45	1 082	52	920	130	8 616	297
Total	4 864	0	4 126	63	4 064	94	2 960	92	2 746	119	2 328	299	21 088	667

Mirriah

Garçons	6 768	3	5 182	77	4 669	108	3 687	109	3 672	129	2 944	279	26 922	705
Filles	5 825	9	4 243	58	3 501	69	2 588	62	2 389	77	1 728	134	20 274	409
Total	12 593	12	9 425	135	8 170	177	6 275	171	6 061	206	4 672	413	47 196	1 114

Tanout

Garçons	4 295	1	2 881	30	3 165	26	1 847	45	2 135	53	1 830	168	16 153	323
Filles	3 409	6	2 225	32	2 365	19	1 383	41	1 537	47	1 321	75	12 240	220
Total	7 704	7	5 106	62	5 530	45	3 230	86	3 672	100	3 151	243	28 393	543

Zinder Commune

Garçons	3 825	0	3 567	159	2 931	159	2 887	176	2 681	199	3 150	582	19 041	1 275
Filles	3 351	0	3 227	128	2 661	127	2 506	147	2 235	174	2 475	389	16 455	965
Total	7 176	0	6 794	287	5 592	286	5 393	323	4 916	373	5 625	971	35 496	2 240

Total DREBA / R

Garçons	26 052	4	22 327	421	19 131	467	15 045	522	14 040	567	12 687	1 571	109 282	3 552
Filles	21 515	16	17 830	326	14 679	330	11 142	424	9 845	427	8 673	1 013	83 684	2 536
Total	47 567	20	40 157	747	33 810	797	26 187	946	23 885	994	21 360	2 584	192 966	6 088

Total National

SEXE	CI		CP		CE1		CE2		CM1		CM2		TOTAL,	
	Tot.	Dont R.	Tot.	Dont R.	Tot.	Dont R.	Tot.	Dont R.	Tot.	Dont R.	Tot.	Dont R.	Tot.	Dont R.
Garçons	158 011	138	148 625	3 535	118 948	3 687	104 754	4 325	90 718	5 256	101 597	17 575	722 653	34 516
Filles	121 591	111	107 932	2 650	83 327	2 924	71 738	3 570	61 591	4 095	66 233	12 600	512 412	25 950
Total	279 602	249	256 557	6 185	202 275	6 611	176 492	7 895	152 309	9 351	167 830	30 175	1 235 065	60 466

VII. EFFECTIFS DES ELEVES**VII.5 REPARTITION DES ELEVES ET DES REDOUBLANTS PAR ANNEE D'ETUDE ET SEXE****VII.5.2 PUBLIC+ COMMUNAUTAIRE**

CI		CP		CE1		CE2		CM1		CM2		TOTAL	
Tot.	Dont R.	Tot.	Dont R.	Tot.	Dont R.	Tot.	Dont R.	Tot.	Dont R.	Tot.	Dont R.	Tot.	Dont R.

AGADEZ

Agadez Commune

Garçons	1 469	1	1 335	149	1 341	169	1 173	149	1 069	209	1 110	375	7 497	1 052
Filles	1 380	1	1 304	116	1 185	144	1 057	137	982	198	965	364	6 873	960
Total	2 849	2	2 639	265	2 526	313	2 230	286	2 051	407	2 075	739	14 370	2 012

Arlit

Garçons	1 564	2	1 391	145	1 270	131	1 199	151	1 062	230	1 007	255	7 493	914
Filles	1 301	0	1 237	121	1 224	132	1 039	150	957	202	840	256	6 598	861
Total	2 865	2	2 628	266	2 494	263	2 238	301	2 019	432	1 847	511	14 091	1 775

Bilma

Garçons	323	0	268	15	297	43	225	35	274	30	213	72	1 600	195
Filles	281	0	296	17	249	29	187	17	171	34	165	40	1 349	137
Total	604	0	564	32	546	72	412	52	445	64	378	112	2 949	332

Tchirozérine

Garçons	1 844	16	1 590	85	983	94	824	69	895	147	611	105	6 747	516
Filles	1 563	16	1 251	53	836	86	753	88	571	117	410	92	5 384	452
Total	3 407	32	2 841	138	1 819	180	1 577	157	1 466	264	1 021	197	12 131	968

Total DREBA / R

Garçons	5 200	19	4 584	394	3 891	437	3 421	404	3 300	616	2 941	807	23 337	2 677
Filles	4 525	17	4 088	307	3 494	391	3 036	392	2 681	551	2 380	752	20 204	2 410
Total	9 725	36	8 672	701	7 385	828	6 457	796	5 981	1 167	5 321	1 559	43 541	5 087

DIFFA

Diffa

Garçons	1 062	2	1 316	50	820	47	785	47	723	80	789	158	5 495	384
Filles	980	4	1 094	40	714	45	765	44	611	100	708	168	4 872	401
Total	2 042	6	2 410	90	1 534	92	1 550	91	1 334	180	1 497	326	10 367	785

Mainé Soroa

Garçons	1 279	3	1 008	32	867	36	609	47	474	32	730	276	4 967	426
Filles	1 181	3	929	31	724	28	561	33	436	26	560	211	4 391	332
Total	2 460	6	1 937	63	1 591	64	1 170	80	910	58	1 290	487	9 358	758

N'Guigmi

Garçons	728	0	709	8	477	13	361	19	373	31	355	77	3 003	148
Filles	623	2	570	12	373	13	314	14	258	31	240	37	2 378	109
Total	1 351	2	1 279	20	850	26	675	33	631	62	595	114	5 381	257

Total DREBA / R

Garçons	3 069	5	3 033	90	2 164	96	1 755	113	1 570	143	1 874	511	13 465	958
Filles	2 784	9	2 593	83	1 811	86	1 640	91	1 305	157	1 508	416	11 641	842
Total	5 853	14	5 626	173	3 975	182	3 395	204	2 875	300	3 382	927	25 106	1 800

DOSSO

Boboye

Garçons	4 255	0	3 349	4	2 126	3	2 217	8	2 386	19	2 472	28	16 805	62
Filles	3 300	0	2 576	5	1 376	4	1 566	8	1 548	13	1 607	19	11 973	49
Total	7 555	0	5 925	9	3 502	7	3 783	16	3 934	32	4 079	47	28 778	111

Dosso Commune

Garçons	1 228	0	1 116	78	914	77	945	112	818	47	976	276	5 997	590
Filles	1 035	0	1 048	76	824	50	878	60	758	56	894	262	5 437	504
Total	2 263	0	2 164	154	1 738	127	1 823	172	1 576	103	1 870	538	11 434	1 094

Dosso Département

Garçons	4 795	8	3 432	84	3 173	122	2 949	99	2 347	182	3 164	483	19 860	978
Filles	3 552	14	2 370	84	2 229	105	2 032	100	1 688	116	2 060	367	13 931	786
Total	8 347	22	5 802	168	5 402	227	4 981	199	4 035	298	5 224	850	33 791	1 764

VII. EFFECTIFS DES ELEVES**VII.5 REPARTITION DES ELEVES ET DES REDOUBLANTS PAR ANNEE D'ETUDE ET SEXE****VII.5.2 PUBLIC+ COMMUNAUTAIRE**

	CI		CP		CE1		CE2		CM1		CM2		TOTAL	
	Tot.	Dont R.	Tot.	Dont R.	Tot.	Dont R.	Tot.	Dont R.	Tot.	Dont R.	Tot.	Dont R.	Tot.	Dont R.
Doutchi														
Garçons	4 754	11	4 245	73	3 296	91	3 055	123	2 416	205	2 836	701	20 602	1 204
Filles	3 323	0	2 725	57	2 116	48	1 774	74	1 339	120	1 688	473	12 965	772
Total	8 077	11	6 970	130	5 412	139	4 829	197	3 755	325	4 524	1 174	33 567	1 976
Gaya														
Garçons	4 186	1	3 525	51	3 070	35	2 690	50	2 649	178	2 704	258	18 824	573
Filles	2 581	0	2 162	29	1 722	31	1 607	31	1 481	103	1 468	147	11 021	341
Total	6 767	1	5 687	80	4 792	66	4 297	81	4 130	281	4 172	405	29 845	914
Loga														
Garçons	2 576	0	1 967	80	1 918	38	1 486	71	1 354	89	2 159	638	11 460	916
Filles	1 845	0	1 402	15	1 005	32	911	17	880	35	1 259	440	7 302	539
Total	4 421	0	3 369	95	2 923	70	2 397	88	2 234	124	3 418	1 078	18 762	1 455
Tibiri Doutchi														
Garçons	4 213	0	3 282	34	2 556	25	2 495	77	2 313	54	3 342	771	18 201	961
Filles	3 131	0	2 273	22	1 781	24	1 572	41	1 492	43	1 907	518	12 156	648
Total	7 344	0	5 555	56	4 337	49	4 067	118	3 805	97	5 249	1 289	30 357	1 609
Total DREBA / R														
Garçons	26 007	20	20 916	404	17 053	391	15 837	540	14 283	774	17 653	3 155	111 749	5 284
Filles	18 767	14	14 556	288	11 053	294	10 340	331	9 186	486	10 883	2 226	74 785	3 639
Total	44 774	34	35 472	692	28 106	685	26 177	871	23 469	1 260	28 536	5 381	186 534	8 923
MARADI														
Aguié														
Garçons	3 598	0	4 007	55	2 680	52	2 816	58	2 451	81	2 763	551	18 315	797
Filles	2 280	0	2 424	45	1 715	37	1 631	47	1 468	66	1 859	467	11 377	662
Total	5 878	0	6 431	100	4 395	89	4 447	105	3 919	147	4 622	1 018	29 692	1 459
Dakoro														
Garçons	5 783	0	4 492	74	3 925	43	4 073	77	3 244	173	3 081	434	24 598	801
Filles	3 316	0	2 500	49	2 190	24	1 963	33	1 516	82	1 358	232	12 843	420
Total	9 099	0	6 992	123	6 115	67	6 036	110	4 760	255	4 439	666	37 441	1 221
Guidan Roundji														
Garçons	2 373	28	3 379	85	2 249	18	2 407	109	1 987	68	2 188	548	14 583	856
Filles	1 650	26	2 079	41	1 487	9	1 596	66	1 030	24	1 149	228	8 991	394
Total	4 023	54	5 458	126	3 736	27	4 003	175	3 017	92	3 337	776	23 574	1 250
Madarounfa														
Garçons	4 676	0	4 520	181	3 178	92	3 350	142	2 756	175	2 616	491	21 096	1 081
Filles	3 695	0	3 025	102	1 837	64	1 944	142	1 564	108	1 389	299	13 454	715
Total	8 371	0	7 545	283	5 015	156	5 294	284	4 320	283	4 005	790	34 550	1 796
Maradi Commune														
Garçons	2 651	0	2 458	114	2 540	201	2 470	177	2 166	186	2 552	973	14 837	1 651
Filles	2 307	0	2 257	77	2 097	150	2 197	158	1 783	118	1 962	698	12 603	1 201
Total	4 958	0	4 715	191	4 637	351	4 667	335	3 949	304	4 514	1 671	27 440	2 852
Mayahi														
Garçons	4 201	0	4 628	11	3 562	26	4 244	37	3 334	43	3 445	476	23 414	593
Filles	2 585	0	2 651	4	1 997	28	2 274	29	1 667	45	2 032	313	13 206	419
Total	6 786	0	7 279	15	5 559	54	6 518	66	5 001	88	5 477	789	36 620	1 012
Tessaoua														
Garçons	3 762	0	3 515	36	3 673	84	3 137	134	2 718	204	3 174	902	19 979	1 360
Filles	2 233	0	2 032	37	2 182	42	1 764	93	1 536	122	1 697	537	11 444	831
Total	5 995	0	5 547	73	5 855	126	4 901	227	4 254	326	4 871	1 439	31 423	2 191
Tibiri Gobir														
Garçons	2 148	0	2 687	25	1 777	14	1 655	18	733	73	1 511	312	10 511	442
Filles	1 552	0	1 811	15	1 132	9	941	18	418	33	794	170	6 648	245
Total	3 700	0	4 498	40	2 909	23	2 596	36	1 151	106	2 305	482	17 159	687

VII. EFFECTIFS DES ELEVES

VII.5 REPARTITION DES ELEVES ET DES REDOUBLANTS PAR ANNEE D'ETUDE ET SEXE

VII.5.2 PUBLIC+ COMMUNAUTAIRE

	CI		CP		CE1		CE2		CM1		CM2		TOTAL	
	Tot.	Dont R.	Tot.	Dont R.	Tot.	Dont R.	Tot.	Dont R.	Tot.	Dont R.	Tot.	Dont R.	Tot.	Dont R.
Keita														
Garçons	2 801	0	3 542	12	2 571	31	1 665	11	1 553	36	2 493	229	14 625	319
Filles	1 670	0	1 978	9	1 326	9	892	11	892	10	1 282	130	8 040	169
Total	4 471	0	5 520	21	3 897	40	2 557	22	2 445	46	3 775	359	22 665	488
Madaoua														
Garçons	3 968	4	3 670	7	3 359	33	3 332	73	1 882	70	3 121	596	19 332	783
Filles	2 525	1	2 153	5	1 825	22	1 624	34	944	24	1 449	268	10 520	354
Total	6 493	5	5 823	12	5 184	55	4 956	107	2 826	94	4 570	864	29 852	1 137
Tahoua Arrondissement														
Garçons	3 744	47	4 903	43	3 653	26	2 839	67	1 967	82	2 566	390	19 672	655
Filles	2 166	19	2 651	18	1 561	5	1 209	29	757	33	1 078	183	9 422	287
Total	5 910	66	7 554	61	5 214	31	4 048	96	2 724	115	3 644	573	29 094	942
Tahoua Commune														
Garçons	1 623	0	1 681	80	1 394	90	1 101	107	966	100	915	123	7 680	500
Filles	1 456	0	1 389	69	1 164	70	869	72	810	60	762	110	6 450	381
Total	3 079	0	3 070	149	2 558	160	1 970	179	1 776	160	1 677	233	14 130	881
Tchintabarden														
Garçons	2 109	0	1 178	50	1 046	93	676	60	544	92	423	74	5 976	369
Filles	1 366	0	838	26	743	61	470	32	388	39	247	35	4 052	193
Total	3 475	0	2 016	76	1 789	154	1 146	92	932	131	670	109	10 028	562
Total DREBA / R														
Garçons	26 467	55	30 205	463	23 809	482	18 709	546	15 402	643	19 296	2 507	133 888	4 696
Filles	16 758	25	17 512	268	12 483	304	9 190	315	7 344	324	8 830	1 193	72 117	2 429
Total	43 225	80	47 717	731	36 292	786	27 899	861	22 746	967	28 126	3 700	206 005	7 125
TILLABERY														
Filingué														
Garçons	6 725	0	5 680	44	4 071	60	3 231	89	1 967	101	4 324	600	25 998	894
Filles	5 137	0	3 909	37	2 602	33	1 977	45	1 426	101	2 441	324	17 492	540
Total	11 862	0	9 589	81	6 673	93	5 208	134	3 393	202	6 765	924	43 490	1 434
Kollo														
Garçons	4 902	0	5 053	150	2 911	128	2 605	184	2 311	223	2 386	357	20 168	1 042
Filles	4 598	0	4 235	144	2 566	141	2 090	156	1 938	219	1 903	294	17 330	954
Total	9 500	0	9 288	294	5 477	269	4 695	340	4 249	442	4 289	651	37 498	1 996
Ouallam														
Garçons	4 234	0	3 133	34	2 236	40	1 759	77	2 190	62	2 184	462	15 736	675
Filles	3 502	0	2 719	41	1 850	34	1 550	77	1 887	72	1 959	490	13 467	714
Total	7 736	0	5 852	75	4 086	74	3 309	154	4 077	134	4 143	952	29 203	1 389
Say														
Garçons	2 667	0	2 568	0	1 667	0	1 743	0	1 570	0	1 816	16	12 031	16
Filles	2 266	0	2 058	0	1 477	0	1 465	0	1 212	0	1 368	8	9 846	8
Total	4 933	0	4 626	0	3 144	0	3 208	0	2 782	0	3 184	24	21 877	24
Téra														
Garçons	5 292	0	4 689	50	3 546	70	2 754	92	2 383	35	2 701	498	21 365	745
Filles	4 768	0	3 865	65	2 852	78	2 177	116	1 901	57	2 145	431	17 708	747
Total	10 060	0	8 554	115	6 398	148	4 931	208	4 284	92	4 846	929	39 073	1 492
Tillabéry Commune														
Garçons	494	0	391	23	454	32	339	33	337	41	473	185	2 488	314
Filles	505	0	404	22	418	29	370	37	313	53	456	173	2 466	314
Total	999	0	795	45	872	61	709	70	650	94	929	358	4 954	628
Tillabéry Département														
Garçons	2 557	0	2 731	0	1 541	0	1 440	0	1 378	0	1 660	0	11 307	0
Filles	2 332	0	2 527	0	1 361	0	1 219	0	1 399	0	1 519	0	10 357	0
Total	4 889	0	5 258	0	2 902	0	2 659	0	2 777	0	3 179	0	21 664	0

VII. EFFECTIFS DES ELEVES**VII.5 REPARTITION DES ELEVES ET DES REDOUBLANTS PAR ANNEE D'ETUDE ET SEXE****VII.5.2 PUBLIC+ COMMUNAUTAIRE**

	CI		CP		CE1		CE2		CM1		CM2		TOTAL	
	Tot.	Dont R.	Tot.	Dont R.	Tot.	Dont R.	Tot.	Dont R.	Tot.	Dont R.	Tot.	Dont R.	Tot.	Dont R.
Total DREBA / R														
Garçons	26 871	0	24 245	301	16 426	330	13 871	475	12 136	462	15 544	2 118	109 093	3 686
Filles	23 108	0	19 717	309	13 126	315	10 848	431	10 076	502	11 791	1 720	88 666	3 277
Total	49 979	0	43 962	610	29 552	645	24 719	906	22 212	964	27 335	3 838	197 759	6 963
ZINDER														
Gouré														
Garçons	2 891	0	2 309	48	2 170	46	1 571	56	1 147	43	899	77	10 987	270
Filles	2 549	0	2 200	32	1 884	21	1 320	48	838	42	671	60	9 462	203
Total	5 440	0	4 509	80	4 054	67	2 891	104	1 985	85	1 570	137	20 449	473
Magaria														
Garçons	5 499	0	5 942	65	3 737	76	3 224	87	2 714	74	2 431	292	23 547	594
Filles	4 240	1	4 201	46	2 617	49	2 161	78	1 748	34	1 535	220	16 502	428
Total	9 739	1	10 143	111	6 354	125	5 385	165	4 462	108	3 966	512	40 049	1 022
Matamèye														
Garçons	2 750	0	2 417	37	2 431	50	1 802	47	1 664	67	1 408	169	12 472	370
Filles	2 114	0	1 709	26	1 633	44	1 158	45	1 082	52	920	130	8 616	297
Total	4 864	0	4 126	63	4 064	94	2 960	92	2 746	119	2 328	299	21 088	667
Mirriah														
Garçons	6 768	3	5 182	77	4 669	108	3 687	109	3 672	129	2 944	279	26 922	705
Filles	5 825	9	4 243	58	3 501	69	2 588	62	2 389	77	1 728	134	20 274	409
Total	12 593	12	9 425	135	8 170	177	6 275	171	6 061	206	4 672	413	47 196	1 114
Tanout														
Garçons	4 295	1	2 881	30	3 165	26	1 847	45	2 135	53	1 830	168	16 153	323
Filles	3 409	6	2 225	32	2 365	19	1 383	41	1 537	47	1 321	75	12 240	220
Total	7 704	7	5 106	62	5 530	45	3 230	86	3 672	100	3 151	243	28 393	543
Zinder Commune														
Garçons	3 461	0	3 263	154	2 609	150	2 585	157	2 427	175	2 865	557	17 210	1 193
Filles	3 116	0	2 983	122	2 365	117	2 282	137	2 072	154	2 276	374	15 094	904
Total	6 577	0	6 246	276	4 974	267	4 867	294	4 499	329	5 141	931	32 304	2 097
Total DREBA / R														
Garçons	25 664	4	21 994	411	18 781	456	14 716	501	13 759	541	12 377	1 542	107 291	3 455
Filles	21 253	16	17 561	316	14 365	319	10 892	411	9 666	406	8 451	993	82 188	2 461
Total	46 917	20	39 555	727	33 146	775	25 608	912	23 425	947	20 828	2 535	189 479	5 916

Total National

SEXE	CI		CP		CE1		CE2		CM1		CM2		TOTAL,	
	Tot.	Dont R.	Tot.	Dont R.	Tot.	Dont R.	Tot.	Dont R.	Tot.	Dont R.	Tot.	Dont R.	Tot.	Dont R.
Garçons	152 794	135	143 771	3 381	114 259	3 475	100 592	4 165	86 961	5 082	98 167	17 284	696 544	33 522
Filles	117 143	110	103 886	2 532	79 425	2 768	68 342	3 422	58 519	3 894	63 602	12 365	490 917	25 091
Total	269 937	245	247 657	5 913	193 684	6 243	168 934	7 587	145 480	8 976	161 769	29 649	1 187 461	58 613

VII. EFFECTIFS DES ELEVES**VII.5 REPARTITION DES ELEVES ET DES REDOUBLANTS PAR ANNEE D'ETUDE ET SEXE****VII.5.3 RURAL**

CI		CP		CE1		CE2		CM1		CM2		TOTAL	
Tot.	Dont R.	Tot.	Dont R.	Tot.	Dont R.	Tot.	Dont R.	Tot.	Dont R.	Tot.	Dont R.	Tot.	Dont R.

AGADEZ

Agadez Commune

Garçons	20	0	30	2			5	0	2	1	9	0	
Filles	21	0	12	0			2	0	5	0	5	0	
Total	41	0	42	2			7	0	7	1	14	0	

Arlit

Garçons	473	3	385	21	286	21	242	21	196	36	258	46	1 840	148
Filles	379	1	303	27	233	20	143	20	157	26	152	19	1 367	113
Total	852	4	688	48	519	41	385	41	353	62	410	65	3 207	261

Bilma

Garçons	263	0	224	10	241	34	157	30	214	21	169	59	1 268	154
Filles	215	0	234	13	198	21	137	14	132	22	111	24	1 027	94
Total	478	0	458	23	439	55	294	44	346	43	280	83	2 295	248

Tchirozérine

Garçons	1 677	16	1 415	84	856	75	682	61	755	126	472	75	5 857	437
Filles	1 403	16	1 093	53	687	70	600	79	462	92	283	60	4 528	370
Total	3 080	32	2 508	137	1 543	145	1 282	140	1 217	218	755	135	10 385	807

Total DREBA / R

Garçons	2 433	19	2 054	117	1 383	130	1 086	112	1 167	184	908	180	9 031	742
Filles	2 018	17	1 642	93	1 118	111	882	113	756	140	551	103	6 967	577
Total	4 451	36	3 696	210	2 501	241	1 968	225	1 923	324	1 459	283	15 998	1 319

DIFFA

Diffa

Garçons	658	2	925	7	467	15	452	11	472	62	507	68	3 481	165
Filles	594	4	771	8	410	18	449	8	353	65	406	75	2 983	178
Total	1 252	6	1 696	15	877	33	901	19	825	127	913	143	6 464	343

Mainé Soroa

Garçons	1 071	3	864	30	730	31	507	39	361	25	561	214	4 094	342
Filles	979	3	783	30	595	22	467	26	331	17	411	152	3 566	250
Total	2 050	6	1 647	60	1 325	53	974	65	692	42	972	366	7 660	592

N'Guigmi

Garçons	536	0	474	4	290	5	213	10	215	14	177	41	1 905	74
Filles	433	2	363	9	221	8	168	10	146	27	124	23	1 455	79
Total	969	2	837	13	511	13	381	20	361	41	301	64	3 360	153

Total DREBA / R

Garçons	2 265	5	2 263	41	1 487	51	1 172	60	1 048	101	1 245	323	9 480	581
Filles	2 006	9	1 917	47	1 226	48	1 084	44	830	109	941	250	8 004	507
Total	4 271	14	4 180	88	2 713	99	2 256	104	1 878	210	2 186	573	17 484	1 088

DOSSO

Boboye

Garçons	4 163	0	3 291	4	2 066	3	2 110	8	2 285	19	2 368	11	16 283	45
Filles	3 197	0	2 474	5	1 279	4	1 447	8	1 470	13	1 455	7	11 322	37
Total	7 360	0	5 765	9	3 345	7	3 557	16	3 755	32	3 823	18	27 605	82

Dosso Commune

Garçons	25	0												
Filles	30	0												
Total	55	0												

Dosso Département

Garçons	4 795	8	3 432	84	3 173	122	2 949	99	2 347	182	3 164	483	19 860	978
Filles	3 552	14	2 370	84	2 229	105	2 032	100	1 688	116	2 060	367	13 931	786
Total	8 347	22	5 802	168	5 402	227	4 981	199	4 035	298	5 224	850	33 791	1 764

VII. EFFECTIFS DES ELEVES**VII.5 REPARTITION DES ELEVES ET DES REDOUBLANTS PAR ANNEE D'ETUDE ET SEXE****VII.5.3 RURAL**

	CI		CP		CE1		CE2		CM1		CM2		TOTAL	
	Tot.	Dont R.	Tot.	Dont R.	Tot.	Dont R.	Tot.	Dont R.	Tot.	Dont R.	Tot.	Dont R.	Tot.	Dont R.
Sav														
Garçons	2 533	0	2 437	0	1 554	0	1 619	0	1 473	0	1 722	16	11 338	16
Filles	2 144	0	1 928	0	1 370	0	1 335	0	1 097	0	1 244	8	9 118	8
Total	4 677	0	4 365	0	2 924	0	2 954	0	2 570	0	2 966	24	20 456	24
Téra														
Garçons	4 802	0	4 339	27	3 346	70	2 425	64	2 164	30	2 453	423	19 529	614
Filles	4 329	0	3 509	27	2 634	77	1 849	80	1 734	42	1 917	369	15 972	595
Total	9 131	0	7 848	54	5 980	147	4 274	144	3 898	72	4 370	792	35 501	1 209
Tillabéry Département														
Garçons	2 628	0	2 771	0	1 592	0	1 478	0	1 428	0	1 688	0	11 585	0
Filles	2 376	0	2 564	0	1 396	0	1 250	0	1 440	0	1 536	0	10 562	0
Total	5 004	0	5 335	0	2 988	0	2 728	0	2 868	0	3 224	0	22 147	0
Total DREBA / R														
Garçons	24 475	0	22 109	208	14 932	255	12 426	317	10 814	329	13 809	1 645	98 565	2 754
Filles	20 847	0	17 701	203	11 760	246	9 388	285	8 835	335	10 126	1 274	78 657	2 343
Total	45 322	0	39 810	411	26 692	501	21 814	602	19 649	664	23 935	2 919	177 222	5 097
ZINDER														
Gouré														
Garçons	2 701	0	2 132	41	1 981	46	1 407	53	1 031	43	740	56	9 992	239
Filles	2 338	0	1 996	30	1 713	21	1 137	40	706	42	543	42	8 433	175
Total	5 039	0	4 128	71	3 694	67	2 544	93	1 737	85	1 283	98	18 425	414
Magaria														
Garçons	5 070	0	5 551	60	3 368	66	2 851	69	2 328	61	2 110	268	21 278	524
Filles	3 893	1	3 902	41	2 280	41	1 833	51	1 459	26	1 321	209	14 688	369
Total	8 963	1	9 453	101	5 648	107	4 684	120	3 787	87	3 431	477	35 966	893
Matamèye														
Garçons	2 427	0	2 086	21	2 170	40	1 548	27	1 473	53	1 189	144	10 893	285
Filles	1 819	0	1 452	15	1 407	29	960	29	918	40	753	115	7 309	228
Total	4 246	0	3 538	36	3 577	69	2 508	56	2 391	93	1 942	259	18 202	513
Mirriah														
Garçons	6 281	3	4 860	65	4 363	85	3 421	92	3 453	102	2 710	222	25 088	569
Filles	5 294	9	3 881	42	3 220	61	2 395	50	2 186	72	1 557	109	18 533	343
Total	11 575	12	8 741	107	7 583	146	5 816	142	5 639	174	4 267	331	43 621	912
Tanout														
Garçons	4 033	1	2 670	29	2 982	26	1 667	44	1 958	52	1 678	147	14 988	299
Filles	3 194	6	2 065	32	2 190	19	1 239	40	1 400	47	1 186	72	11 274	216
Total	7 227	7	4 735	61	5 172	45	2 906	84	3 358	99	2 864	219	26 262	515
Zinder Commune														
Garçons	80	0	137	0	127	5	42	0	51	3	87	11	524	19
Filles	58	0	142	0	84	3	39	0	34	0	62	11	419	14
Total	138	0	279	0	211	8	81	0	85	3	149	22	943	33
Total DREBA / R														
Garçons	20 592	4	17 436	216	14 991	268	10 936	285	10 294	314	8 514	848	82 763	1 935
Filles	16 596	16	13 438	160	10 894	174	7 603	210	6 703	227	5 422	558	60 656	1 345
Total	37 188	20	30 874	376	25 885	442	18 539	495	16 997	541	13 936	1 406	143 419	3 280

VII. EFFECTIFS DES ELEVES**VII.5 REPARTITION DES ELEVES ET DES REDOUBLANTS PAR ANNEE D'ETUDE ET SEXE****VII.5.3 RURAL**

CI		CP		CE1		CE2		CM1		CM2		TOTAL	
Tot.	Dont R.	Tot.	Dont R.	Tot.	Dont R.	Tot.	Dont R.	Tot.	Dont R.	Tot.	Dont R.	Tot.	Dont R.

Total National

SEXE	CI		CP		CE1		CE2		CM1		CM2		TOTAL,	
	Tot.	Dont R.	Tot.	Dont R.	Tot.	Dont R.	Tot.	Dont R.	Tot.	Dont R.	Tot.	Dont R.	Tot.	Dont R.
Garçons	120 698	130	114 286	1 539	87 685	1 469	75 554	1 983	64 810	2 755	74 480	11 260	537 513	19 136
Filles	87 288	107	76 631	1 055	55 338	1 106	45 560	1 407	38 483	1 776	42 215	6 911	345 515	12 362
Total	207 986	237	190 917	2 594	143 023	2 575	121 114	3 390	103 293	4 531	116 695	18 171	883 028	31 498

VII. EFFECTIFS DES ELEVES**VII.5 REPARTITION DES ELEVES ET DES REDOUBLANTS PAR ANNEE D'ETUDE ET SEXE****VII.5.4 MEDERSAS****VII.5.4.1 PUBLIC+PRIVE+COMMUNAUTAIRE**

CI		CP		CE1		CE2		CM1		CM2		TOTAL	
Tot.	Dont R.	Tot.	Dont R.	Tot.	Dont R.	Tot.	Dont R.	Tot.	Dont R.	Tot.	Dont R.	Tot.	Dont R.

AGADEZ

Agadez Commune

Garçons	289	0	195	15	227	17	193	12	123	8	172	57	1 199	109
Filles	278	0	233	7	237	16	171	7	112	10	106	43	1 137	83
Total	567	0	428	22	464	33	364	19	235	18	278	100	2 336	192

Arlit

Garçons	251	0	181	12	126	19	135	12	99	11	70	15	862	69
Filles	206	0	180	14	134	20	134	18	112	12	105	19	871	83
Total	457	0	361	26	260	39	269	30	211	23	175	34	1 733	152

Bilma

Garçons	44	0	29	0	36	8	42	3	30	7	34	7	215	25
Filles	60	0	75	3	56	7	55	5	34	14	54	7	334	36
Total	104	0	104	3	92	15	97	8	64	21	88	14	549	61

Tchirozérine

Garçons	263	2	250	18	144	15	84	13	114	19	65	6	920	73
Filles	225	0	198	11	95	11	67	14	68	13	46	2	699	51
Total	488	2	448	29	239	26	151	27	182	32	111	8	1 619	124

Total DREBA / R

Garçons	847	2	655	45	533	59	454	40	366	45	341	85	3 196	276
Filles	769	0	686	35	522	54	427	44	326	49	311	71	3 041	253
Total	1 616	2	1 341	80	1 055	113	881	84	692	94	652	156	6 237	529

DIFFA

Diffa

Garçons	259	0	275	9	218	4	200	4	172	4	103	3	1 227	24
Filles	233	0	202	7	215	3	201	3	148	7	101	2	1 100	22
Total	492	0	477	16	433	7	401	7	320	11	204	5	2 327	46

Mainé Soroa

Garçons	168	0	112	1	123	8	102	16	69	4	66	14	640	43
Filles	182	0	140	1	128	5	106	9	100	4	68	24	724	43
Total	350	0	252	2	251	13	208	25	169	8	134	38	1 364	86

N'Guigmi

Garçons	101	0	87	0	101	0	70	0	41	0	29	0	429	0
Filles	103	0	95	0	56	0	65	0	41	0	30	0	390	0
Total	204	0	182	0	157	0	135	0	82	0	59	0	819	0

Total DREBA / R

Garçons	528	0	474	10	442	12	372	20	282	8	198	17	2 296	67
Filles	518	0	437	8	399	8	372	12	289	11	199	26	2 214	65
Total	1 046	0	911	18	841	20	744	32	571	19	397	43	4 510	132

DOSSO

Boboye

Garçons	875	0	563	0	196	0	309	0	212	0	154	0	2 309	0
Filles	686	0	478	0	177	0	269	0	151	0	78	0	1 839	0
Total	1 561	0	1 041	0	373	0	578	0	363	0	232	0	4 148	0

Dosso Commune

Garçons	158	0	135	0	106	13	95	13	69	3	75	9	638	38
Filles	150	0	125	0	108	7	78	3	67	4	51	6	579	20
Total	308	0	260	0	214	20	173	16	136	7	126	15	1 217	58

Dosso Département

Garçons	218	8	269	0	150	10	97	4	138	15	31	18	903	55
Filles	214	14	261	0	138	3	68	0	130	7	49	22	860	46
Total	432	22	530	0	288	13	165	4	268	22	80	40	1 763	101

VII. EFFECTIFS DES ELEVES**VII.5 REPARTITION DES ELEVES ET DES REDOUBLANTS PAR ANNEE D'ETUDE ET SEXE****VII.5.4 MEDERSAS****VII.5.4.1 PUBLIC+PRIVE+COMMUNAUTAIRE**

	CI		CP		CE1		CE2		CM1		CM2		TOTAL	
	Tot.	Dont R.	Tot.	Dont R.	Tot.	Dont R.	Tot.	Dont R.	Tot.	Dont R.	Tot.	Dont R.	Tot.	Dont R.
Doutchi														
Garçons	261	0	155	3	160	2	42	4	37	0	96	31	751	40
Filles	225	0	164	6	104	4	34	2	42	1	89	30	658	43
Total	486	0	319	9	264	6	76	6	79	1	185	61	1 409	83
Gaya														
Garçons	157	0	240	2	149	2	80	0	52	0	49	1	727	5
Filles	96	0	143	3	69	2	40	0	32	0	34	1	414	6
Total	253	0	383	5	218	4	120	0	84	0	83	2	1 141	11
Loga														
Garçons	114	0	171	65	26	1	83	0	78	0	84	20	556	86
Filles	119	0	175	0	16	1	53	0	59	0	90	27	512	28
Total	233	0	346	65	42	2	136	0	137	0	174	47	1 068	114
Tibiri Doutchi														
Garçons	280	0	325	8	153	0	117	1	111	0				
Filles	185	0	298	2	127	0	145	5	111	0				
Total	465	0	623	10	280	0	262	6	222	0				
Total DREBA / R														
Garçons	2 063	8	1 858	78	940	28	823	22	697	18	489	79	6 870	233
Filles	1 675	14	1 644	11	739	17	687	10	592	12	391	86	5 728	150
Total	3 738	22	3 502	89	1 679	45	1 510	32	1 289	30	880	165	12 598	383
MARADI														
Aguié														
Garçons	183	0	79	4	52	4	74	7	65	3	71	7	524	25
Filles	156	0	93	5	58	4	88	4	72	3	64	17	531	33
Total	339	0	172	9	110	8	162	11	137	6	135	24	1 055	58
Dakoro														
Garçons	108	0	96	12	136	10	88	4	93	7	92	10	613	43
Filles	105	0	91	11	110	17	82	3	59	9	65	8	512	48
Total	213	0	187	23	246	27	170	7	152	16	157	18	1 125	91
Guidan Roundji														
Garçons	81	0	91	2	46	6	81	7	43	2	41	1	383	18
Filles	55	0	65	1	39	0	82	9	37	2	26	5	304	17
Total	136	0	156	3	85	6	163	16	80	4	67	6	687	35
Madarounfa														
Garçons	277	0	440	36	188	28	154	27	141	45	88	15	1 288	151
Filles	273	0	392	29	140	23	152	28	114	31	107	31	1 178	142
Total	550	0	832	65	328	51	306	55	255	76	195	46	2 466	293
Maradi Commune														
Garçons	628	0	572	38	560	60	492	31	372	17	270	49	2 894	195
Filles	606	0	516	16	489	39	424	22	381	43	263	37	2 679	157
Total	1 234	0	1 088	54	1 049	99	916	53	753	60	533	86	5 573	352
Mayahi														
Garçons	167	0	99	4	28	0	44	0	35	0	56	5	429	9
Filles	119	0	91	1	31	0	41	0	18	0	29	0	329	1
Total	286	0	190	5	59	0	85	0	53	0	85	5	758	10
Tessaoua														
Garçons	356	0	177	10	136	10	163	17	177	9	131	9	1 140	55
Filles	298	0	189	7	165	1	189	20	161	5	117	20	1 119	53
Total	654	0	366	17	301	11	352	37	338	14	248	29	2 259	108
Tibiri Gobir														
Garçons	70	0	165	0	108	0	78	0	66	20	50	22	537	42
Filles	111	0	143	0	56	0	46	0	53	10	52	23	461	33
Total	181	0	308	0	164	0	124	0	119	30	102	45	998	75

VII. EFFECTIFS DES ELEVES**VII.5 REPARTITION DES ELEVES ET DES REDOUBLANTS PAR ANNEE D'ETUDE ET SEXE****VII.5.4 MEDERSAS****VII.5.4.1 PUBLIC+PRIVE+COMMUNAUTAIRE**

CI		CP		CE1		CE2		CM1		CM2		TOTAL	
Tot.	Dont R.	Tot.	Dont R.	Tot.	Dont R.	Tot.	Dont R.	Tot.	Dont R.	Tot.	Dont R.	Tot.	Dont R.

Total DREBA / R

Garçons	1 870	0	1 719	106	1 254	118	1 174	93	992	103	799	118	7 808	538
Filles	1 723	0	1 580	70	1 088	84	1 104	86	895	103	723	141	7 113	484
Total	3 593	0	3 299	176	2 342	202	2 278	179	1 887	206	1 522	259	14 921	1 022

NIAMEY**Niamey FA**

Garçons	3 229	0	2 786	44	2 544	57	2 309	33	1 664	46	1 563	120	14 095	300
Filles	2 918	0	2 400	37	2 099	41	1 895	37	1 315	39	1 175	133	11 802	287
Total	6 147	0	5 186	81	4 643	98	4 204	70	2 979	85	2 738	253	25 897	587

Niamey I

Garçons
Filles
Total

Niamey II

Garçons
Filles
Total

Niamey III

Garçons
Filles
Total

Niamey IV

Garçons
Filles
Total

Niamey V

Garçons
Filles
Total

Total DREBA / R

Garçons	3 229	0	2 786	44	2 544	57	2 309	33	1 664	46	1 563	120	14 095	300
Filles	2 918	0	2 400	37	2 099	41	1 895	37	1 315	39	1 175	133	11 802	287
Total	6 147	0	5 186	81	4 643	98	4 204	70	2 979	85	2 738	253	25 897	587

TAHOUA**Abalak**

Garçons	72	0	85	0	52	0	55	0	34	1	15	3	313	4
Filles	75	0	83	0	66	0	54	0	22	2	6	3	306	5
Total	147	0	168	0	118	0	109	0	56	3	21	6	619	9

Birnin Konni

Garçons	614	0	486	0	517	3	267	8	203	12	156	10	2 243	33
Filles	504	0	456	0	345	6	219	6	162	9	127	4	1 813	25
Total	1 118	0	942	0	862	9	486	14	365	21	283	14	4 056	58

Bouza

Garçons	148	0	199	0	127	0	196	0	176	0	108	0	954	0
Filles	88	0	116	0	106	0	56	0	100	0	45	0	511	0
Total	236	0	315	0	233	0	252	0	276	0	153	0	1 465	0

Illéla

Garçons	217	0	179	2	91	5	134	3	160	0	89	17	870	27
Filles	178	0	161	2	61	3	91	2	108	0	49	8	648	15
Total	395	0	340	4	152	8	225	5	268	0	138	25	1 518	42

VII. EFFECTIFS DES ELEVES

VII.5 REPARTITION DES ELEVES ET DES REDOUBLANTS PAR ANNEE D'ETUDE ET SEXE

VII.5.4 MEDERSAS

VII.5.4.1 PUBLIC+PRIVE+COMMUNAUTAIRE

	CI		CP		CE1		CE2		CM1		CM2		TOTAL	
	Tot.	Dont R.	Tot.	Dont R.	Tot.	Dont R.	Tot.	Dont R.	Tot.	Dont R.	Tot.	Dont R.	Tot.	Dont R.
Keita														
Garçons	190	0	263	0	36	0	102	0	62	0	136	27	789	27
Filles	149	0	225	0	39	0	69	0	58	0	120	33	660	33
Total	339	0	488	0	75	0	171	0	120	0	256	60	1 449	60
Madaoua														
Garçons	163	0	96	0	63	0	56	0	10	0	33	0	421	0
Filles	168	0	92	0	62	0	23	0	12	0	22	0	379	0
Total	331	0	188	0	125	0	79	0	22	0	55	0	800	0
Tahoua Arrondissement														
Garçons	106	0	267	2	176	0	139	1	52	0	33	13	773	16
Filles	144	0	279	3	179	0	144	4	41	0	27	10	814	17
Total	250	0	546	5	355	0	283	5	93	0	60	23	1 587	33
Tahoua Commune														
Garçons	361	0	398	10	266	9	134	10	68	1	41	2	1 268	32
Filles	333	0	342	13	256	14	106	5	51	3	54	9	1 142	44
Total	694	0	740	23	522	23	240	15	119	4	95	11	2 410	76
Tchintabaraden														
Garçons	124	0	118	12	94	7	60	5	36	4	31	6	463	34
Filles	82	0	61	7	59	4	48	5	28	4	16	2	294	22
Total	206	0	179	19	153	11	108	10	64	8	47	8	757	56
Total DREBA / R														
Garçons	1 995	0	2 091	26	1 422	24	1 143	27	801	18	642	78	8 094	173
Filles	1 721	0	1 815	25	1 173	27	810	22	582	18	466	69	6 567	161
Total	3 716	0	3 906	51	2 595	51	1 953	49	1 383	36	1 108	147	14 661	334
TILLABERY														
Filingué														
Garçons	632	0	497	1	206	1	220	4	87	14	106	17	1 748	37
Filles	600	0	405	3	141	3	145	2	79	19	88	17	1 458	44
Total	1 232	0	902	4	347	4	365	6	166	33	194	34	3 206	81
Kollo														
Garçons	1 257	0	986	44	470	23	422	26	306	31	243	38	3 684	162
Filles	1 185	0	820	31	407	24	292	23	234	33	198	27	3 136	138
Total	2 442	0	1 806	75	877	47	714	49	540	64	441	65	6 820	300
Ouallam														
Garçons	255	0	206	11	72	12	129	7	19	0	15	0	696	30
Filles	152	0	159	0	59	6	98	2	7	0	5	0	480	8
Total	407	0	365	11	131	18	227	9	26	0	20	0	1 176	38
Say														
Garçons	188	0	137	0	143	0	132	0	122	0	83	0	805	0
Filles	152	0	103	0	98	0	96	0	88	0	62	0	599	0
Total	340	0	240	0	241	0	228	0	210	0	145	0	1 404	0
Téra														
Garçons	311	0	588	2	366	5	197	23	206	3	146	25	1 814	58
Filles	280	0	401	0	302	3	146	27	147	4	114	30	1 390	64
Total	591	0	989	2	668	8	343	50	353	7	260	55	3 204	122
Tillabéry Commune														
Garçons	103	0	96	3	95	9	64	13	81	8	95	42	534	75
Filles	88	0	94	2	91	5	40	9	55	16	77	39	445	71
Total	191	0	190	5	186	14	104	22	136	24	172	81	979	146
Tillabéry Département														
Garçons	699	0	679	0	348	0	245	0	239	0	238	0	2 448	0
Filles	621	0	629	0	291	0	195	0	227	0	236	0	2 199	0
Total	1 320	0	1 308	0	639	0	440	0	466	0	474	0	4 647	0

VII. EFFECTIFS DES ELEVES**VII.5 REPARTITION DES ELEVES ET DES REDOUBLANTS PAR ANNEE D'ETUDE ET SEXE****VII.5.4 MEDERSAS****VII.5.4.1 PUBLIC+PRIVE+COMMUNAUTAIRE**

CI		CP		CE1		CE2		CM1		CM2		TOTAL	
Tot.	Dont R.	Tot.	Dont R.	Tot.	Dont R.	Tot.	Dont R.	Tot.	Dont R.	Tot.	Dont R.	Tot.	Dont R.

Total DREBA / R

Garçons	3 445	0	3 189	61	1 700	50	1 409	73	1 060	56	926	122	11 729	362
Filles	3 078	0	2 611	36	1 389	41	1 012	63	837	72	780	113	9 707	325
Total	6 523	0	5 800	97	3 089	91	2 421	136	1 897	128	1 706	235	21 436	687

ZINDER**Gouré**

Garçons	254	0	282	7	212	9	211	2	123	10	91	5	1 173	33
Filles	283	0	231	6	204	5	187	5	123	14	93	10	1 121	40
Total	537	0	513	13	416	14	398	7	246	24	184	15	2 294	73

Magaria

Garçons	582	0	401	1	318	1	208	0	188	3	255	22	1 952	27
Filles	578	0	380	2	319	1	193	3	190	2	221	26	1 881	34
Total	1 160	0	781	3	637	2	401	3	378	5	476	48	3 833	61

Matamèye

Garçons	170	0	118	0	100	0	66	0	52	0	64	2	570	2
Filles	201	0	112	3	110	4	75	8	76	0	73	1	647	16
Total	371	0	230	3	210	4	141	8	128	0	137	3	1 217	18

Mirriah

Garçons	524	0	457	9	310	2	250	4	289	1	191	0	2 021	16
Filles	601	0	503	0	307	0	281	2	267	2	146	0	2 105	4
Total	1 125	0	960	9	617	2	531	6	556	3	337	0	4 126	20

Tanout

Garçons	221	0	133	1	124	3	99	0	82	0	95	1	754	5
Filles	190	0	83	0	99	3	112	0	100	0	80	0	664	3
Total	411	0	216	1	223	6	211	0	182	0	175	1	1 418	8

Zinder Commune

Garçons	584	0	557	30	453	64	408	31	388	40	347	74	2 737	239
Filles	591	0	566	32	455	39	423	38	416	40	416	75	2 867	224
Total	1 175	0	1 123	62	908	103	831	69	804	80	763	149	5 604	463

Total DREBA / R

Garçons	2 335	0	1 948	48	1 517	79	1 242	37	1 122	54	1 043	104	9 207	322
Filles	2 444	0	1 875	43	1 494	52	1 271	56	1 172	58	1 029	112	9 285	321
Total	4 779	0	3 823	91	3 011	131	2 513	93	2 294	112	2 072	216	18 492	643

Total National

SEXE	CI		CP		CE1		CE2		CM1		CM2		TOTAL,	
	Tot.	Dont R.	Tot.	Dont R.	Tot.	Dont R.	Tot.	Dont R.	Tot.	Dont R.	Tot.	Dont R.	Tot.	Dont R.
Garçons	16 312	10	14 720	418	10 352	427	8 926	345	6 984	348	6 001	723	63 295	2 271
Filles	14 846	14	13 048	265	8 903	324	7 578	330	6 008	362	5 074	751	55 457	2 046
Total	31 158	24	27 768	683	19 255	751	16 504	675	12 992	710	11 075	1 474	118 752	4 317

VII. EFFECTIFS DES ELEVES**VII.5 REPARTITION DES ELEVES ET DES REDOUBLANTS PAR ANNEE D'ETUDE ET SEXE****VII.5.4 MEDERSAS****VII.5.4.2 PUBLIC+ COMMUNAUTAIRE**

CI		CP		CE1		CE2		CM1		CM2		TOTAL	
Tot.	Dont R.	Tot.	Dont R.	Tot.	Dont R.	Tot.	Dont R.	Tot.	Dont R.	Tot.	Dont R.	Tot.	Dont R.

AGADEV**Agadez Commune**

Garçons	279	0	195	15	222	17	183	12	123	8	172	57	1 174	109
Filles	273	0	233	7	229	16	164	7	112	10	106	43	1 117	83
Total	552	0	428	22	451	33	347	19	235	18	278	100	2 291	192

Arlit

Garçons	251	0	171	12	126	19	125	12	99	11	66	12	838	66
Filles	206	0	173	14	134	20	126	18	112	12	100	19	851	83
Total	457	0	344	26	260	39	251	30	211	23	166	31	1 689	149

Bilma

Garçons	44	0	29	0	36	8	42	3	30	7	34	7	215	25
Filles	60	0	75	3	56	7	55	5	34	14	54	7	334	36
Total	104	0	104	3	92	15	97	8	64	21	88	14	549	61

Tchirozérine

Garçons	263	2	250	18	144	15	84	13	114	19	65	6	920	73
Filles	225	0	198	11	95	11	67	14	68	13	46	2	699	51
Total	488	2	448	29	239	26	151	27	182	32	111	8	1 619	124

Total DREBA / R

Garçons	837	2	645	45	528	59	434	40	366	45	337	82	3 147	273
Filles	764	0	679	35	514	54	412	44	326	49	306	71	3 001	253
Total	1 601	2	1 324	80	1 042	113	846	84	692	94	643	153	6 148	526

DIFFA**Diffa**

Garçons	259	0	275	9	218	4	200	4	172	4	103	3	1 227	24
Filles	233	0	202	7	215	3	201	3	148	7	101	2	1 100	22
Total	492	0	477	16	433	7	401	7	320	11	204	5	2 327	46

Mainé Soroa

Garçons	168	0	112	1	123	8	102	16	69	4	66	14	640	43
Filles	182	0	140	1	128	5	106	9	100	4	68	24	724	43
Total	350	0	252	2	251	13	208	25	169	8	134	38	1 364	86

N'Guigmi

Garçons	101	0	87	0	101	0	70	0	41	0	29	0	429	0
Filles	103	0	95	0	56	0	65	0	41	0	30	0	390	0
Total	204	0	182	0	157	0	135	0	82	0	59	0	819	0

Total DREBA / R

Garçons	528	0	474	10	442	12	372	20	282	8	198	17	2 296	67
Filles	518	0	437	8	399	8	372	12	289	11	199	26	2 214	65
Total	1 046	0	911	18	841	20	744	32	571	19	397	43	4 510	132

DOSSO**Boboye**

Garçons	820	0	489	0	167	0	280	0	172	0	125	0	2 053	0
Filles	648	0	433	0	150	0	257	0	113	0	66	0	1 667	0
Total	1 468	0	922	0	317	0	537	0	285	0	191	0	3 720	0

Dosso Commune

Garçons	158	0	133	0	102	13	93	13	69	3	75	9	630	38
Filles	150	0	125	0	108	7	76	3	63	4	51	6	573	20
Total	308	0	258	0	210	20	169	16	132	7	126	15	1 203	58

Dosso Département

Garçons	218	8	269	0	150	10	97	4	138	15	31	18	903	55
Filles	214	14	261	0	138	3	68	0	130	7	49	22	860	46
Total	432	22	530	0	288	13	165	4	268	22	80	40	1 763	101

VII. EFFECTIFS DES ELEVES**VII.5 REPARTITION DES ELEVES ET DES REDOUBLANTS PAR ANNEE D'ETUDE ET SEXE****VII.5.4 MEDERSAS****VII.5.4.2 PUBLIC+ COMMUNAUTAIRE**

	CI		CP		CE1		CE2		CM1		CM2		TOTAL	
	Tot.	Dont R.	Tot.	Dont R.	Tot.	Dont R.	Tot.	Dont R.	Tot.	Dont R.	Tot.	Dont R.	Tot.	Dont R.
Doutchi														
Garçons	261	0	155	3	160	2	42	4	37	0	96	31	751	40
Filles	225	0	164	6	104	4	34	2	42	1	89	30	658	43
Total	486	0	319	9	264	6	76	6	79	1	185	61	1 409	83
Gaya														
Garçons	146	0	228	2	138	2	80	0	52	0	49	1	693	5
Filles	88	0	139	3	67	2	40	0	32	0	34	1	400	6
Total	234	0	367	5	205	4	120	0	84	0	83	2	1 093	11
Loga														
Garçons	114	0	171	65	26	1	83	0	78	0	84	20	556	86
Filles	119	0	175	0	16	1	53	0	59	0	90	27	512	28
Total	233	0	346	65	42	2	136	0	137	0	174	47	1 068	114
Tibiri Douthi														
Garçons	280	0	325	8	153	0	117	1	111	0				
Filles	185	0	298	2	127	0	145	5	111	0				
Total	465	0	623	10	280	0	262	6	222	0				
Total DREBA / R														
Garçons	1 997	8	1 770	78	896	28	792	22	657	18	460	79	6 572	233
Filles	1 629	14	1 595	11	710	17	673	10	550	12	379	86	5 536	150
Total	3 626	22	3 365	89	1 606	45	1 465	32	1 207	30	839	165	12 108	383
MARADI														
Aguié														
Garçons	183	0	79	4	52	4	74	7	65	3	71	7	524	25
Filles	156	0	93	5	58	4	88	4	72	3	64	17	531	33
Total	339	0	172	9	110	8	162	11	137	6	135	24	1 055	58
Dakoro														
Garçons	108	0	96	12	136	10	88	4	93	7	92	10	613	43
Filles	105	0	91	11	110	17	82	3	59	9	65	8	512	48
Total	213	0	187	23	246	27	170	7	152	16	157	18	1 125	91
Guidan Roundji														
Garçons	81	0	91	2	46	6	81	7	43	2	41	1	383	18
Filles	55	0	65	1	39	0	82	9	37	2	26	5	304	17
Total	136	0	156	3	85	6	163	16	80	4	67	6	687	35
Madarounfa														
Garçons	277	0	440	36	188	28	154	27	141	45	88	15	1 288	151
Filles	273	0	392	29	140	23	152	28	114	31	107	31	1 178	142
Total	550	0	832	65	328	51	306	55	255	76	195	46	2 466	293
Maradi Commune														
Garçons	359	0	317	6	301	15	271	12	219	8	166	36	1 633	77
Filles	355	0	320	6	287	13	277	9	226	4	158	24	1 623	56
Total	714	0	637	12	588	28	548	21	445	12	324	60	3 256	133
Mayahi														
Garçons	167	0	99	4	28	0	44	0	35	0	56	5	429	9
Filles	119	0	91	1	31	0	41	0	18	0	29	0	329	1
Total	286	0	190	5	59	0	85	0	53	0	85	5	758	10
Tessaoua														
Garçons	339	0	156	10	125	7	157	17	165	9	131	9	1 073	52
Filles	281	0	172	7	156	1	180	20	146	5	117	20	1 052	53
Total	620	0	328	17	281	8	337	37	311	14	248	29	2 125	105
Tibiri Gobir														
Garçons	70	0	165	0	108	0	78	0	66	20	50	22	537	42
Filles	111	0	143	0	56	0	46	0	53	10	52	23	461	33
Total	181	0	308	0	164	0	124	0	119	30	102	45	998	75

VII. EFFECTIFS DES ELEVES**VII.5 REPARTITION DES ELEVES ET DES REDOUBLANTS PAR ANNEE D'ETUDE ET SEXE****VII.5.4 MEDERSAS****VII.5.4.2 PUBLIC+ COMMUNAUTAIRE**

CI		CP		CE1		CE2		CM1		CM2		TOTAL	
Tot.	Dont R.	Tot.	Dont R.	Tot.	Dont R.	Tot.	Dont R.	Tot.	Dont R.	Tot.	Dont R.	Tot.	Dont R.

Total DREBA / R

Garçons	1 584	0	1 443	74	984	70	947	74	827	94	695	105	6 480	417
Filles	1 455	0	1 367	60	877	58	948	73	725	64	618	128	5 990	383
Total	3 039	0	2 810	134	1 861	128	1 895	147	1 552	158	1 313	233	12 470	800

NIAMEY**Niamey FA**

Garçons	1 907	0	1 609	38	1 394	46	1 240	25	793	38	775	93	7 718	240
Filles	1 850	0	1 475	28	1 304	28	1 153	18	713	29	646	107	7 141	210
Total	3 757	0	3 084	66	2 698	74	2 393	43	1 506	67	1 421	200	14 859	450

Niamey I

Garçons
Filles
Total

Niamey II

Garçons
Filles
Total

Niamey III

Garçons
Filles
Total

Niamey IV

Garçons
Filles
Total

Niamey V

Garçons
Filles
Total

Total DREBA / R

Garçons	1 907	0	1 609	38	1 394	46	1 240	25	793	38	775	93	7 718	240
Filles	1 850	0	1 475	28	1 304	28	1 153	18	713	29	646	107	7 141	210
Total	3 757	0	3 084	66	2 698	74	2 393	43	1 506	67	1 421	200	14 859	450

TAHOUA**Abalak**

Garçons	72	0	85	0	52	0	55	0	34	1	15	3	313	4
Filles	75	0	83	0	66	0	54	0	22	2	6	3	306	5
Total	147	0	168	0	118	0	109	0	56	3	21	6	619	9

Birnin Konni

Garçons	594	0	464	0	490	3	235	8	183	12	141	10	2 107	33
Filles	489	0	442	0	325	6	203	6	151	9	114	4	1 724	25
Total	1 083	0	906	0	815	9	438	14	334	21	255	14	3 831	58

Bouza

Garçons	148	0	199	0	127	0	196	0	176	0	108	0	954	0
Filles	88	0	116	0	106	0	56	0	100	0	45	0	511	0
Total	236	0	315	0	233	0	252	0	276	0	153	0	1 465	0

Illéla

Garçons	217	0	179	2	91	5	134	3	160	0	89	17	870	27
Filles	178	0	161	2	61	3	91	2	108	0	49	8	648	15
Total	395	0	340	4	152	8	225	5	268	0	138	25	1 518	42

VII. EFFECTIFS DES ELEVES**VII.5 REPARTITION DES ELEVES ET DES REDOUBLANTS PAR ANNEE D'ETUDE ET SEXE****VII.5.4 MEDERSAS****VII.5.4.2 PUBLIC+ COMMUNAUTAIRE**

	CI		CP		CE1		CE2		CM1		CM2		TOTAL	
	Tot.	Dont R.	Tot.	Dont R.	Tot.	Dont R.	Tot.	Dont R.	Tot.	Dont R.	Tot.	Dont R.	Tot.	Dont R.
Keita														
Garçons	190	0	263	0	36	0	102	0	62	0	136	27	789	27
Filles	149	0	225	0	39	0	69	0	58	0	120	33	660	33
Total	339	0	488	0	75	0	171	0	120	0	256	60	1 449	60
Madaoua														
Garçons	163	0	96	0	63	0	56	0	10	0	33	0	421	0
Filles	168	0	92	0	62	0	23	0	12	0	22	0	379	0
Total	331	0	188	0	125	0	79	0	22	0	55	0	800	0
Tahoua Arrondissement														
Garçons	106	0	267	2	176	0	139	1	52	0	33	13	773	16
Filles	144	0	279	3	179	0	144	4	41	0	27	10	814	17
Total	250	0	546	5	355	0	283	5	93	0	60	23	1 587	33
Tahoua Commune														
Garçons	347	0	370	10	229	9	125	10	52	1	36	2	1 159	32
Filles	317	0	318	13	228	14	101	5	44	3	50	9	1 058	44
Total	664	0	688	23	457	23	226	15	96	4	86	11	2 217	76
Tchintabradan														
Garçons	124	0	118	12	94	7	60	5	36	4	31	6	463	34
Filles	82	0	61	7	59	4	48	5	28	4	16	2	294	22
Total	206	0	179	19	153	11	108	10	64	8	47	8	757	56
Total DREBA / R														
Garçons	1 961	0	2 041	26	1 358	24	1 102	27	765	18	622	78	7 849	173
Filles	1 690	0	1 777	25	1 125	27	789	22	564	18	449	69	6 394	161
Total	3 651	0	3 818	51	2 483	51	1 891	49	1 329	36	1 071	147	14 243	334
TILLABERY														
Filingué														
Garçons	632	0	482	1	200	1	213	4	87	14	106	17	1 720	37
Filles	600	0	402	3	138	3	141	2	79	19	88	17	1 448	44
Total	1 232	0	884	4	338	4	354	6	166	33	194	34	3 168	81
Kollo														
Garçons	1 190	0	938	44	394	23	354	25	244	28	197	38	3 317	158
Filles	1 119	0	799	31	362	24	277	22	209	30	173	26	2 939	133
Total	2 309	0	1 737	75	756	47	631	47	453	58	370	64	6 256	291
Ouallam														
Garçons	255	0	206	11	72	12	129	7	19	0	15	0	696	30
Filles	152	0	159	0	59	6	98	2	7	0	5	0	480	8
Total	407	0	365	11	131	18	227	9	26	0	20	0	1 176	38
Say														
Garçons	188	0	137	0	143	0	132	0	122	0	83	0	805	0
Filles	152	0	103	0	98	0	96	0	88	0	62	0	599	0
Total	340	0	240	0	241	0	228	0	210	0	145	0	1 404	0
Téra														
Garçons	311	0	588	2	366	5	197	23	206	3	146	25	1 814	58
Filles	280	0	401	0	302	3	146	27	147	4	114	30	1 390	64
Total	591	0	989	2	668	8	343	50	353	7	260	55	3 204	122
Tillabéry Commune														
Garçons	80	0	68	0	71	4	36	7	70	7	83	41	408	59
Filles	68	0	77	0	81	3	34	5	42	11	69	39	371	58
Total	148	0	145	0	152	7	70	12	112	18	152	80	779	117
Tillabéry Département														
Garçons	628	0	639	0	297	0	207	0	189	0	210	0	2 170	0
Filles	577	0	592	0	256	0	164	0	186	0	219	0	1 994	0
Total	1 205	0	1 231	0	553	0	371	0	375	0	429	0	4 164	0

VII. EFFECTIFS DES ELEVES

VII.5 REPARTITION DES ELEVES ET DES REDOUBLANTS PAR ANNEE D'ETUDE ET SEXE

VII.5.4 MEDERSAS

VII.5.4.2 PUBLIC+ COMMUNAUTAIRE

	CI		CP		CE1		CE2		CM1		CM2		TOTAL	
	Tot.	Dont R.	Tot.	Dont R.	Tot.	Dont R.	Tot.	Dont R.	Tot.	Dont R.	Tot.	Dont R.	Tot.	Dont R.

Total DREBA / R

Garçons	3 284	0	3 058	58	1 543	45	1 268	66	937	52	840	121	10 930	342
Filles	2 948	0	2 533	34	1 296	39	956	58	758	64	730	112	9 221	307
Total	6 232	0	5 591	92	2 839	84	2 224	124	1 695	116	1 570	233	20 151	649

ZINDER

Gouré

Garçons	254	0	282	7	212	9	211	2	123	10	91	5	1 173	33
Filles	283	0	231	6	204	5	187	5	123	14	93	10	1 121	40
Total	537	0	513	13	416	14	398	7	246	24	184	15	2 294	73

Magaria

Garçons	582	0	401	1	318	1	208	0	188	3	255	22	1 952	27
Filles	578	0	380	2	319	1	193	3	190	2	221	26	1 881	34
Total	1 160	0	781	3	637	2	401	3	378	5	476	48	3 833	61

Matamèye

Garçons	170	0	118	0	100	0	66	0	52	0	64	2	570	2
Filles	201	0	112	3	110	4	75	8	76	0	73	1	647	16
Total	371	0	230	3	210	4	141	8	128	0	137	3	1 217	18

Mirriah

Garçons	524	0	457	9	310	2	250	4	289	1	191	0	2 021	16
Filles	601	0	503	0	307	0	281	2	267	2	146	0	2 105	4
Total	1 125	0	960	9	617	2	531	6	556	3	337	0	4 126	20

Tanout

Garçons	221	0	133	1	124	3	99	0	82	0	95	1	754	5
Filles	190	0	83	0	99	3	112	0	100	0	80	0	664	3
Total	411	0	216	1	223	6	211	0	182	0	175	1	1 418	8

Zinder Commune

Garçons	574	0	550	30	449	64	404	31	381	40	341	74	2 699	239
Filles	587	0	559	32	451	39	421	38	413	40	411	73	2 842	222
Total	1 161	0	1 109	62	900	103	825	69	794	80	752	147	5 541	461

Total DREBA / R

Garçons	2 325	0	1 941	48	1 513	79	1 238	37	1 115	54	1 037	104	9 169	322
Filles	2 440	0	1 868	43	1 490	52	1 269	56	1 169	58	1 024	110	9 260	319
Total	4 765	0	3 809	91	3 003	131	2 507	93	2 284	112	2 061	214	18 429	641

Total National

SEXE	CI		CP		CE1		CE2		CM1		CM2		TOTAL,	
	Tot.	Dont R.	Tot.	Dont R.	Tot.	Dont R.	Tot.	Dont R.	Tot.	Dont R.	Tot.	Dont R.	Tot.	Dont R.
Garçons	14 423	10	12 981	377	8 658	363	7 393	311	5 742	327	4 964	679	54 161	2 067
Filles	13 294	14	11 731	244	7 715	283	6 572	293	5 094	305	4 351	709	48 757	1 848
Total	27 717	24	24 712	621	16 373	646	13 965	604	10 836	632	9 315	1 388	102 918	3 915

VII. EFFECTIFS DES ELEVES

VII.6 REPARTITION DES ELEVES PAR AGE ET SEXE

VII.6.1 PUBLIC+PRIVE+COMMUNAUTAIRE

< 6 ans	6 ans	7 ans	8 ans	9 ans	10 ans	11 ans	12 ans	13 ans	14 ans	> 14 ans	Total
---------	-------	-------	-------	-------	--------	--------	--------	--------	--------	----------	-------

AGADEVZ

Agadez Commune

Filles	23	374	971	1 185	921	1 130	997	728	422	233	119	7 103
Garçons	25	451	1 015	1 171	1 055	1 121	1 215	831	541	231	137	7 793
Total	48	825	1 986	2 356	1 976	2 251	2 212	1 559	963	464	256	14 896
%	0.3	5.5	13.3	15.8	13.3	15.1	14.8	10.5	6.5	3.1	1.7	100.0

Arlit

Filles	38	384	959	1 011	1 173	1 041	1 021	794	430	202	98	7 151
Garçons	30	436	1 074	1 248	1 252	1 168	1 121	966	551	220	119	8 185
Total	68	820	2 033	2 259	2 425	2 209	2 142	1 760	981	422	217	15 336
%	0.4	5.3	13.3	14.7	15.8	14.4	14.0	11.5	6.4	2.8	1.4	100.0

Bilma

Filles	0	48	255	237	236	206	176	89	58	21	23	1 349
Garçons	2	70	280	232	228	254	270	151	70	27	16	1 600
Total	2	118	535	469	464	460	446	240	128	48	39	2 949
%	0.1	4.0	18.1	15.9	15.7	15.6	15.1	8.1	4.3	1.6	1.3	100.0

Tchirozérine

Filles	59	351	1 076	1 002	864	715	577	458	311	100	42	5 555
Garçons	50	367	1 270	1 242	1 034	872	774	702	414	167	68	6 960
Total	109	718	2 346	2 244	1 898	1 587	1 351	1 160	725	267	110	12 515
%	0.9	5.7	18.7	17.9	15.2	12.7	10.8	9.3	5.8	2.1	0.9	100.0

Total AGADEVZ

Filles	120	1 157	3 261	3 435	3 194	3 092	2 771	2 069	1 221	556	282	21 158
Garçons	107	1 324	3 639	3 893	3 569	3 415	3 380	2 650	1 576	645	340	24 538
Total	227	2 481	6 900	7 328	6 763	6 507	6 151	4 719	2 797	1 201	622	45 696
%	0.5	5.4	15.1	16.0	14.8	14.2	13.5	10.3	6.1	2.6	1.4	100.0

DIFFA

Diffa

Filles	13	317	809	863	666	751	558	534	330	143	59	5 043
Garçons	12	298	929	1 043	695	809	659	663	407	141	72	5 728
Total	25	615	1 738	1 906	1 361	1 560	1 217	1 197	737	284	131	10 771
%	0.2	5.7	16.1	17.7	12.6	14.5	11.3	11.1	6.8	2.6	1.2	100.0

Mainé Soroa

Filles	66	431	757	771	658	565	407	377	211	111	37	4 391
Garçons	64	419	814	891	684	651	460	471	293	174	46	4 967
Total	130	850	1 571	1 662	1 342	1 216	867	848	504	285	83	9 358
%	1.4	9.1	16.8	17.8	14.3	13.0	9.3	9.1	5.4	3.0	0.9	100.0

N'Guigmi

Filles	11	150	436	437	387	330	264	239	106	73	17	2 450
Garçons	31	177	534	530	526	404	324	333	166	75	18	3 118
Total	42	327	970	967	913	734	588	572	272	148	35	5 568
%	0.8	5.9	17.4	17.4	16.4	13.2	10.6	10.3	4.9	2.7	0.6	100.0

Total DIFFA

Filles	90	898	2 002	2 071	1 711	1 646	1 229	1 150	647	327	113	11 884
Garçons	107	894	2 277	2 464	1 905	1 864	1 443	1 467	866	390	136	13 813
Total	197	1 792	4 279	4 535	3 616	3 510	2 672	2 617	1 513	717	249	25 697
%	0.8	7.0	16.7	17.6	14.1	13.7	10.4	10.2	5.9	2.8	1.0	100.0

DOSSO

VII. EFFECTIFS DES ELEVES**VII.6 REPARTITION DES ELEVES PAR AGE ET SEXE****VII.6.1 PUBLIC+PRIVE+COMMUNAUTAIRE**

	< 6 ans	6 ans	7 ans	8 ans	9 ans	10 ans	11 ans	12 ans	13 ans	14 ans	> 14 ans	Total
--	---------	-------	-------	-------	-------	--------	--------	--------	--------	--------	----------	-------

Boboye

Filles	29	446	2 634	2 069	1 448	1 431	1 316	1 456	940	354	53	12 176
Garçons	28	537	3 407	2 725	1 970	2 088	2 040	2 298	1 414	524	89	17 120
Total	57	983	6 041	4 794	3 418	3 519	3 356	3 754	2 354	878	142	29 296
%	0.2	3.4	20.6	16.4	11.7	12.0	11.5	12.8	8.0	3.0	0.5	100.0

Dosso Commune

Filles	19	295	894	909	841	861	804	600	418	217	61	5 919
Garçons	9	313	1 058	877	920	987	844	673	489	233	55	6 458
Total	28	608	1 952	1 786	1 761	1 848	1 648	1 273	907	450	116	12 377
%	0.2	4.9	15.8	14.4	14.2	14.9	13.3	10.3	7.3	3.6	0.9	100.0

Dosso Département

Filles	13	231	3 125	2 081	1 872	1 725	1 650	1 602	1 164	358	110	13 931
Garçons	37	412	4 203	2 941	2 539	2 544	2 468	2 190	1 868	536	122	19 860
Total	50	643	7 328	5 022	4 411	4 269	4 118	3 792	3 032	894	232	33 791
%	0.1	1.9	21.7	14.9	13.1	12.6	12.2	11.2	9.0	2.6	0.7	100.0

Doutchi

Filles	22	467	2 165	2 082	2 154	1 917	1 638	1 246	863	438	129	13 121
Garçons	31	526	3 209	3 240	2 953	3 176	2 901	2 130	1 604	786	234	20 790
Total	53	993	5 374	5 322	5 107	5 093	4 539	3 376	2 467	1 224	363	33 911
%	0.2	2.9	15.8	15.7	15.1	15.0	13.4	10.0	7.3	3.6	1.1	100.0

Gaya

Filles	56	394	2 155	1 835	1 472	1 591	1 301	1 299	798	225	96	11 222
Garçons	84	604	3 550	2 962	2 308	2 767	2 418	2 474	1 391	446	180	19 184
Total	140	998	5 705	4 797	3 780	4 358	3 719	3 773	2 189	671	276	30 406
%	0.5	3.3	18.8	15.8	12.4	14.3	12.2	12.4	7.2	2.2	0.9	100.0

Loga

Filles	23	277	1 430	1 047	983	843	808	780	667	391	53	7 302
Garçons	32	348	1 951	1 601	1 458	1 475	1 378	1 328	1 145	649	95	11 460
Total	55	625	3 381	2 648	2 441	2 318	2 186	2 108	1 812	1 040	148	18 762
%	0.3	3.3	18.0	14.1	13.0	12.4	11.7	11.2	9.7	5.5	0.8	100.0

Tibiri Doutchi

Filles	38	384	2 228	1 854	1 615	1 756	1 395	1 251	1 013	497	125	12 156
Garçons	43	490	2 925	2 606	2 340	2 562	2 182	2 141	1 728	992	192	18 201
Total	81	874	5 153	4 460	3 955	4 318	3 577	3 392	2 741	1 489	317	30 357
%	0.3	2.9	17.0	14.7	13.0	14.2	11.8	11.2	9.0	4.9	1.0	100.0

Total DOSSO

Filles	200	2 494	14 631	11 877	10 385	10 124	8 912	8 234	5 863	2 480	627	75 827
Garçons	264	3 230	20 303	16 952	14 488	15 599	14 231	13 234	9 639	4 166	967	113 073
Total	464	5 724	34 934	28 829	24 873	25 723	23 143	21 468	15 502	6 646	1 594	188 900
%	0.2	3.0	18.5	15.3	13.2	13.6	12.3	11.4	8.2	3.5	0.8	100.0

MARADI**Aguié**

Filles	10	199	1 987	1 800	1 660	1 467	1 464	1 275	947	472	96	11 377
Garçons	10	276	3 187	2 828	2 755	2 367	2 544	2 147	1 457	635	109	18 315
Total	20	475	5 174	4 628	4 415	3 834	4 008	3 422	2 404	1 107	205	29 692
%	0.1	1.6	17.4	15.6	14.9	12.9	13.5	11.5	8.1	3.7	0.7	100.0

VII. EFFECTIFS DES ELEVES

VII.6 REPARTITION DES ELEVES PAR AGE ET SEXE

VII.6.1 PUBLIC+PRIVE+COMMUNAUTAIRE

	< 6 ans	6 ans	7 ans	8 ans	9 ans	10 ans	11 ans	12 ans	13 ans	14 ans	> 14 ans	Total
--	---------	-------	-------	-------	-------	--------	--------	--------	--------	--------	----------	-------

Niamey I

Filles	199	773	1 405	1 376	1 461	1 440	1 280	922	544	215	78	9 693
Garçons	186	793	1 355	1 356	1 390	1 417	1 320	1 005	539	249	105	9 715
Total	385	1 566	2 760	2 732	2 851	2 857	2 600	1 927	1 083	464	183	19 408
%	2.0	8.1	14.2	14.1	14.7	14.7	13.4	9.9	5.6	2.4	0.9	100.0

Niamey II

Filles	134	689	1 431	1 500	1 549	1 593	1 276	1 068	650	311	129	10 330
Garçons	131	683	1 470	1 420	1 543	1 678	1 331	1 160	650	317	176	10 559
Total	265	1 372	2 901	2 920	3 092	3 271	2 607	2 228	1 300	628	305	20 889
%	1.3	6.6	13.9	14.0	14.8	15.7	12.5	10.7	6.2	3.0	1.5	100.0

Niamey III

Filles	76	840	1 402	1 580	1 522	1 636	1 483	1 092	599	337	116	10 683
Garçons	60	834	1 311	1 423	1 562	1 624	1 359	978	645	305	119	10 220
Total	136	1 674	2 713	3 003	3 084	3 260	2 842	2 070	1 244	642	235	20 903
%	0.7	8.0	13.0	14.4	14.8	15.6	13.6	9.9	6.0	3.1	1.1	100.0

Niamey IV

Filles	52	756	1 741	2 010	2 157	2 190	2 129	1 830	1 192	552	194	14 803
Garçons	44	766	1 844	1 999	2 239	2 192	2 081	1 773	1 106	533	215	14 792
Total	96	1 522	3 585	4 009	4 396	4 382	4 210	3 603	2 298	1 085	409	29 595
%	0.3	5.1	12.1	13.5	14.9	14.8	14.2	12.2	7.8	3.7	1.4	100.0

Niamey V

Filles	61	416	969	1 032	980	925	933	732	559	266	130	7 003
Garçons	51	429	937	1 004	999	962	869	693	471	257	113	6 785
Total	112	845	1 906	2 036	1 979	1 887	1 802	1 425	1 030	523	243	13 788
%	0.8	6.1	13.8	14.8	14.4	13.7	13.1	10.3	7.5	3.8	1.8	100.0

Total NIAMEY

Filles	685	4 322	8 758	9 289	9 613	9 522	8 562	6 717	4 180	1 922	744	64 314
Garçons	676	4 368	8 947	9 410	9 896	9 918	8 826	7 039	4 210	1 992	884	66 166
Total	1 361	8 690	17 705	18 699	19 509	19 440	17 388	13 756	8 390	3 914	1 628	130 480
%	1.0	6.7	13.6	14.3	15.0	14.9	13.3	10.5	6.4	3.0	1.2	100.0

TAHOUA

Abalak

Filles	9	98	675	744	545	600	431	400	138	64	11	3 715
Garçons	9	118	866	962	874	761	617	696	246	128	18	5 295
Total	18	216	1 541	1 706	1 419	1 361	1 048	1 096	384	192	29	9 010
%	0.2	2.4	17.1	18.9	15.7	15.1	11.6	12.2	4.3	2.1	0.3	100.0

Birnin Konni

Filles	95	381	1 573	2 157	1 907	1 584	1 535	1 237	953	431	49	11 902
Garçons	74	517	2 740	4 230	3 785	3 169	3 027	2 748	2 147	1 038	139	23 614
Total	169	898	4 313	6 387	5 692	4 753	4 562	3 985	3 100	1 469	188	35 516
%	0.5	2.5	12.1	18.0	16.0	13.4	12.8	11.2	8.7	4.1	0.5	100.0

Bouza

Filles	35	371	1 525	1 360	1 289	1 407	877	631	595	196	24	8 310
Garçons	21	506	2 626	2 426	2 540	3 039	2 442	1 849	1 619	506	88	17 662
Total	56	877	4 151	3 786	3 829	4 446	3 319	2 480	2 214	702	112	25 972
%	0.2	3.4	16.0	14.6	14.7	17.1	12.8	9.5	8.5	2.7	0.4	100.0

VII. EFFECTIFS DES ELEVES**VII.6 REPARTITION DES ELEVES PAR AGE ET SEXE****VII.6.1 PUBLIC+PRIVE+COMMUNAUTAIRE**

	< 6 ans	6 ans	7 ans	8 ans	9 ans	10 ans	11 ans	12 ans	13 ans	14 ans	> 14 ans	Total
--	---------	-------	-------	-------	-------	--------	--------	--------	--------	--------	----------	-------

Illéla

Filles	62	451	2 085	2 414	1 360	1 071	805	851	535	200	45	9 879
Garçons	85	694	3 339	4 290	2 818	2 583	2 063	2 120	1 608	554	141	20 295
Total	147	1 145	5 424	6 704	4 178	3 654	2 868	2 971	2 143	754	186	30 174
%	0.5	3.8	18.0	22.2	13.8	12.1	9.5	9.8	7.1	2.5	0.6	100.0

Keita

Filles	42	398	1 223	1 582	1 134	995	846	827	648	291	54	8 040
Garçons	37	574	2 169	2 605	2 242	1 932	1 609	1 410	1 376	552	119	14 625
Total	79	972	3 392	4 187	3 376	2 927	2 455	2 237	2 024	843	173	22 665
%	0.3	4.3	15.0	18.5	14.9	12.9	10.8	9.9	8.9	3.7	0.8	100.0

Madaoua

Filles	37	488	1 886	1 787	1 596	1 491	1 212	906	744	304	99	10 550
Garçons	54	728	2 994	3 020	2 695	3 017	2 416	1 848	1 664	777	143	19 356
Total	91	1 216	4 880	4 807	4 291	4 508	3 628	2 754	2 408	1 081	242	29 906
%	0.3	4.1	16.3	16.1	14.3	15.1	12.1	9.2	8.1	3.6	0.8	100.0

Tahoua Arrondissement

Filles	47	322	1 815	1 995	1 602	1 296	851	653	592	229	20	9 422
Garçons	64	422	3 137	3 584	3 484	2 963	2 439	1 483	1 505	511	80	19 672
Total	111	744	4 952	5 579	5 086	4 259	3 290	2 136	2 097	740	100	29 094
%	0.4	2.6	17.0	19.2	17.5	14.6	11.3	7.3	7.2	2.5	0.3	100.0

Tahoua Commune

Filles	60	529	1 035	1 199	987	1 028	768	648	407	201	73	6 935
Garçons	57	541	1 251	1 400	1 265	1 164	1 020	797	526	246	49	8 316
Total	117	1 070	2 286	2 599	2 252	2 192	1 788	1 445	933	447	122	15 251
%	0.8	7.0	15.0	17.0	14.8	14.4	11.7	9.5	6.1	2.9	0.8	100.0

Tchintabaraden

Filles	24	290	910	693	534	663	383	300	148	55	52	4 052
Garçons	35	374	1 339	1 097	860	841	571	474	215	112	58	5 976
Total	59	664	2 249	1 790	1 394	1 504	954	774	363	167	110	10 028
%	0.6	6.6	22.4	17.9	13.9	15.0	9.5	7.7	3.6	1.7	1.1	100.0

Total TAHOUA

Filles	411	3 328	12 727	13 931	10 954	10 135	7 708	6 453	4 760	1 971	427	72 805
Garçons	436	4 474	20 461	23 614	20 563	19 469	16 204	13 425	10 906	4 424	835	134 811
Total	847	7 802	33 188	37 545	31 517	29 604	23 912	19 878	15 666	6 395	1 262	207 616
%	0.4	3.8	16.0	18.1	15.2	14.3	11.5	9.6	7.5	3.1	0.6	100.0

TILLABERY**Filingué**

Filles	35	870	3 788	2 892	2 421	2 230	1 629	1 657	1 326	525	129	17 502
Garçons	47	812	5 025	4 284	3 633	3 502	2 611	2 508	2 372	987	245	26 026
Total	82	1 682	8 813	7 176	6 054	5 732	4 240	4 165	3 698	1 512	374	43 528
%	0.2	3.9	20.2	16.5	13.9	13.2	9.7	9.6	8.5	3.5	0.9	100.0

Kollo

Filles	88	679	3 380	3 058	2 756	2 300	1 937	1 520	1 078	589	142	17 527
Garçons	71	695	3 565	3 591	3 391	2 637	2 317	1 976	1 375	730	187	20 535
Total	159	1 374	6 945	6 649	6 147	4 937	4 254	3 496	2 453	1 319	329	38 062
%	0.4	3.6	18.2	17.5	16.1	13.0	11.2	9.2	6.4	3.5	0.9	100.0

VII. EFFECTIFS DES ELEVES**VII.6 REPARTITION DES ELEVES PAR AGE ET SEXE****VII.6.1 PUBLIC+PRIVE+COMMUNAUTAIRE**

	< 6 ans	6 ans	7 ans	8 ans	9 ans	10 ans	11 ans	12 ans	13 ans	14 ans	> 14 ans	Total
--	---------	-------	-------	-------	-------	--------	--------	--------	--------	--------	----------	-------

Mirriah

Filles	154	1 159	4 271	3 278	3 079	2 753	2 438	1 904	933	245	60	20 274
Garçons	182	1 270	4 884	4 103	3 977	4 038	3 440	2 904	1 538	492	94	26 922
Total	336	2 429	9 155	7 381	7 056	6 791	5 878	4 808	2 471	737	154	47 196
%	0.7	5.1	19.4	15.6	15.0	14.4	12.5	10.2	5.2	1.6	0.3	100.0

Tanout

Filles	102	666	2 379	1 691	1 819	1 861	1 346	1 282	770	275	49	12 240
Garçons	95	685	3 084	2 244	2 398	2 349	1 907	1 832	1 096	406	57	16 153
Total	197	1 351	5 463	3 935	4 217	4 210	3 253	3 114	1 866	681	106	28 393
%	0.7	4.8	19.2	13.9	14.9	14.8	11.5	11.0	6.6	2.4	0.4	100.0

Zinder Commune

Filles	85	762	2 579	2 388	2 470	2 326	1 968	1 928	1 370	445	134	16 455
Garçons	98	787	2 819	2 785	2 744	2 707	2 242	2 238	1 863	616	142	19 041
Total	183	1 549	5 398	5 173	5 214	5 033	4 210	4 166	3 233	1 061	276	35 496
%	0.5	4.4	15.2	14.6	14.7	14.2	11.9	11.7	9.1	3.0	0.8	100.0

Total ZINDER

Filles	526	4 350	16 028	13 839	12 835	11 489	9 631	8 113	4 862	1 644	367	83 684
Garçons	562	4 721	19 462	17 343	16 598	15 484	13 287	11 477	7 298	2 546	504	109 282
Total	1 088	9 071	35 490	31 182	29 433	26 973	22 918	19 590	12 160	4 190	871	192 966
%	0.6	4.7	18.4	16.2	15.3	14.0	11.9	10.2	6.3	2.2	0.5	100.0

Total National

	< 6 ans	6 ans	7 ans	8 ans	9 ans	10 ans	11 ans	12 ans	13 ans	14 ans	> 14 ans	Total
Filles	2 569	23 471	90 379	82 938	74 806	70 975	61 087	51 615	35 382	15 092	4 098	512 412
Garçons	2 637	26 822	118 544	113 549	103 908	102 336	90 938	78 271	56 263	23 534	5 851	722 653
Total	5 206	50 293	208 923	196 487	178 714	173 311	152 025	129 886	91 645	38 626	9 949	1 235 065
%	0.4	4.1	16.9	15.9	14.5	14.0	12.3	10.5	7.4	3.1	0.8	100.0

VII. EFFECTIFS DES ELEVES**VII.6 REPARTITION DES ELEVES PAR AGE ET SEXE****VII.6.2 PUBLIC+ COMMUNAUTAIRE**

< 6 ans	6 ans	7 ans	8 ans	9 ans	10 ans	11 ans	12 ans	13 ans	14 ans	> 14 ans	Total
---------	-------	-------	-------	-------	--------	--------	--------	--------	--------	----------	-------

AGADEZ**Agadez Commune**

Filles	18	362	923	1 149	898	1 086	961	721	406	231	118	6 873
Garçons	21	424	983	1 131	1 021	1 074	1 169	809	515	224	126	7 497
Total	39	786	1 906	2 280	1 919	2 160	2 130	1 530	921	455	244	14 370
%	0.3	5.5	13.3	15.9	13.4	15.0	14.8	10.6	6.4	3.2	1.7	100.0

Arlit

Filles	26	310	893	942	1 082	968	945	729	413	194	96	6 598
Garçons	22	367	990	1 149	1 138	1 079	1 037	863	522	213	113	7 493
Total	48	677	1 883	2 091	2 220	2 047	1 982	1 592	935	407	209	14 091
%	0.3	4.8	13.4	14.8	15.8	14.5	14.1	11.3	6.6	2.9	1.5	100.0

Bilma

Filles	0	48	255	237	236	206	176	89	58	21	23	1 349
Garçons	2	70	280	232	228	254	270	151	70	27	16	1 600
Total	2	118	535	469	464	460	446	240	128	48	39	2 949
%	0.1	4.0	18.1	15.9	15.7	15.6	15.1	8.1	4.3	1.6	1.3	100.0

Tchirozérine

Filles	59	347	1 028	981	843	673	567	442	305	99	40	5 384
Garçons	50	366	1 219	1 219	1 005	824	757	678	403	159	67	6 747
Total	109	713	2 247	2 200	1 848	1 497	1 324	1 120	708	258	107	12 131
%	0.9	5.9	18.5	18.1	15.2	12.3	10.9	9.2	5.8	2.1	0.9	100.0

Total AGADEZ

Filles	103	1 067	3 099	3 309	3 059	2 933	2 649	1 981	1 182	545	277	20 204
Garçons	95	1 227	3 472	3 731	3 392	3 231	3 233	2 501	1 510	623	322	23 337
Total	198	2 294	6 571	7 040	6 451	6 164	5 882	4 482	2 692	1 168	599	43 541
%	0.5	5.3	15.1	16.2	14.8	14.2	13.5	10.3	6.2	2.7	1.4	100.0

DIFFA**Diffa**

Filles	13	316	771	831	644	733	536	513	322	136	57	4 872
Garçons	12	295	874	995	666	796	639	629	396	131	62	5 495
Total	25	611	1 645	1 826	1 310	1 529	1 175	1 142	718	267	119	10 367
%	0.2	5.9	15.9	17.6	12.6	14.7	11.3	11.0	6.9	2.6	1.1	100.0

Mainé Soroa

Filles	66	431	757	771	658	565	407	377	211	111	37	4 391
Garçons	64	419	814	891	684	651	460	471	293	174	46	4 967
Total	130	850	1 571	1 662	1 342	1 216	867	848	504	285	83	9 358
%	1.4	9.1	16.8	17.8	14.3	13.0	9.3	9.1	5.4	3.0	0.9	100.0

N'Guigmi

Filles	11	129	436	422	369	319	257	239	106	73	17	2 378
Garçons	31	145	534	502	502	382	315	333	166	75	18	3 003
Total	42	274	970	924	871	701	572	572	272	148	35	5 381
%	0.8	5.1	18.0	17.2	16.2	13.0	10.6	10.6	5.1	2.8	0.7	100.0

Total DIFFA

Filles	90	876	1 964	2 024	1 671	1 617	1 200	1 129	639	320	111	11 641
Garçons	107	859	2 222	2 388	1 852	1 829	1 414	1 433	855	380	126	13 465
Total	197	1 735	4 186	4 412	3 523	3 446	2 614	2 562	1 494	700	237	25 106
%	0.8	6.9	16.7	17.6	14.0	13.7	10.4	10.2	6.0	2.8	0.9	100.0

DOSSO

VII. EFFECTIFS DES ELEVES**VII.6 REPARTITION DES ELEVES PAR AGE ET SEXE****VII.6.2 PUBLIC+ COMMUNAUTAIRE**

	< 6 ans	6 ans	7 ans	8 ans	9 ans	10 ans	11 ans	12 ans	13 ans	14 ans	> 14 ans	Total
--	---------	-------	-------	-------	-------	--------	--------	--------	--------	--------	----------	-------

Boboye

Filles	29	426	2 609	2 051	1 429	1 403	1 293	1 448	932	312	41	11 973
Garçons	27	522	3 366	2 698	1 925	2 046	2 013	2 284	1 399	465	60	16 805
Total	56	948	5 975	4 749	3 354	3 449	3 306	3 732	2 331	777	101	28 778
%	0.2	3.3	20.8	16.5	11.7	12.0	11.5	13.0	8.1	2.7	0.4	100.0

Dosso Commune

Filles	18	223	806	833	756	802	760	566	403	212	58	5 437
Garçons	9	257	967	804	840	912	806	646	476	229	51	5 997
Total	27	480	1 773	1 637	1 596	1 714	1 566	1 212	879	441	109	11 434
%	0.2	4.2	15.5	14.3	14.0	15.0	13.7	10.6	7.7	3.9	1.0	100.0

Dosso Département

Filles	13	231	3 125	2 081	1 872	1 725	1 650	1 602	1 164	358	110	13 931
Garçons	37	412	4 203	2 941	2 539	2 544	2 468	2 190	1 868	536	122	19 860
Total	50	643	7 328	5 022	4 411	4 269	4 118	3 792	3 032	894	232	33 791
%	0.1	1.9	21.7	14.9	13.1	12.6	12.2	11.2	9.0	2.6	0.7	100.0

Doutchi

Filles	12	447	2 151	2 057	2 137	1 900	1 618	1 221	856	437	129	12 965
Garçons	18	506	3 186	3 212	2 928	3 155	2 872	2 111	1 598	782	234	20 602
Total	30	953	5 337	5 269	5 065	5 055	4 490	3 332	2 454	1 219	363	33 567
%	0.1	2.8	15.9	15.7	15.1	15.1	13.4	9.9	7.3	3.6	1.1	100.0

Gaya

Filles	53	380	2 117	1 806	1 452	1 559	1 269	1 278	789	223	95	11 021
Garçons	75	572	3 502	2 923	2 268	2 722	2 354	2 414	1 382	438	174	18 824
Total	128	952	5 619	4 729	3 720	4 281	3 623	3 692	2 171	661	269	29 845
%	0.4	3.2	18.8	15.8	12.5	14.3	12.1	12.4	7.3	2.2	0.9	100.0

Loga

Filles	23	277	1 430	1 047	983	843	808	780	667	391	53	7 302
Garçons	32	348	1 951	1 601	1 458	1 475	1 378	1 328	1 145	649	95	11 460
Total	55	625	3 381	2 648	2 441	2 318	2 186	2 108	1 812	1 040	148	18 762
%	0.3	3.3	18.0	14.1	13.0	12.4	11.7	11.2	9.7	5.5	0.8	100.0

Tibiri Doutchi

Filles	38	384	2 228	1 854	1 615	1 756	1 395	1 251	1 013	497	125	12 156
Garçons	43	490	2 925	2 606	2 340	2 562	2 182	2 141	1 728	992	192	18 201
Total	81	874	5 153	4 460	3 955	4 318	3 577	3 392	2 741	1 489	317	30 357
%	0.3	2.9	17.0	14.7	13.0	14.2	11.8	11.2	9.0	4.9	1.0	100.0

Total DOSSO

Filles	186	2 368	14 466	11 729	10 244	9 988	8 793	8 146	5 824	2 430	611	74 785
Garçons	241	3 107	20 100	16 785	14 298	15 416	14 073	13 114	9 596	4 091	928	111 749
Total	427	5 475	34 566	28 514	24 542	25 404	22 866	21 260	15 420	6 521	1 539	186 534
%	0.2	2.9	18.5	15.3	13.2	13.6	12.3	11.4	8.3	3.5	0.8	100.0

MARADI**Aguié**

Filles	10	199	1 987	1 800	1 660	1 467	1 464	1 275	947	472	96	11 377
Garçons	10	276	3 187	2 828	2 755	2 367	2 544	2 147	1 457	635	109	18 315
Total	20	475	5 174	4 628	4 415	3 834	4 008	3 422	2 404	1 107	205	29 692
%	0.1	1.6	17.4	15.6	14.9	12.9	13.5	11.5	8.1	3.7	0.7	100.0

VII. EFFECTIFS DES ELEVES

VII.6 REPARTITION DES ELEVES PAR AGE ET SEXE

VII.6.2 PUBLIC+ COMMUNAUTAIRE

	< 6 ans	6 ans	7 ans	8 ans	9 ans	10 ans	11 ans	12 ans	13 ans	14 ans	> 14 ans	Total
--	---------	-------	-------	-------	-------	--------	--------	--------	--------	--------	----------	-------

Dakoro

Filles	43	479	2 421	2 047	1 816	1 857	1 635	1 151	996	328	70	12 843
Garçons	35	670	4 308	3 700	3 230	3 581	3 329	2 748	2 143	705	149	24 598
Total	78	1 149	6 729	5 747	5 046	5 438	4 964	3 899	3 139	1 033	219	37 441
%	0.2	3.1	18.0	15.3	13.5	14.5	13.3	10.4	8.4	2.8	0.6	100.0

Guidan Roundji

Filles	41	117	1 347	1 253	1 482	1 381	1 181	1 162	689	276	62	8 991
Garçons	23	126	1 952	1 967	2 346	2 259	1 809	1 990	1 328	657	126	14 583
Total	64	243	3 299	3 220	3 828	3 640	2 990	3 152	2 017	933	188	23 574
%	0.3	1.0	14.0	13.7	16.2	15.4	12.7	13.4	8.6	4.0	0.8	100.0

Madarounfa

Filles	71	810	2 693	2 034	1 896	1 784	1 651	1 293	835	318	69	13 454
Garçons	30	940	3 426	3 137	2 977	3 000	2 856	2 348	1 654	606	122	21 096
Total	101	1 750	6 119	5 171	4 873	4 784	4 507	3 641	2 489	924	191	34 550
%	0.3	5.1	17.7	15.0	14.1	13.8	13.0	10.5	7.2	2.7	0.6	100.0

Maradi Commune

Filles	10	541	1 413	1 693	1 718	1 907	1 824	1 556	1 086	610	245	12 603
Garçons	14	600	1 507	2 025	1 907	2 292	2 120	1 843	1 375	839	315	14 837
Total	24	1 141	2 920	3 718	3 625	4 199	3 944	3 399	2 461	1 449	560	27 440
%	0.1	4.2	10.6	13.5	13.2	15.3	14.4	12.4	9.0	5.3	2.0	100.0

Mayahi

Filles	11	411	2 072	1 773	1 895	1 913	1 921	1 539	937	601	133	13 206
Garçons	9	548	3 405	3 265	3 258	3 395	3 627	3 019	1 860	882	146	23 414
Total	20	959	5 477	5 038	5 153	5 308	5 548	4 558	2 797	1 483	279	36 620
%	0.1	2.6	15.0	13.8	14.1	14.5	15.2	12.4	7.6	4.0	0.8	100.0

Tessaoua

Filles	16	407	1 785	1 369	1 647	1 691	1 554	1 308	1 113	445	109	11 444
Garçons	62	484	3 114	2 298	2 764	3 023	2 681	2 503	2 063	808	179	19 979
Total	78	891	4 899	3 667	4 411	4 714	4 235	3 811	3 176	1 253	288	31 423
%	0.2	2.8	15.6	11.7	14.0	15.0	13.5	12.1	10.1	4.0	0.9	100.0

Tibiri Gobir

Filles	7	200	1 222	1 354	1 083	892	751	380	559	179	21	6 648
Garçons	11	245	1 626	2 007	1 676	1 455	1 273	759	1 017	370	72	10 511
Total	18	445	2 848	3 361	2 759	2 347	2 024	1 139	1 576	549	93	17 159
%	0.1	2.6	16.6	19.6	16.1	13.7	11.8	6.6	9.2	3.2	0.5	100.0

Total MARADI

Filles	209	3 164	14 940	13 323	13 197	12 892	11 981	9 664	7 162	3 229	805	90 566
Garçons	194	3 889	22 525	21 227	20 913	21 372	20 239	17 357	12 897	5 502	1 218	147 333
Total	403	7 053	37 465	34 550	34 110	34 264	32 220	27 021	20 059	8 731	2 023	237 899
%	0.2	3.0	15.7	14.5	14.3	14.4	13.5	11.4	8.4	3.7	0.9	100.0

NIAMEY**Niamey FA**

Filles	75	494	1 096	1 065	1 211	1 132	932	604	374	120	38	7 141
Garçons	99	449	1 119	1 256	1 187	1 153	1 071	778	386	156	64	7 718
Total	174	943	2 215	2 321	2 398	2 285	2 003	1 382	760	276	102	14 859
%	1.2	6.3	14.9	15.6	16.1	15.4	13.5	9.3	5.1	1.9	0.7	100.0

VII. EFFECTIFS DES ELEVES**VII.6 REPARTITION DES ELEVES PAR AGE ET SEXE****VII.6.2 PUBLIC+ COMMUNAUTAIRE**

	< 6 ans	6 ans	7 ans	8 ans	9 ans	10 ans	11 ans	12 ans	13 ans	14 ans	> 14 ans	Total
--	---------	-------	-------	-------	-------	--------	--------	--------	--------	--------	----------	-------

Niamey I

Filles	97	470	939	933	1 004	1 017	929	745	468	182	70	6 854
Garçons	77	459	902	889	907	903	938	775	405	209	77	6 541
Total	174	929	1 841	1 822	1 911	1 920	1 867	1 520	873	391	147	13 395
%	1.3	6.9	13.7	13.6	14.3	14.3	13.9	11.3	6.5	2.9	1.1	100.0

Niamey II

Filles	39	330	1 072	1 126	1 074	1 126	1 010	939	585	286	129	7 716
Garçons	26	337	1 074	1 175	1 106	1 152	1 069	975	558	285	175	7 932
Total	65	667	2 146	2 301	2 180	2 278	2 079	1 914	1 143	571	304	15 648
%	0.4	4.3	13.7	14.7	13.9	14.6	13.3	12.2	7.3	3.6	1.9	100.0

Niamey III

Filles	27	647	1 195	1 352	1 324	1 420	1 262	964	570	321	116	9 198
Garçons	23	622	1 107	1 179	1 299	1 446	1 149	877	601	287	118	8 708
Total	50	1 269	2 302	2 531	2 623	2 866	2 411	1 841	1 171	608	234	17 906
%	0.3	7.1	12.9	14.1	14.6	16.0	13.5	10.3	6.5	3.4	1.3	100.0

Niamey IV

Filles	22	671	1 544	1 769	1 925	1 923	1 905	1 664	1 116	522	191	13 252
Garçons	16	657	1 630	1 732	2 017	1 921	1 824	1 588	1 050	514	208	13 157
Total	38	1 328	3 174	3 501	3 942	3 844	3 729	3 252	2 166	1 036	399	26 409
%	0.1	5.0	12.0	13.3	14.9	14.6	14.1	12.3	8.2	3.9	1.5	100.0

Niamey V

Filles	58	399	910	915	910	880	896	702	548	255	116	6 589
Garçons	50	400	877	888	928	910	825	656	452	248	98	6 332
Total	108	799	1 787	1 803	1 838	1 790	1 721	1 358	1 000	503	214	12 921
%	0.8	6.2	13.8	14.0	14.2	13.9	13.3	10.5	7.7	3.9	1.7	100.0

Total NIAMEY

Filles	318	3 011	6 756	7 160	7 448	7 498	6 934	5 618	3 661	1 686	660	50 750
Garçons	291	2 924	6 709	7 119	7 444	7 485	6 876	5 649	3 452	1 699	740	50 388
Total	609	5 935	13 465	14 279	14 892	14 983	13 810	11 267	7 113	3 385	1 400	101 138
%	0.6	5.9	13.3	14.1	14.7	14.8	13.7	11.1	7.0	3.3	1.4	100.0

TAHOUA**Abalak**

Filles	9	98	675	744	545	600	431	400	138	64	11	3 715
Garçons	9	118	866	962	874	761	617	696	246	128	18	5 295
Total	18	216	1 541	1 706	1 419	1 361	1 048	1 096	384	192	29	9 010
%	0.2	2.4	17.1	18.9	15.7	15.1	11.6	12.2	4.3	2.1	0.3	100.0

Birnin Konni

Filles	89	351	1 561	2 134	1 891	1 553	1 511	1 213	946	431	49	11 729
Garçons	67	492	2 709	4 199	3 759	3 116	2 980	2 715	2 137	1 038	139	23 351
Total	156	843	4 270	6 333	5 650	4 669	4 491	3 928	3 083	1 469	188	35 080
%	0.4	2.4	12.2	18.1	16.1	13.3	12.8	11.2	8.8	4.2	0.5	100.0

Bouza

Filles	35	371	1 525	1 360	1 289	1 407	877	631	595	196	24	8 310
Garçons	21	506	2 626	2 426	2 540	3 039	2 442	1 849	1 619	506	88	17 662
Total	56	877	4 151	3 786	3 829	4 446	3 319	2 480	2 214	702	112	25 972
%	0.2	3.4	16.0	14.6	14.7	17.1	12.8	9.5	8.5	2.7	0.4	100.0

VII. EFFECTIFS DES ELEVES**VII.6 REPARTITION DES ELEVES PAR AGE ET SEXE****VII.6.2 PUBLIC+ COMMUNAUTAIRE**

	< 6 ans	6 ans	7 ans	8 ans	9 ans	10 ans	11 ans	12 ans	13 ans	14 ans	> 14 ans	Total
--	---------	-------	-------	-------	-------	--------	--------	--------	--------	--------	----------	-------

Illéla

Filles	62	451	2 085	2 414	1 360	1 071	805	851	535	200	45	9 879
Garçons	85	694	3 339	4 290	2 818	2 583	2 063	2 120	1 608	554	141	20 295
Total	147	1 145	5 424	6 704	4 178	3 654	2 868	2 971	2 143	754	186	30 174
%	0.5	3.8	18.0	22.2	13.8	12.1	9.5	9.8	7.1	2.5	0.6	100.0

Keita

Filles	42	398	1 223	1 582	1 134	995	846	827	648	291	54	8 040
Garçons	37	574	2 169	2 605	2 242	1 932	1 609	1 410	1 376	552	119	14 625
Total	79	972	3 392	4 187	3 376	2 927	2 455	2 237	2 024	843	173	22 665
%	0.3	4.3	15.0	18.5	14.9	12.9	10.8	9.9	8.9	3.7	0.8	100.0

Madaoua

Filles	37	488	1 884	1 783	1 594	1 488	1 206	904	740	300	96	10 520
Garçons	54	728	2 991	3 017	2 693	3 017	2 410	1 845	1 661	775	141	19 332
Total	91	1 216	4 875	4 800	4 287	4 505	3 616	2 749	2 401	1 075	237	29 852
%	0.3	4.1	16.3	16.1	14.4	15.1	12.1	9.2	8.0	3.6	0.8	100.0

Tahoua Arrondissement

Filles	47	322	1 815	1 995	1 602	1 296	851	653	592	229	20	9 422
Garçons	64	422	3 137	3 584	3 484	2 963	2 439	1 483	1 505	511	80	19 672
Total	111	744	4 952	5 579	5 086	4 259	3 290	2 136	2 097	740	100	29 094
%	0.4	2.6	17.0	19.2	17.5	14.6	11.3	7.3	7.2	2.5	0.3	100.0

Tahoua Commune

Filles	51	492	949	1 140	930	936	695	599	391	195	72	6 450
Garçons	46	487	1 145	1 333	1 192	1 043	919	731	499	236	49	7 680
Total	97	979	2 094	2 473	2 122	1 979	1 614	1 330	890	431	121	14 130
%	0.7	6.9	14.8	17.5	15.0	14.0	11.4	9.4	6.3	3.1	0.9	100.0

Tchintabaraden

Filles	24	290	910	693	534	663	383	300	148	55	52	4 052
Garçons	35	374	1 339	1 097	860	841	571	474	215	112	58	5 976
Total	59	664	2 249	1 790	1 394	1 504	954	774	363	167	110	10 028
%	0.6	6.6	22.4	17.9	13.9	15.0	9.5	7.7	3.6	1.7	1.1	100.0

Total TAHOUA

Filles	396	3 261	12 627	13 845	10 879	10 009	7 605	6 378	4 733	1 961	423	72 117
Garçons	418	4 395	20 321	23 513	20 462	19 295	16 050	13 323	10 866	4 412	833	133 888
Total	814	7 656	32 948	37 358	31 341	29 304	23 655	19 701	15 599	6 373	1 256	206 005
%	0.4	3.7	16.0	18.1	15.2	14.2	11.5	9.6	7.6	3.1	0.6	100.0

TILLABERY**Filingué**

Filles	35	870	3 788	2 889	2 418	2 226	1 629	1 657	1 326	525	129	17 492
Garçons	47	812	5 025	4 269	3 627	3 495	2 611	2 508	2 372	987	245	25 998
Total	82	1 682	8 813	7 158	6 045	5 721	4 240	4 165	3 698	1 512	374	43 490
%	0.2	3.9	20.3	16.5	13.9	13.2	9.7	9.6	8.5	3.5	0.9	100.0

Kollo

Filles	85	671	3 342	3 011	2 721	2 270	1 915	1 518	1 070	586	141	17 330
Garçons	69	683	3 524	3 532	3 296	2 580	2 288	1 964	1 352	700	180	20 168
Total	154	1 354	6 866	6 543	6 017	4 850	4 203	3 482	2 422	1 286	321	37 498
%	0.4	3.6	18.3	17.4	16.0	12.9	11.2	9.3	6.5	3.4	0.9	100.0

VII. EFFECTIFS DES ELEVES**VII.6 REPARTITION DES ELEVES PAR AGE ET SEXE****VII.6.2 PUBLIC+ COMMUNAUTAIRE**

	< 6 ans	6 ans	7 ans	8 ans	9 ans	10 ans	11 ans	12 ans	13 ans	14 ans	> 14 ans	Total
--	---------	-------	-------	-------	-------	--------	--------	--------	--------	--------	----------	-------

Ouallam

Filles	29	351	2 792	2 017	1 666	1 848	1 470	1 486	1 254	465	89	13 467
Garçons	31	383	3 315	2 378	1 822	2 254	1 830	1 705	1 403	529	86	15 736
Total	60	734	6 107	4 395	3 488	4 102	3 300	3 191	2 657	994	175	29 203
%	0.2	2.5	20.9	15.0	11.9	14.0	11.3	10.9	9.1	3.4	0.6	100.0

Say

Filles	31	503	1 731	1 472	1 377	1 447	1 232	1 007	693	269	84	9 846
Garçons	33	502	2 071	1 813	1 615	1 625	1 583	1 371	893	390	135	12 031
Total	64	1 005	3 802	3 285	2 992	3 072	2 815	2 378	1 586	659	219	21 877
%	0.3	4.6	17.4	15.0	13.7	14.0	12.9	10.9	7.2	3.0	1.0	100.0

Téra

Filles	66	594	3 713	3 028	2 466	2 150	2 065	1 811	1 109	557	149	17 708
Garçons	47	722	4 121	3 597	2 923	2 783	2 691	2 327	1 422	582	150	21 365
Total	113	1 316	7 834	6 625	5 389	4 933	4 756	4 138	2 531	1 139	299	39 073
%	0.3	3.4	20.0	17.0	13.8	12.6	12.2	10.6	6.5	2.9	0.8	100.0

Tillabéry Commune

Filles	19	135	373	313	370	392	317	264	207	60	16	2 466
Garçons	9	113	402	290	355	423	324	255	205	94	18	2 488
Total	28	248	775	603	725	815	641	519	412	154	34	4 954
%	0.6	5.0	15.6	12.2	14.6	16.5	12.9	10.5	8.3	3.1	0.7	100.0

Tillabéry Département

Filles	53	411	1 691	1 949	1 357	1 252	1 126	1 176	831	419	92	10 357
Garçons	48	458	1 790	2 129	1 542	1 431	1 339	1 116	922	417	115	11 307
Total	101	869	3 481	4 078	2 899	2 683	2 465	2 292	1 753	836	207	21 664
%	0.5	4.0	16.1	18.8	13.4	12.4	11.4	10.6	8.1	3.9	1.0	100.0

Total TILLABERY

Filles	318	3 535	17 430	14 679	12 375	11 585	9 754	8 919	6 490	2 881	700	88 666
Garçons	284	3 673	20 248	18 008	15 180	14 591	12 666	11 246	8 569	3 699	929	109 093
Total	602	7 208	37 678	32 687	27 555	26 176	22 420	20 165	15 059	6 580	1 629	197 759
%	0.3	3.6	19.1	16.5	13.9	13.2	11.3	10.2	7.6	3.3	0.8	100.0

ZINDER**Gouré**

Filles	92	555	1 856	1 848	1 427	1 392	1 016	783	344	117	32	9 462
Garçons	72	545	2 175	1 859	1 628	1 705	1 306	1 013	418	219	47	10 987
Total	164	1 100	4 031	3 707	3 055	3 097	2 322	1 796	762	336	79	20 449
%	0.8	5.4	19.7	18.1	14.9	15.1	11.4	8.8	3.7	1.6	0.4	100.0

Magaria

Filles	78	814	3 325	3 202	2 616	1 939	1 802	1 424	885	351	66	16 502
Garçons	87	1 006	4 351	4 353	3 726	2 925	2 689	2 294	1 477	500	139	23 547
Total	165	1 820	7 676	7 555	6 342	4 864	4 491	3 718	2 362	851	205	40 049
%	0.4	4.5	19.2	18.9	15.8	12.1	11.2	9.3	5.9	2.1	0.5	100.0

Matamèye

Filles	15	389	1 596	1 410	1 407	1 199	1 051	773	548	204	24	8 616
Garçons	28	426	2 128	1 977	2 095	1 744	1 687	1 161	896	309	21	12 472
Total	43	815	3 724	3 387	3 502	2 943	2 738	1 934	1 444	513	45	21 088
%	0.2	3.9	17.7	16.1	16.6	14.0	13.0	9.2	6.8	2.4	0.2	100.0

VII. EFFECTIFS DES ELEVES**VII.6 REPARTITION DES ELEVES PAR AGE ET SEXE****VII.6.2 PUBLIC+ COMMUNAUTAIRE**

	< 6 ans	6 ans	7 ans	8 ans	9 ans	10 ans	11 ans	12 ans	13 ans	14 ans	> 14 ans	Total
--	---------	-------	-------	-------	-------	--------	--------	--------	--------	--------	----------	-------

Mirriah

Filles	154	1 159	4 271	3 278	3 079	2 753	2 438	1 904	933	245	60	20 274
Garçons	182	1 270	4 884	4 103	3 977	4 038	3 440	2 904	1 538	492	94	26 922
Total	336	2 429	9 155	7 381	7 056	6 791	5 878	4 808	2 471	737	154	47 196
%	0.7	5.1	19.4	15.6	15.0	14.4	12.5	10.2	5.2	1.6	0.3	100.0

Tanout

Filles	102	666	2 379	1 691	1 819	1 861	1 346	1 282	770	275	49	12 240
Garçons	95	685	3 084	2 244	2 398	2 349	1 907	1 832	1 096	406	57	16 153
Total	197	1 351	5 463	3 935	4 217	4 210	3 253	3 114	1 866	681	106	28 393
%	0.7	4.8	19.2	13.9	14.9	14.8	11.5	11.0	6.6	2.4	0.4	100.0

Zinder Commune

Filles	77	658	2 399	2 161	2 187	2 120	1 821	1 815	1 304	427	125	15 094
Garçons	80	654	2 569	2 492	2 411	2 421	2 033	2 064	1 760	591	135	17 210
Total	157	1 312	4 968	4 653	4 598	4 541	3 854	3 879	3 064	1 018	260	32 304
%	0.5	4.1	15.4	14.4	14.2	14.1	11.9	12.0	9.5	3.2	0.8	100.0

Total ZINDER

Filles	518	4 241	15 826	13 590	12 535	11 264	9 474	7 981	4 784	1 619	356	82 188
Garçons	544	4 586	19 191	17 028	16 235	15 182	13 062	11 268	7 185	2 517	493	107 291
Total	1 062	8 827	35 017	30 618	28 770	26 446	22 536	19 249	11 969	4 136	849	189 479
%	0.6	4.7	18.5	16.2	15.2	14.0	11.9	10.2	6.3	2.2	0.4	100.0

Total National

	< 6 ans	6 ans	7 ans	8 ans	9 ans	10 ans	11 ans	12 ans	13 ans	14 ans	> 14 ans	Total
Filles	2 138	21 523	87 108	79 659	71 408	67 786	58 390	49 816	34 475	14 671	3 943	490 917
Garçons	2 174	24 660	114 788	109 799	99 776	98 401	87 613	75 891	54 930	22 923	5 589	696 544
Total	4 312	46 183	201 896	189 458	171 184	166 187	146 003	125 707	89 405	37 594	9 532	1 187 461
%	0.4	3.9	17.0	16.0	14.4	14.0	12.3	10.6	7.5	3.2	0.8	100.0

VII. EFFECTIFS DES ELEVES**VII.6 REPARTITION DES ELEVES PAR AGE ET SEXE****VII.6.3 RURAL**

< 6 ans	6 ans	7 ans	8 ans	9 ans	10 ans	11 ans	12 ans	13 ans	14 ans	> 14 ans	Total
---------	-------	-------	-------	-------	--------	--------	--------	--------	--------	----------	--------------

AGADEZ**Agadez Commune**

Filles	0	2	16	9	6	5	2	5	0	0	0	45
Garçons	0	3	9	29	9	5	2	9	0	0	0	66
Total	0	5	25	38	15	10	4	14	0	0	0	111
%	0.0	4.5	22.5	34.2	13.5	9.0	3.6	12.6	0.0	0.0	0.0	100.0

Arlit

Filles	15	97	220	277	212	141	165	116	78	25	21	1 367
Garçons	6	78	335	334	272	223	198	199	114	51	30	1 840
Total	21	175	555	611	484	364	363	315	192	76	51	3 207
%	0.7	5.5	17.3	19.1	15.1	11.4	11.3	9.8	6.0	2.4	1.6	100.0

Bilma

Filles	0	23	192	203	182	167	145	57	37	14	7	1 027
Garçons	2	47	220	192	192	207	218	108	50	23	9	1 268
Total	2	70	412	395	374	374	363	165	87	37	16	2 295
%	0.1	3.1	18.0	17.2	16.3	16.3	15.8	7.2	3.8	1.6	0.7	100.0

Tchirozérine

Filles	59	302	915	856	712	544	456	351	242	68	23	4 528
Garçons	50	307	1 111	1 094	892	691	626	574	331	126	55	5 857
Total	109	609	2 026	1 950	1 604	1 235	1 082	925	573	194	78	10 385
%	1.0	5.9	19.5	18.8	15.4	11.9	10.4	8.9	5.5	1.9	0.8	100.0

Total AGADEZ

Filles	74	424	1 343	1 345	1 112	857	768	529	357	107	51	6 967
Garçons	58	435	1 675	1 649	1 365	1 126	1 044	890	495	200	94	9 031
Total	132	859	3 018	2 994	2 477	1 983	1 812	1 419	852	307	145	15 998
%	0.8	5.4	18.9	18.7	15.5	12.4	11.3	8.9	5.3	1.9	0.9	100.0

DIFFA**Diffa**

Filles	13	175	468	596	399	413	274	347	189	79	30	2 983
Garçons	12	176	543	695	401	442	380	460	261	75	36	3 481
Total	25	351	1 011	1 291	800	855	654	807	450	154	66	6 464
%	0.4	5.4	15.6	20.0	12.4	13.2	10.1	12.5	7.0	2.4	1.0	100.0

Mainé Soroa

Filles	61	333	644	637	531	453	325	302	164	91	25	3 566
Garçons	50	343	697	740	572	528	381	393	220	144	26	4 094
Total	111	676	1 341	1 377	1 103	981	706	695	384	235	51	7 660
%	1.4	8.8	17.5	18.0	14.4	12.8	9.2	9.1	5.0	3.1	0.7	100.0

N'Guigmi

Filles	11	89	315	315	188	182	160	138	49	6	2	1 455
Garçons	15	114	410	390	260	245	207	189	64	11	0	1 905
Total	26	203	725	705	448	427	367	327	113	17	2	3 360
%	0.8	6.0	21.6	21.0	13.3	12.7	10.9	9.7	3.4	0.5	0.1	100.0

Total DIFFA

Filles	85	597	1 427	1 548	1 118	1 048	759	787	402	176	57	8 004
Garçons	77	633	1 650	1 825	1 233	1 215	968	1 042	545	230	62	9 480
Total	162	1 230	3 077	3 373	2 351	2 263	1 727	1 829	947	406	119	17 484
%	0.9	7.0	17.6	19.3	13.4	12.9	9.9	10.5	5.4	2.3	0.7	100.0

DOSSO

VII. EFFECTIFS DES ELEVES**VII.6 REPARTITION DES ELEVES PAR AGE ET SEXE****VII.6.3 RURAL**

	< 6 ans	6 ans	7 ans	8 ans	9 ans	10 ans	11 ans	12 ans	13 ans	14 ans	> 14 ans	Total
Boboye												
Filles	29	422	2 509	1 998	1 318	1 293	1 185	1 365	872	291	40	11 322
Garçons	28	510	3 287	2 641	1 852	1 983	1 887	2 204	1 337	478	76	16 283
Total	57	932	5 796	4 639	3 170	3 276	3 072	3 569	2 209	769	116	27 605
%	0.2	3.4	21.0	16.8	11.5	11.9	11.1	12.9	8.0	2.8	0.4	100.0

Dosso Commune												
Filles	0	0	0	30	0	0	0	0	0	0	0	30
Garçons	0	0	0	25	0	0	0	0	0	0	0	25
Total	0	0	0	55	0	0	0	0	0	0	0	55
%	0.0	0.0	0.0	100.0	0.0	0.0	0.0	0.0	0.0	0.0	0.0	100.0

Dosso Département												
Filles	13	231	3 125	2 081	1 872	1 725	1 650	1 602	1 164	358	110	13 931
Garçons	37	412	4 203	2 941	2 539	2 544	2 468	2 190	1 868	536	122	19 860
Total	50	643	7 328	5 022	4 411	4 269	4 118	3 792	3 032	894	232	33 791
%	0.1	1.9	21.7	14.9	13.1	12.6	12.2	11.2	9.0	2.6	0.7	100.0

Doutchi												
Filles	12	360	1 862	1 730	1 756	1 510	1 268	899	668	344	90	10 499
Garçons	17	422	2 844	2 834	2 522	2 690	2 439	1 778	1 346	702	192	17 786
Total	29	782	4 706	4 564	4 278	4 200	3 707	2 677	2 014	1 046	282	28 285
%	0.1	2.8	16.6	16.1	15.1	14.8	13.1	9.5	7.1	3.7	1.0	100.0

Gaya												
Filles	50	287	1 798	1 459	1 118	1 299	1 017	1 023	636	161	81	8 929
Garçons	74	437	3 175	2 505	1 907	2 387	1 982	2 145	1 203	362	147	16 324
Total	124	724	4 973	3 964	3 025	3 686	2 999	3 168	1 839	523	228	25 253
%	0.5	2.9	19.7	15.7	12.0	14.6	11.9	12.5	7.3	2.1	0.9	100.0

Loga												
Filles	23	272	1 355	1 009	922	761	748	730	643	378	49	6 890
Garçons	32	339	1 887	1 559	1 370	1 379	1 298	1 266	1 117	641	91	10 979
Total	55	611	3 242	2 568	2 292	2 140	2 046	1 996	1 760	1 019	140	17 869
%	0.3	3.4	18.1	14.4	12.8	12.0	11.4	11.2	9.8	5.7	0.8	100.0

Tibiri Doutchi												
Filles	38	384	2 228	1 854	1 615	1 756	1 395	1 251	1 013	497	125	12 156
Garçons	43	490	2 925	2 606	2 340	2 562	2 182	2 141	1 728	992	192	18 201
Total	81	874	5 153	4 460	3 955	4 318	3 577	3 392	2 741	1 489	317	30 357
%	0.3	2.9	17.0	14.7	13.0	14.2	11.8	11.2	9.0	4.9	1.0	100.0

Total DOSSO												
Filles	165	1 956	12 877	10 161	8 601	8 344	7 263	6 870	4 996	2 029	495	63 757
Garçons	231	2 610	18 321	15 111	12 530	13 545	12 256	11 724	8 599	3 711	820	99 458
Total	396	4 566	31 198	25 272	21 131	21 889	19 519	18 594	13 595	5 740	1 315	163 215
%	0.2	2.8	19.1	15.5	12.9	13.4	12.0	11.4	8.3	3.5	0.8	100.0

MARADI

Aguié												
Filles	10	170	1 803	1 555	1 442	1 285	1 313	1 166	844	442	89	10 119
Garçons	10	261	2 930	2 565	2 470	2 174	2 352	1 970	1 320	603	105	16 760
Total	20	431	4 733	4 120	3 912	3 459	3 665	3 136	2 164	1 045	194	26 879
%	0.1	1.6	17.6	15.3	14.6	12.9	13.6	11.7	8.1	3.9	0.7	100.0

VII. EFFECTIFS DES ELEVES**VII.6 REPARTITION DES ELEVES PAR AGE ET SEXE****VII.6.3 RURAL**

	< 6 ans	6 ans	7 ans	8 ans	9 ans	10 ans	11 ans	12 ans	13 ans	14 ans	> 14 ans	Total
--	---------	-------	-------	-------	-------	--------	--------	--------	--------	--------	----------	-------

Dakoro

Filles	32	376	2 259	1 884	1 593	1 650	1 403	1 030	867	259	52	11 405
Garçons	31	564	4 160	3 518	2 942	3 305	3 044	2 502	1 947	635	140	22 788
Total	63	940	6 419	5 402	4 535	4 955	4 447	3 532	2 814	894	192	34 193
%	0.2	2.7	18.8	15.8	13.3	14.5	13.0	10.3	8.2	2.6	0.6	100.0

Guidan Roundji

Filles	41	103	1 217	1 223	1 288	1 283	1 107	1 075	647	263	58	8 305
Garçons	23	109	1 810	1 912	2 103	2 127	1 712	1 864	1 243	616	118	13 637
Total	64	212	3 027	3 135	3 391	3 410	2 819	2 939	1 890	879	176	21 942
%	0.3	1.0	13.8	14.3	15.5	15.5	12.8	13.4	8.6	4.0	0.8	100.0

Madarounfa

Filles	70	783	2 596	1 946	1 840	1 674	1 580	1 221	798	298	65	12 871
Garçons	29	903	3 316	3 014	2 886	2 857	2 781	2 235	1 610	582	118	20 331
Total	99	1 686	5 912	4 960	4 726	4 531	4 361	3 456	2 408	880	183	33 202
%	0.3	5.1	17.8	14.9	14.2	13.6	13.1	10.4	7.3	2.7	0.6	100.0

Mayahi

Filles	11	398	1 988	1 687	1 798	1 818	1 859	1 469	903	580	127	12 638
Garçons	9	537	3 327	3 186	3 141	3 290	3 554	2 936	1 809	854	135	22 778
Total	20	935	5 315	4 873	4 939	5 108	5 413	4 405	2 712	1 434	262	35 416
%	0.1	2.6	15.0	13.8	13.9	14.4	15.3	12.4	7.7	4.0	0.7	100.0

Tessaoua

Filles	16	337	1 555	1 066	1 441	1 364	1 267	1 104	972	392	95	9 609
Garçons	62	391	2 833	1 981	2 494	2 694	2 381	2 197	1 815	737	170	17 755
Total	78	728	4 388	3 047	3 935	4 058	3 648	3 301	2 787	1 129	265	27 364
%	0.3	2.7	16.0	11.1	14.4	14.8	13.3	12.1	10.2	4.1	1.0	100.0

Tibiri Gobir

Filles	8	198	1 181	1 225	1 069	849	740	373	563	180	21	6 407
Garçons	10	237	1 583	1 893	1 659	1 423	1 234	739	1 021	370	72	10 241
Total	18	435	2 764	3 118	2 728	2 272	1 974	1 112	1 584	550	93	16 648
%	0.1	2.6	16.6	18.7	16.4	13.6	11.9	6.7	9.5	3.3	0.6	100.0

Total MARADI

Filles	188	2 365	12 599	10 586	10 471	9 923	9 269	7 438	5 594	2 414	507	71 354
Garçons	174	3 002	19 959	18 069	17 695	17 870	17 058	14 443	10 765	4 397	858	124 290
Total	362	5 367	32 558	28 655	28 166	27 793	26 327	21 881	16 359	6 811	1 365	195 644
%	0.2	2.7	16.6	14.6	14.4	14.2	13.5	11.2	8.4	3.5	0.7	100.0

TAHOUA**Abalak**

Filles	9	75	544	602	402	467	318	299	108	40	7	2 871
Garçons	9	84	713	761	690	605	449	568	194	83	14	4 170
Total	18	159	1 257	1 363	1 092	1 072	767	867	302	123	21	7 041
%	0.3	2.3	17.9	19.4	15.5	15.2	10.9	12.3	4.3	1.7	0.3	100.0

Birnin Konni

Filles	24	137	992	1 548	1 409	1 048	1 062	935	676	343	34	8 208
Garçons	48	227	2 062	3 463	3 133	2 492	2 427	2 310	1 781	916	118	18 977
Total	72	364	3 054	5 011	4 542	3 540	3 489	3 245	2 457	1 259	152	27 185
%	0.3	1.3	11.2	18.4	16.7	13.0	12.8	11.9	9.0	4.6	0.6	100.0

VII. EFFECTIFS DES ELEVES

VII.6 REPARTITION DES ELEVES PAR AGE ET SEXE

VII.6.3 RURAL

	< 6 ans	6 ans	7 ans	8 ans	9 ans	10 ans	11 ans	12 ans	13 ans	14 ans	> 14 ans	Total
Bouza												
Filles	30	337	1 440	1 269	1 188	1 290	788	573	519	182	23	7 639
Garçons	19	477	2 540	2 323	2 396	2 890	2 342	1 791	1 540	495	78	16 891
Total	49	814	3 980	3 592	3 584	4 180	3 130	2 364	2 059	677	101	24 530
%	0.2	3.3	16.2	14.6	14.6	17.0	12.8	9.6	8.4	2.8	0.4	100.0

Illéla												
Filles	50	336	1 961	2 185	1 223	957	668	699	496	176	38	8 789
Garçons	73	552	3 140	3 906	2 589	2 345	1 805	1 899	1 524	499	126	18 458
Total	123	888	5 101	6 091	3 812	3 302	2 473	2 598	2 020	675	164	27 247
%	0.5	3.3	18.7	22.4	14.0	12.1	9.1	9.5	7.4	2.5	0.6	100.0

Keita												
Filles	42	355	1 129	1 497	1 029	910	770	730	562	279	48	7 351
Garçons	37	537	2 048	2 504	2 112	1 839	1 525	1 301	1 277	526	115	13 821
Total	79	892	3 177	4 001	3 141	2 749	2 295	2 031	1 839	805	163	21 172
%	0.4	4.2	15.0	18.9	14.8	13.0	10.8	9.6	8.7	3.8	0.8	100.0

Madaoua												
Filles	28	350	1 602	1 460	1 285	1 231	914	657	581	220	74	8 402
Garçons	44	610	2 670	2 654	2 356	2 644	2 048	1 511	1 412	652	120	16 721
Total	72	960	4 272	4 114	3 641	3 875	2 962	2 168	1 993	872	194	25 123
%	0.3	3.8	17.0	16.4	14.5	15.4	11.8	8.6	7.9	3.5	0.8	100.0

Tahoua Arrondissement												
Filles	47	322	1 815	1 995	1 602	1 296	851	653	592	229	20	9 422
Garçons	64	422	3 137	3 584	3 484	2 963	2 439	1 483	1 505	511	80	19 672
Total	111	744	4 952	5 579	5 086	4 259	3 290	2 136	2 097	740	100	29 094
%	0.4	2.6	17.0	19.2	17.5	14.6	11.3	7.3	7.2	2.5	0.3	100.0

Tchintabaraden												
Filles	23	244	827	638	443	535	312	230	117	26	43	3 438
Garçons	34	304	1 230	1 023	748	670	482	416	173	88	48	5 216
Total	57	548	2 057	1 661	1 191	1 205	794	646	290	114	91	8 654
%	0.7	6.3	23.8	19.2	13.8	13.9	9.2	7.5	3.4	1.3	1.1	100.0

Total TAHOUA

Filles	253	2 156	10 310	11 194	8 581	7 734	5 683	4 776	3 651	1 495	287	56 120
Garçons	328	3 213	17 540	20 218	17 508	16 448	13 517	11 279	9 406	3 770	699	113 926
Total	581	5 369	27 850	31 412	26 089	24 182	19 200	16 055	13 057	5 265	986	170 046
%	0.3	3.2	16.4	18.5	15.3	14.2	11.3	9.4	7.7	3.1	0.6	100.0

TILLABERY

Filingué												
Filles	35	686	3 340	2 511	2 119	1 926	1 372	1 422	1 103	397	115	15 026
Garçons	45	672	4 560	3 776	3 258	3 223	2 280	2 227	2 101	851	226	23 219
Total	80	1 358	7 900	6 287	5 377	5 149	3 652	3 649	3 204	1 248	341	38 245
%	0.2	3.6	20.7	16.4	14.1	13.5	9.5	9.5	8.4	3.3	0.9	100.0

Kollo												
Filles	88	640	3 161	2 933	2 604	2 128	1 780	1 374	977	545	124	16 354
Garçons	71	666	3 346	3 413	3 169	2 432	2 168	1 816	1 248	662	159	19 150
Total	159	1 306	6 507	6 346	5 773	4 560	3 948	3 190	2 225	1 207	283	35 504
%	0.4	3.7	18.3	17.9	16.3	12.8	11.1	9.0	6.3	3.4	0.8	100.0

VII. EFFECTIFS DES ELEVES

VII.6 REPARTITION DES ELEVES PAR AGE ET SEXE

VII.6.3 RURAL

	< 6 ans	6 ans	7 ans	8 ans	9 ans	10 ans	11 ans	12 ans	13 ans	14 ans	> 14 ans	Total
Ouallam												
Filles	28	317	2 472	1 760	1 390	1 621	1 219	1 282	1 078	385	73	11 625
Garçons	30	342	2 950	2 107	1 532	2 009	1 570	1 473	1 233	439	59	13 744
Total	58	659	5 422	3 867	2 922	3 630	2 789	2 755	2 311	824	132	25 369
%	0.2	2.6	21.4	15.2	11.5	14.3	11.0	10.9	9.1	3.2	0.5	100.0

Say												
Filles	30	447	1 677	1 341	1 290	1 348	1 116	914	639	234	82	9 118
Garçons	31	467	1 984	1 699	1 503	1 525	1 484	1 300	851	367	127	11 338
Total	61	914	3 661	3 040	2 793	2 873	2 600	2 214	1 490	601	209	20 456
%	0.3	4.5	17.9	14.9	13.7	14.0	12.7	10.8	7.3	2.9	1.0	100.0

Téra												
Filles	64	547	3 409	2 701	2 182	1 977	1 821	1 621	997	505	148	15 972
Garçons	45	667	3 729	3 313	2 703	2 560	2 397	2 145	1 269	553	148	19 529
Total	109	1 214	7 138	6 014	4 885	4 537	4 218	3 766	2 266	1 058	296	35 501
%	0.3	3.4	20.1	16.9	13.8	12.8	11.9	10.6	6.4	3.0	0.8	100.0

Tillabéry Département												
Filles	54	413	1 734	1 981	1 390	1 281	1 151	1 199	845	422	92	10 562
Garçons	48	460	1 859	2 166	1 587	1 469	1 372	1 142	947	420	115	11 585
Total	102	873	3 593	4 147	2 977	2 750	2 523	2 341	1 792	842	207	22 147
%	0.5	3.9	16.2	18.7	13.4	12.4	11.4	10.6	8.1	3.8	0.9	100.0

Total TILLABERY

Filles	299	3 050	15 793	13 227	10 975	10 281	8 459	7 812	5 639	2 488	634	78 657
Garçons	270	3 274	18 428	16 474	13 752	13 218	11 271	10 103	7 649	3 292	834	98 565
Total	569	6 324	34 221	29 701	24 727	23 499	19 730	17 915	13 288	5 780	1 468	177 222
%	0.3	3.6	19.3	16.8	14.0	13.3	11.1	10.1	7.5	3.3	0.8	100.0

ZINDER

Gouré												
Filles	91	467	1 764	1 678	1 333	1 212	876	645	273	77	17	8 433
Garçons	71	512	2 081	1 704	1 536	1 538	1 160	867	348	156	19	9 992
Total	162	979	3 845	3 382	2 869	2 750	2 036	1 512	621	233	36	18 425
%	0.9	5.3	20.9	18.4	15.6	14.9	11.1	8.2	3.4	1.3	0.2	100.0

Magaria												
Filles	74	709	3 036	2 931	2 328	1 700	1 556	1 220	770	308	56	14 688
Garçons	84	867	3 994	4 031	3 427	2 603	2 415	2 027	1 285	435	110	21 278
Total	158	1 576	7 030	6 962	5 755	4 303	3 971	3 247	2 055	743	166	35 966
%	0.4	4.4	19.5	19.4	16.0	12.0	11.0	9.0	5.7	2.1	0.5	100.0

Matamèye												
Filles	9	330	1 414	1 149	1 240	977	887	667	434	179	23	7 309
Garçons	23	363	1 934	1 634	1 866	1 513	1 493	1 039	750	262	16	10 893
Total	32	693	3 348	2 783	3 106	2 490	2 380	1 706	1 184	441	39	18 202
%	0.2	3.8	18.4	15.3	17.1	13.7	13.1	9.4	6.5	2.4	0.2	100.0

Mirriah												
Filles	125	1 046	3 932	3 001	2 807	2 578	2 197	1 767	823	206	51	18 533
Garçons	153	1 122	4 599	3 857	3 687	3 865	3 224	2 714	1 392	404	71	25 088
Total	278	2 168	8 531	6 858	6 494	6 443	5 421	4 481	2 215	610	122	43 621
%	0.6	5.0	19.6	15.7	14.9	14.8	12.4	10.3	5.1	1.4	0.3	100.0

VII. EFFECTIFS DES ELEVES**VII.6 REPARTITION DES ELEVES PAR AGE ET SEXE****VII.6.3 RURAL**

	< 6 ans	6 ans	7 ans	8 ans	9 ans	10 ans	11 ans	12 ans	13 ans	14 ans	> 14 ans	Total
--	---------	-------	-------	-------	-------	--------	--------	--------	--------	--------	----------	-------

Tanout

Filles	102	610	2 236	1 583	1 700	1 706	1 223	1 145	697	247	25	11 274
Garçons	95	610	2 903	2 113	2 279	2 183	1 720	1 648	1 012	374	51	14 988
Total	197	1 220	5 139	3 696	3 979	3 889	2 943	2 793	1 709	621	76	26 262
%	0.8	4.6	19.6	14.1	15.2	14.8	11.2	10.6	6.5	2.4	0.3	100.0

Zinder Commune

Filles	0	5	79	77	82	75	28	41	27	2	3	419
Garçons	0	5	72	87	111	98	35	55	56	4	1	524
Total	0	10	151	164	193	173	63	96	83	6	4	943
%	0.0	1.1	16.0	17.4	20.5	18.3	6.7	10.2	8.8	0.6	0.4	100.0

Total ZINDER

Filles	401	3 167	12 461	10 419	9 490	8 248	6 767	5 485	3 024	1 019	175	60 656
Garçons	426	3 479	15 583	13 426	12 906	11 800	10 047	8 350	4 843	1 635	268	82 763
Total	827	6 646	28 044	23 845	22 396	20 048	16 814	13 835	7 867	2 654	443	143 419
%	0.6	4.6	19.6	16.6	15.6	14.0	11.7	9.6	5.5	1.9	0.3	100.0

Total National

	< 6 ans	6 ans	7 ans	8 ans	9 ans	10 ans	11 ans	12 ans	13 ans	14 ans	> 14 ans	Total
Filles	1 465	13 715	66 810	58 480	50 348	46 435	38 968	33 697	23 663	9 728	2 206	345 515
Garçons	1 564	16 646	93 156	86 772	76 989	75 222	66 161	57 831	42 302	17 235	3 635	537 513
Total	3 029	30 361	159 966	145 252	127 337	121 657	105 129	91 528	65 965	26 963	5 841	883 028
%	0.3	3.4	18.1	16.4	14.4	13.8	11.9	10.4	7.5	3.1	0.7	100.0

VII. EFFECTIFS DES ELEVES

VII.7 REPARTITION DES ELEVES PAR AGE, SEXE ET NIVEAU (PUBLIC + PRIVE+ COMMUNAUTAIRE)

VII.7.1 URBAIN + RURAL

< 6 ans	6 ans	7 ans	8 ans	9 ans	10 ans	11 ans	12 ans	13 ans	14 ans	> 14 ans	Total
---------	-------	-------	-------	-------	--------	--------	--------	--------	--------	----------	-------

AGADEZ

CI	Filles	120	1 132	2 594	812	74	3	0	0	0	0	0	4 735
	Garçons	107	1 289	2 917	939	142	4	0	0	0	0	0	5 398
	Total	227	2 421	5 511	1 751	216	7	0	0	0	0	0	10 133
CP	Filles	0	25	638	2 153	1 127	278	48	2	0	0	0	4 271
	Garçons	0	35	691	2 420	1 285	311	67	0	0	0	0	4 809
	Total	0	60	1 329	4 573	2 412	589	115	2	0	0	0	9 080
CE1	Filles	0	0	29	445	1 539	1 156	380	103	0	0	0	3 652
	Garçons	0	0	31	489	1 673	1 304	464	142	0	0	0	4 103
	Total	0	0	60	934	3 212	2 460	844	245	0	0	0	7 755
CE2	Filles	0	0	0	25	422	1 236	1 014	344	140	0	0	3 181
	Garçons	0	0	0	45	431	1 359	1 206	421	162	0	0	3 624
	Total	0	0	0	70	853	2 595	2 220	765	302	0	0	6 805
CM1	Filles	0	0	0	0	32	392	1 027	891	345	106	30	2 823
	Garçons	0	0	0	0	38	399	1 302	1 085	456	139	45	3 464
	Total	0	0	0	0	70	791	2 329	1 976	801	245	75	6 287
CM2	Filles	0	0	0	0	0	27	302	729	736	450	252	2 496
	Garçons	0	0	0	0	0	38	341	1 002	958	506	295	3 140
	Total	0	0	0	0	0	65	643	1 731	1 694	956	547	5 636
Total	Filles	120	1 157	3 261	3 435	3 194	3 092	2 771	2 069	1 221	556	282	21 158
	Garçons	107	1 324	3 639	3 893	3 569	3 415	3 380	2 650	1 576	645	340	24 538
	Total	227	2 481	6 900	7 328	6 763	6 507	6 151	4 719	2 797	1 201	622	45 696

DIFFA

CI	Filles	90	863	1 561	287	43	0	0	0	0	0	0	2 844
	Garçons	107	862	1 814	319	65	0	0	0	0	0	0	3 167
	Total	197	1 725	3 375	606	108	0	0	0	0	0	0	6 011
CP	Filles	0	35	430	1 578	510	83	7	0	0	0	0	2 643
	Garçons	0	32	450	1 894	583	137	8	0	0	0	0	3 104
	Total	0	67	880	3 472	1 093	220	15	0	0	0	0	5 747
CE1	Filles	0	0	11	184	940	531	164	36	0	0	0	1 866
	Garçons	0	0	13	244	1 082	629	218	48	0	1	0	2 235
	Total	0	0	24	428	2 022	1 160	382	84	0	1	0	4 101
CE2	Filles	0	0	0	22	205	858	425	137	31	0	0	1 678
	Garçons	0	0	0	7	170	914	501	175	32	0	0	1 799
	Total	0	0	0	29	375	1 772	926	312	63	0	0	3 477
CM1	Filles	0	0	0	0	13	161	517	431	145	50	15	1 332
	Garçons	0	0	0	0	5	167	606	550	199	58	12	1 597
	Total	0	0	0	0	18	328	1 123	981	344	108	27	2 929
CM2	Filles	0	0	0	0	0	13	116	546	471	277	98	1 521
	Garçons	0	0	0	0	0	17	110	694	635	331	124	1 911
	Total	0	0	0	0	0	30	226	1 240	1 106	608	222	3 432
Total	Filles	90	898	2 002	2 071	1 711	1 646	1 229	1 150	647	327	113	11 884
	Garçons	107	894	2 277	2 464	1 905	1 864	1 443	1 467	866	390	136	13 813
	Total	197	1 792	4 279	4 535	3 616	3 510	2 672	2 617	1 513	717	249	25 697

VII. EFFECTIFS DES ELEVES

VII.7 REPARTITION DES ELEVES PAR AGE,SEXE ET NIVEAU (PUBLIC + PRIVE+ COMMUNAUTAIRE)

VII.7.1 URBAIN + RURAL

< 6 ans	6 ans	7 ans	8 ans	9 ans	10 ans	11 ans	12 ans	13 ans	14 ans	> 14 ans	Total
---------	-------	-------	-------	-------	--------	--------	--------	--------	--------	----------	-------

DOSSO

CI	Filles	200	2 405	13 097	2 784	495	17	0	0	0	0	0	18 998
	Garçons	264	3 129	18 187	3 971	709	36	0	0	0	0	0	26 296
	Total	464	5 534	31 284	6 755	1 204	53	0	0	0	0	0	45 294
CP	Filles	0	81	1 463	8 433	3 953	733	85	0	0	0	0	14 748
	Garçons	0	95	2 061	12 101	5 453	1 304	155	0	0	0	0	21 169
	Total	0	176	3 524	20 534	9 406	2 037	240	0	0	0	0	35 917
CE1	Filles	0	8	61	581	5 154	4 414	908	129	3	0	0	11 258
	Garçons	0	6	53	791	7 387	7 197	1 667	217	5	0	0	17 323
	Total	0	14	114	1 372	12 541	11 611	2 575	346	8	0	0	28 581
CE2	Filles	0	0	10	79	739	4 345	4 127	1 010	179	4	0	10 493
	Garçons	0	0	2	89	889	6 288	6 702	1 706	322	19	0	16 017
	Total	0	0	12	168	1 628	10 633	10 829	2 716	501	23	0	26 510
CM1	Filles	0	0	0	0	43	559	3 323	4 012	1 041	273	96	9 347
	Garçons	0	0	0	0	49	712	5 043	6 343	1 669	534	105	14 455
	Total	0	0	0	0	92	1 271	8 366	10 355	2 710	807	201	23 802
CM2	Filles	0	0	0	0	1	56	469	3 083	4 640	2 203	531	10 983
	Garçons	0	0	0	0	1	62	664	4 968	7 643	3 613	862	17 813
	Total	0	0	0	0	2	118	1 133	8 051	12 283	5 816	1 393	28 796
Total	Filles	200	2 494	14 631	11 877	10 385	10 124	8 912	8 234	5 863	2 480	627	75 827
	Garçons	264	3 230	20 303	16 952	14 488	15 599	14 231	13 234	9 639	4 166	967	113 073
	Total	464	5 724	34 934	28 829	24 873	25 723	23 143	21 468	15 502	6 646	1 594	188 900

MARADI

CI	Filles	214	3 274	13 727	2 771	252	34	0	0	0	0	0	20 272
	Garçons	196	4 008	20 697	4 515	436	44	0	0	0	0	0	29 896
	Total	410	7 282	34 424	7 286	688	78	0	0	0	0	0	50 168
CP	Filles	0	90	1 614	10 019	6 543	980	72	3	0	0	0	19 321
	Garçons	0	105	2 255	15 931	10 511	1 500	128	5	0	0	0	30 435
	Total	0	195	3 869	25 950	17 054	2 480	200	8	0	0	0	49 756
CE1	Filles	0	0	91	905	6 011	6 561	1 399	201	3	0	0	15 171
	Garçons	0	0	114	1 229	9 222	10 925	2 346	411	8	1	1	24 257
	Total	0	0	205	2 134	15 233	17 486	3 745	612	11	1	1	39 428
CE2	Filles	0	0	0	28	811	5 150	6 936	1 619	226	3	0	14 773
	Garçons	0	0	0	54	1 301	8 423	11 748	2 763	436	10	0	24 735
	Total	0	0	0	82	2 112	13 573	18 684	4 382	662	13	0	39 508
CM1	Filles	0	0	0	0	39	545	3 682	5 283	1 480	313	58	11 400
	Garçons	0	0	0	0	61	886	5 996	9 527	2 710	634	72	19 886
	Total	0	0	0	0	100	1 431	9 678	14 810	4 190	947	130	31 286
CM2	Filles	0	0	0	0	0	34	365	2 820	5 625	2 989	779	12 612
	Garçons	0	0	0	0	0	79	580	4 978	9 992	4 994	1 176	21 799
	Total	0	0	0	0	0	113	945	7 798	15 617	7 983	1 955	34 411
Total	Filles	214	3 364	15 432	13 723	13 656	13 304	12 454	9 926	7 334	3 305	837	93 549
	Garçons	196	4 113	23 066	21 729	21 531	21 857	20 798	17 684	13 146	5 639	1 249	151 008
	Total	410	7 477	38 498	35 452	35 187	35 161	33 252	27 610	20 480	8 944	2 086	244 557

VII. EFFECTIFS DES ELEVES**VII.7 REPARTITION DES ELEVES PAR AGE,SEXE ET NIVEAU (PUBLIC + PRIVE+ COMMUNAUTAIRE)****VII.7.1 URBAIN + RURAL**

< 6 ans	6 ans	7 ans	8 ans	9 ans	10 ans	11 ans	12 ans	13 ans	14 ans	> 14 ans	Total
---------	-------	-------	-------	-------	--------	--------	--------	--------	--------	----------	-------

NIAMEY

CI	Filles	666	4 003	6 046	1 910	408	48	2	3	0	0	5	13 091
	Garçons	652	4 064	6 273	2 104	363	43	3	5	0	0	5	13 512
	Total	1 318	8 067	12 319	4 014	771	91	5	8	0	0	10	26 603
CP	Filles	18	297	2 469	5 354	2 702	711	108	3	1	0	0	11 663
	Garçons	24	281	2 424	5 465	2 819	823	171	9	7	1	0	12 024
	Total	42	578	4 893	10 819	5 521	1 534	279	12	8	1	0	23 687
CE1	Filles	1	21	220	1 736	4 661	2 958	1 022	239	14	0	6	10 878
	Garçons	0	23	225	1 566	4 835	3 213	1 165	272	22	6	4	11 331
	Total	1	44	445	3 302	9 496	6 171	2 187	511	36	6	10	22 209
CE2	Filles	0	1	20	268	1 540	4 158	2 731	1 182	357	10	2	10 269
	Garçons	0	0	24	252	1 520	4 203	2 918	1 346	364	20	0	10 647
	Total	0	1	44	520	3 060	8 361	5 649	2 528	721	30	2	20 916
CM1	Filles	0	0	3	19	264	1 402	3 559	2 561	1 111	263	59	9 241
	Garçons	0	0	1	18	327	1 394	3 472	2 622	1 220	297	104	9 455
	Total	0	0	4	37	591	2 796	7 031	5 183	2 331	560	163	18 696
CM2	Filles	0	0	0	2	38	245	1 140	2 729	2 697	1 649	672	9 172
	Garçons	0	0	0	5	32	242	1 097	2 785	2 597	1 668	771	9 197
	Total	0	0	0	7	70	487	2 237	5 514	5 294	3 317	1 443	18 369

Total	Filles	685	4 322	8 758	9 289	9 613	9 522	8 562	6 717	4 180	1 922	744	64 314
	Garçons	676	4 368	8 947	9 410	9 896	9 918	8 826	7 039	4 210	1 992	884	66 166
	Total	1 361	8 690	17 705	18 699	19 509	19 440	17 388	13 756	8 390	3 914	1 628	130 480

TAHOUA

CI	Filles	411	3 155	10 859	2 281	172	7	0	0	0	0	0	16 885
	Garçons	433	4 233	17 806	3 883	283	13	0	0	0	0	0	26 651
	Total	844	7 388	28 665	6 164	455	20	0	0	0	0	0	43 536
CP	Filles	0	173	1 801	10 693	4 406	539	44	0	0	0	0	17 656
	Garçons	3	241	2 562	18 196	8 305	984	78	0	0	0	0	30 369
	Total	3	414	4 363	28 889	12 711	1 523	122	0	0	0	0	48 025
CE1	Filles	0	0	67	899	5 569	4 828	1 076	159	0	0	0	12 598
	Garçons	0	0	93	1 402	10 489	9 530	2 139	314	0	0	0	23 967
	Total	0	0	160	2 301	16 058	14 358	3 215	473	0	0	0	36 565
CE2	Filles	0	0	0	58	708	4 160	3 521	702	140	0	0	9 289
	Garçons	0	0	0	133	1 321	7 811	7 638	1 651	309	0	0	18 863
	Total	0	0	0	191	2 029	11 971	11 159	2 353	449	0	0	28 152
CM1	Filles	0	0	0	0	97	568	2 593	3 046	899	208	31	7 442
	Garçons	0	0	0	0	165	1 062	5 400	6 406	1 963	494	51	15 541
	Total	0	0	0	0	262	1 630	7 993	9 452	2 862	702	82	22 983
CM2	Filles	0	0	0	0	2	33	474	2 546	3 721	1 763	396	8 935
	Garçons	0	0	0	0	0	69	949	5 054	8 634	3 930	784	19 420
	Total	0	0	0	0	2	102	1 423	7 600	12 355	5 693	1 180	28 355

Total	Filles	411	3 328	12 727	13 931	10 954	10 135	7 708	6 453	4 760	1 971	427	72 805
	Garçons	436	4 474	20 461	23 614	20 563	19 469	16 204	13 425	10 906	4 424	835	134 811
	Total	847	7 802	33 188	37 545	31 517	29 604	23 912	19 878	15 666	6 395	1 262	207 616

VII. EFFECTIFS DES ELEVES

VII.7 REPARTITION DES ELEVES PAR AGE,SEXE ET NIVEAU (PUBLIC + PRIVE+ COMMUNAUTAIRE)

VII.7.1 URBAIN + RURAL

< 6 ans	6 ans	7 ans	8 ans	9 ans	10 ans	11 ans	12 ans	13 ans	14 ans	> 14 ans	Total
---------	-------	-------	-------	-------	--------	--------	--------	--------	--------	----------	-------

TILLABERY

CI	Filles	323	3 465	15 848	3 141	405	69	0	0	0	0	23 251
	Garçons	289	3 603	18 623	3 948	485	91	0	0	0	0	27 039
	Total	612	7 068	34 471	7 089	890	160	0	0	0	0	50 290
CP	Filles	0	93	1 634	10 762	6 199	990	122	0	0	0	19 800
	Garçons	0	95	1 714	13 202	7 926	1 277	174	0	0	0	24 388
	Total	0	188	3 348	23 964	14 125	2 267	296	0	0	0	44 188
CE1	Filles	0	0	58	787	5 134	5 641	1 405	200	0	0	13 225
	Garçons	0	0	52	919	6 145	7 370	1 859	256	0	0	16 601
	Total	0	0	110	1 706	11 279	13 011	3 264	456	0	0	29 826
CE2	Filles	0	0	0	83	656	4 322	4 547	1 113	192	0	10 913
	Garçons	0	0	0	75	738	5 284	6 130	1 532	265	0	14 024
	Total	0	0	0	158	1 394	9 606	10 677	2 645	457	0	24 937
CM1	Filles	0	0	0	0	64	570	3 219	4 476	1 409	357	10 161
	Garçons	0	0	0	0	64	630	3 969	5 412	1 699	443	12 280
	Total	0	0	0	0	128	1 200	7 188	9 888	3 108	800	22 441
CM2	Filles	0	0	0	0	0	71	527	3 164	4 914	2 530	11 841
	Garçons	0	0	0	0	0	78	637	4 095	6 658	3 289	15 630
	Total	0	0	0	0	0	149	1 164	7 259	11 572	5 819	27 471
Total	Filles	323	3 558	17 540	14 773	12 458	11 663	9 820	8 953	6 515	2 887	89 191
	Garçons	289	3 698	20 389	18 144	15 358	14 730	12 769	11 295	8 622	3 732	109 962
	Total	612	7 256	37 929	32 917	27 816	26 393	22 589	20 248	15 137	6 619	199 153

ZINDER

CI	Filles	526	4 295	14 200	2 286	163	45	0	0	0	0	21 515
	Garçons	562	4 676	17 416	3 145	222	31	0	0	0	0	26 052
	Total	1 088	8 971	31 616	5 431	385	76	0	0	0	0	47 567
CP	Filles	0	55	1 729	10 488	4 742	731	85	0	0	0	17 830
	Garçons	0	45	1 918	12 964	6 291	981	128	0	0	0	22 327
	Total	0	100	3 647	23 452	11 033	1 712	213	0	0	0	40 157
CE1	Filles	0	0	99	990	7 083	5 114	1 226	167	0	0	14 679
	Garçons	0	0	128	1 178	9 041	7 063	1 531	190	0	0	19 131
	Total	0	0	227	2 168	16 124	12 177	2 757	357	0	0	33 810
CE2	Filles	0	0	0	75	817	4 890	3 947	1 262	151	0	11 142
	Garçons	0	0	0	56	987	6 468	5 569	1 738	227	0	15 045
	Total	0	0	0	131	1 804	11 358	9 516	3 000	378	0	26 187
CM1	Filles	0	0	0	0	30	649	3 915	3 896	1 154	174	9 845
	Garçons	0	0	0	0	57	861	5 439	5 607	1 728	312	14 040
	Total	0	0	0	0	87	1 510	9 354	9 503	2 882	486	23 885
CM2	Filles	0	0	0	0	0	60	458	2 788	3 557	1 470	8 673
	Garçons	0	0	0	0	0	80	620	3 942	5 343	2 234	12 687
	Total	0	0	0	0	0	140	1 078	6 730	8 900	3 704	21 360
Total	Filles	526	4 350	16 028	13 839	12 835	11 489	9 631	8 113	4 862	1 644	83 684
	Garçons	562	4 721	19 462	17 343	16 598	15 484	13 287	11 477	7 298	2 546	109 282
	Total	1 088	9 071	35 490	31 182	29 433	26 973	22 918	19 590	12 160	4 190	192 966

VII. EFFECTIFS DES ELEVES**VII.7 REPARTITION DES ELEVES PAR AGE,SEXE ET NIVEAU (PUBLIC + PRIVE+ COMMUNAUTAIRE)****VII.7.1 URBAIN + RURAL**

< 6 ans	6 ans	7 ans	8 ans	9 ans	10 ans	11 ans	12 ans	13 ans	14 ans	> 14 ans	Total
---------	-------	-------	-------	-------	--------	--------	--------	--------	--------	----------	-------

Total National

< 6 ans	6 ans	7 ans	8 ans	9 ans	10 ans	11 ans	12 ans	13 ans	14 ans	> 14 ans	Total
---------	-------	-------	-------	-------	--------	--------	--------	--------	--------	----------	-------

CI	Filles	2 550	22 592	77 932	16 272	2 012	223	2	3	0	0	5	121 591
	Garçons	2 610	25 864	103 733	22 824	2 705	262	3	5	0	0	5	158 011
	Total	5 160	48 456	181 665	39 096	4 717	485	5	8	0	0	10	279 602
CP	Filles	18	849	11 778	59 480	30 182	5 045	571	8	1	0	0	107 932
	Garçons	27	929	14 075	82 173	43 173	7 317	909	14	7	1	0	148 625
	Total	45	1 778	25 853	141 653	73 355	12 362	1 480	22	8	1	0	256 557
CE1	Filles	1	29	636	6 527	36 091	31 203	7 580	1 234	20	0	6	83 327
	Garçons	0	29	709	7 818	49 874	47 231	11 389	1 850	35	8	5	118 948
	Total	1	58	1 345	14 345	85 965	78 434	18 969	3 084	55	8	11	202 275
CE2	Filles	0	1	30	638	5 898	29 119	27 248	7 369	1 416	17	2	71 738
	Garçons	0	0	26	711	7 357	40 750	42 412	11 332	2 117	49	0	104 754
	Total	0	1	56	1 349	13 255	69 869	69 660	18 701	3 533	66	2	176 492
CM1	Filles	0	0	3	19	582	4 846	21 835	24 596	7 584	1 744	382	61 591
	Garçons	0	0	1	18	766	6 111	31 227	37 552	11 644	2 911	488	90 718
	Total	0	0	4	37	1 348	10 957	53 062	62 148	19 228	4 655	870	152 309
CM2	Filles	0	0	0	2	41	539	3 851	18 405	26 361	13 331	3 703	66 233
	Garçons	0	0	0	5	33	665	4 998	27 518	42 460	20 565	5 353	101 597
	Total	0	0	0	7	74	1 204	8 849	45 923	68 821	33 896	9 056	167 830
Total	Filles	2 569	23 471	90 379	82 938	74 806	70 975	61 087	51 615	35 382	15 092	4 098	512 412
	Garçons	2 637	26 822	118 544	113 549	103 908	102 336	90 938	78 271	56 263	23 534	5 851	722 653
	Total	5 206	50 293	208 923	196 487	178 714	173 311	152 025	129 886	91 645	38 626	9 949	1 235 065

VII. EFFECTIFS DES ELEVES

VII.7 REPARTITION DES ELEVES PAR AGE,SEXE ET NIVEAU (PUBLIC + PRIVE+ COMMUNAUTAIRE)

VII.7.2 RURAL

< 6 ans	6 ans	7 ans	8 ans	9 ans	10 ans	11 ans	12 ans	13 ans	14 ans	> 14 ans	Total
---------	-------	-------	-------	-------	--------	--------	--------	--------	--------	----------	-------

AGADEZ

	FI	6 ans	7 ans	8 ans	9 ans	10 ans	11 ans	12 ans	13 ans	14 ans	> 14 ans	Total
CI	Filles	74	418	1 172	323	29	2	0	0	0	0	2 018
	Garçons	58	430	1 435	443	66	1	0	0	0	0	2 433
	Total	132	848	2 607	766	95	3	0	0	0	0	4 451
CP	Filles	0	6	171	952	420	86	7	0	0	0	1 642
	Garçons	0	5	238	1 128	563	101	19	0	0	0	2 054
	Total	0	11	409	2 080	983	187	26	0	0	0	3 696
CE1	Filles	0	0	0	63	548	313	163	31	0	0	1 118
	Garçons	0	0	2	75	629	430	194	53	0	0	1 383
	Total	0	0	2	138	1 177	743	357	84	0	0	2 501
CE2	Filles	0	0	0	7	110	352	255	105	53	0	882
	Garçons	0	0	0	3	102	480	319	126	56	0	1 086
	Total	0	0	0	10	212	832	574	231	109	0	1 968
CM1	Filles	0	0	0	0	5	97	284	235	107	24	756
	Garçons	0	0	0	0	5	104	447	387	165	50	1 167
	Total	0	0	0	0	10	201	731	622	272	74	1 923
CM2	Filles	0	0	0	0	0	7	59	158	197	83	551
	Garçons	0	0	0	0	0	10	65	324	274	150	908
	Total	0	0	0	0	0	17	124	482	471	233	1 459
Total	Filles	74	424	1 343	1 345	1 112	857	768	529	357	107	6 967
	Garçons	58	435	1 675	1 649	1 365	1 126	1 044	890	495	200	9 031
	Total	132	859	3 018	2 994	2 477	1 983	1 812	1 419	852	307	15 998

DIFFA

	FI	6 ans	7 ans	8 ans	9 ans	10 ans	11 ans	12 ans	13 ans	14 ans	> 14 ans	Total
CI	Filles	85	580	1 118	192	31	0	0	0	0	0	2 006
	Garçons	77	628	1 325	198	37	0	0	0	0	0	2 265
	Total	162	1 208	2 443	390	68	0	0	0	0	0	4 271
CP	Filles	0	17	299	1 208	335	54	4	0	0	0	1 917
	Garçons	0	5	313	1 482	364	93	6	0	0	0	2 263
	Total	0	22	612	2 690	699	147	10	0	0	0	4 180
CE1	Filles	0	0	10	127	622	356	89	22	0	0	1 226
	Garçons	0	0	12	140	718	430	152	35	0	0	1 487
	Total	0	0	22	267	1 340	786	241	57	0	0	2 713
CE2	Filles	0	0	0	21	117	571	278	77	20	0	1 084
	Garçons	0	0	0	5	109	622	330	87	19	0	1 172
	Total	0	0	0	26	226	1 193	608	164	39	0	2 256
CM1	Filles	0	0	0	0	13	64	313	324	87	19	830
	Garçons	0	0	0	0	5	66	410	422	114	24	1 048
	Total	0	0	0	0	18	130	723	746	201	43	1 878
CM2	Filles	0	0	0	0	0	3	75	364	295	157	941
	Garçons	0	0	0	0	0	4	70	498	412	206	1 245
	Total	0	0	0	0	0	7	145	862	707	363	2 186
Total	Filles	85	597	1 427	1 548	1 118	1 048	759	787	402	176	8 004
	Garçons	77	633	1 650	1 825	1 233	1 215	968	1 042	545	230	9 480
	Total	162	1 230	3 077	3 373	2 351	2 263	1 727	1 829	947	406	17 484

VII. EFFECTIFS DES ELEVES**VII.7 REPARTITION DES ELEVES PAR AGE,SEXE ET NIVEAU (PUBLIC + PRIVE+ COMMUNAUTAIRE)****VII.7.2 RURAL**

< 6 ans	6 ans	7 ans	8 ans	9 ans	10 ans	11 ans	12 ans	13 ans	14 ans	> 14 ans	Total
---------	-------	-------	-------	-------	--------	--------	--------	--------	--------	----------	-------

DOSSO

CI	Filles	165	1 895	11 651	2 532	462	17	0	0	0	0	0	16 722
	Garçons	231	2 541	16 513	3 648	660	35	0	0	0	0	0	23 628
	Total	396	4 436	28 164	6 180	1 122	52	0	0	0	0	0	40 350
CP	Filles	0	54	1 192	7 228	3 323	622	80	0	0	0	0	12 499
	Garçons	0	63	1 768	10 852	4 719	1 138	146	0	0	0	0	18 686
	Total	0	117	2 960	18 080	8 042	1 760	226	0	0	0	0	31 185
CE1	Filles	0	7	34	348	4 271	3 740	765	93	3	0	0	9 261
	Garçons	0	6	40	548	6 406	6 374	1 372	170	5	0	0	14 921
	Total	0	13	74	896	10 677	10 114	2 137	263	8	0	0	24 182
CE2	Filles	0	0	0	53	529	3 569	3 462	782	133	4	0	8 532
	Garçons	0	0	0	63	710	5 421	5 929	1 438	232	19	0	13 812
	Total	0	0	0	116	1 239	8 990	9 391	2 220	365	23	0	22 344
CM1	Filles	0	0	0	0	16	351	2 674	3 441	854	235	80	7 651
	Garçons	0	0	0	0	35	524	4 283	5 680	1 449	489	92	12 552
	Total	0	0	0	0	51	875	6 957	9 121	2 303	724	172	20 203
CM2	Filles	0	0	0	0	0	45	282	2 554	4 006	1 790	415	9 092
	Garçons	0	0	0	0	0	53	526	4 436	6 913	3 203	728	15 859
	Total	0	0	0	0	0	98	808	6 990	10 919	4 993	1 143	24 951
Total	Filles	165	1 956	12 877	10 161	8 601	8 344	7 263	6 870	4 996	2 029	495	63 757
	Garçons	231	2 610	18 321	15 111	12 530	13 545	12 256	11 724	8 599	3 711	820	99 458
	Total	396	4 566	31 198	25 272	21 131	21 889	19 519	18 594	13 595	5 740	1 315	163 215

MARADI

CI	Filles	188	2 298	11 367	1 897	173	34	0	0	0	0	0	15 957
	Garçons	174	2 916	18 092	3 438	344	44	0	0	0	0	0	25 008
	Total	362	5 214	29 459	5 335	517	78	0	0	0	0	0	40 965
CP	Filles	0	67	1 150	8 126	5 200	611	27	0	0	0	0	15 181
	Garçons	0	86	1 759	13 795	8 867	1 075	47	0	0	0	0	25 629
	Total	0	153	2 909	21 921	14 067	1 686	74	0	0	0	0	40 810
CE1	Filles	0	0	82	549	4 505	5 215	952	143	0	0	0	11 446
	Garçons	0	0	108	807	7 402	9 239	1 805	347	0	0	0	19 708
	Total	0	0	190	1 356	11 907	14 454	2 757	490	0	0	0	31 154
CE2	Filles	0	0	0	14	578	3 736	5 486	1 096	133	0	0	11 043
	Garçons	0	0	0	29	1 049	6 868	10 123	2 008	238	0	0	20 315
	Total	0	0	0	43	1 627	10 604	15 609	3 104	371	0	0	31 358
CM1	Filles	0	0	0	0	15	301	2 626	4 155	1 019	189	35	8 340
	Garçons	0	0	0	0	33	582	4 736	8 140	2 061	444	47	16 043
	Total	0	0	0	0	48	883	7 362	12 295	3 080	633	82	24 383
CM2	Filles	0	0	0	0	0	26	178	2 044	4 442	2 225	472	9 387
	Garçons	0	0	0	0	0	62	347	3 948	8 466	3 953	811	17 587
	Total	0	0	0	0	0	88	525	5 992	12 908	6 178	1 283	26 974
Total	Filles	188	2 365	12 599	10 586	10 471	9 923	9 269	7 438	5 594	2 414	507	71 354
	Garçons	174	3 002	19 959	18 069	17 695	17 870	17 058	14 443	10 765	4 397	858	124 290
	Total	362	5 367	32 558	28 655	28 166	27 793	26 327	21 881	16 359	6 811	1 365	195 644

VII. EFFECTIFS DES ELEVES**VII.7 REPARTITION DES ELEVES PAR AGE,SEXE ET NIVEAU (PUBLIC + PRIVE+ COMMUNAUTAIRE)****VII.7.2 RURAL**

< 6 ans	6 ans	7 ans	8 ans	9 ans	10 ans	11 ans	12 ans	13 ans	14 ans	> 14 ans	Total
---------	-------	-------	-------	-------	--------	--------	--------	--------	--------	----------	-------

NIAMEY

CI	Filles	0	0	0	0	0	0	0	0	0	0	0
	Garçons	0	0	0	0	0	0	0	0	0	0	0
	Total	0	0	0	0	0	0	0	0	0	0	0
CP	Filles	0	0	0	0	0	0	0	0	0	0	0
	Garçons	0	0	0	0	0	0	0	0	0	0	0
	Total	0	0	0	0	0	0	0	0	0	0	0
CE1	Filles	0	0	0	0	0	0	0	0	0	0	0
	Garçons	0	0	0	0	0	0	0	0	0	0	0
	Total	0	0	0	0	0	0	0	0	0	0	0
CE2	Filles	0	0	0	0	0	0	0	0	0	0	0
	Garçons	0	0	0	0	0	0	0	0	0	0	0
	Total	0	0	0	0	0	0	0	0	0	0	0
CM1	Filles	0	0	0	0	0	0	0	0	0	0	0
	Garçons	0	0	0	0	0	0	0	0	0	0	0
	Total	0	0	0	0	0	0	0	0	0	0	0
CM2	Filles	0	0	0	0	0	0	0	0	0	0	0
	Garçons	0	0	0	0	0	0	0	0	0	0	0
	Total	0	0	0	0	0	0	0	0	0	0	0
Total	Filles	0	0	0	0	0	0	0	0	0	0	0
	Garçons	0	0	0	0	0	0	0	0	0	0	0
	Total	0	0	0	0	0	0	0	0	0	0	0

TAHOUA

CI	Filles	253	2 046	8 909	1 781	147	6	0	0	0	0	13 142
	Garçons	328	3 047	15 392	3 265	252	13	0	0	0	0	22 297
	Total	581	5 093	24 301	5 046	399	19	0	0	0	0	35 439
CP	Filles	0	110	1 358	8 836	3 536	375	38	0	0	0	14 253
	Garçons	0	166	2 070	15 904	7 137	762	70	0	0	0	26 109
	Total	0	276	3 428	24 740	10 673	1 137	108	0	0	0	40 362
CE1	Filles	0	0	43	538	4 374	3 769	799	110	0	0	9 633
	Garçons	0	0	78	973	8 988	8 172	1 799	253	0	0	20 263
	Total	0	0	121	1 511	13 362	11 941	2 598	363	0	0	29 896
CE2	Filles	0	0	0	39	456	3 188	2 746	513	86	0	7 028
	Garçons	0	0	0	76	1 009	6 607	6 475	1 405	235	0	15 807
	Total	0	0	0	115	1 465	9 795	9 221	1 918	321	0	22 835
CM1	Filles	0	0	0	0	68	390	1 810	2 281	654	144	5 368
	Garçons	0	0	0	0	122	851	4 440	5 385	1 645	406	12 892
	Total	0	0	0	0	190	1 241	6 250	7 666	2 299	550	18 260
CM2	Filles	0	0	0	0	0	6	290	1 872	2 911	1 351	6 696
	Garçons	0	0	0	0	0	43	733	4 236	7 526	3 364	16 558
	Total	0	0	0	0	0	49	1 023	6 108	10 437	4 715	23 254
Total	Filles	253	2 156	10 310	11 194	8 581	7 734	5 683	4 776	3 651	1 495	56 120
	Garçons	328	3 213	17 540	20 218	17 508	16 448	13 517	11 279	9 406	3 770	113 926
	Total	581	5 369	27 850	31 412	26 089	24 182	19 200	16 055	13 057	5 265	170 046

VII. EFFECTIFS DES ELEVES
VII.7 REPARTITION DES ELEVES PAR AGE,SEXE ET NIVEAU (PUBLIC + PRIVE+ COMMUNAUTAIRE)
VII.7.2 RURAL

< 6 ans	6 ans	7 ans	8 ans	9 ans	10 ans	11 ans	12 ans	13 ans	14 ans	> 14 ans	Total
---------	-------	-------	-------	-------	--------	--------	--------	--------	--------	----------	-------

TILLABERY

CI	Filles	299	2 964	14 300	2 861	376	47	0	0	0	0	20 847
	Garçons	270	3 192	16 854	3 636	464	59	0	0	0	0	24 475
	Total	569	6 156	31 154	6 497	840	106	0	0	0	0	45 322
CP	Filles	0	86	1 443	9 697	5 503	868	104	0	0	0	17 701
	Garçons	0	82	1 527	12 074	7 174	1 123	129	0	0	0	22 109
	Total	0	168	2 970	21 771	12 677	1 991	233	0	0	0	39 810
CE1	Filles	0	0	50	599	4 544	5 163	1 223	181	0	0	11 760
	Garçons	0	0	47	699	5 502	6 824	1 630	230	0	0	14 932
	Total	0	0	97	1 298	10 046	11 987	2 853	411	0	0	26 692
CE2	Filles	0	0	0	70	495	3 728	3 974	963	158	0	9 388
	Garçons	0	0	0	65	559	4 687	5 513	1 383	219	0	12 426
	Total	0	0	0	135	1 054	8 415	9 487	2 346	377	0	21 814
CM1	Filles	0	0	0	0	57	411	2 741	4 047	1 211	306	8 835
	Garçons	0	0	0	0	53	454	3 488	4 941	1 433	387	10 814
	Total	0	0	0	0	110	865	6 229	8 988	2 644	693	19 649
CM2	Filles	0	0	0	0	0	64	417	2 621	4 270	2 182	10 126
	Garçons	0	0	0	0	0	71	511	3 549	5 997	2 905	13 809
	Total	0	0	0	0	0	135	928	6 170	10 267	5 087	23 935

Total	Filles	299	3 050	15 793	13 227	10 975	10 281	8 459	7 812	5 639	2 488	634	78 657
	Garçons	270	3 274	18 428	16 474	13 752	13 218	11 271	10 103	7 649	3 292	834	98 565
	Total	569	6 324	34 221	29 701	24 727	23 499	19 730	17 915	13 288	5 780	1 468	177 222

ZINDER

CI	Filles	401	3 127	11 189	1 712	123	44	0	0	0	0	16 596
	Garçons	426	3 449	14 141	2 378	169	29	0	0	0	0	20 592
	Total	827	6 576	25 330	4 090	292	73	0	0	0	0	37 188
CP	Filles	0	40	1 200	8 045	3 626	458	69	0	0	0	13 438
	Garçons	0	30	1 333	10 209	5 085	672	107	0	0	0	17 436
	Total	0	70	2 533	18 254	8 711	1 130	176	0	0	0	30 874
CE1	Filles	0	0	72	636	5 295	4 006	789	96	0	0	10 894
	Garçons	0	0	109	823	7 046	5 792	1 089	132	0	0	14 991
	Total	0	0	181	1 459	12 341	9 798	1 878	228	0	0	25 885
CE2	Filles	0	0	0	26	424	3 364	2 923	777	89	0	7 603
	Garçons	0	0	0	16	558	4 763	4 321	1 126	152	0	10 936
	Total	0	0	0	42	982	8 127	7 244	1 903	241	0	18 539
CM1	Filles	0	0	0	0	22	336	2 684	2 913	654	75	6 703
	Garçons	0	0	0	0	48	487	4 092	4 418	1 062	165	10 294
	Total	0	0	0	0	70	823	6 776	7 331	1 716	240	16 997
CM2	Filles	0	0	0	0	0	40	302	1 699	2 281	944	5 422
	Garçons	0	0	0	0	0	57	438	2 674	3 629	1 470	8 514
	Total	0	0	0	0	0	97	740	4 373	5 910	2 414	13 936

Total	Filles	401	3 167	12 461	10 419	9 490	8 248	6 767	5 485	3 024	1 019	175	60 656
	Garçons	426	3 479	15 583	13 426	12 906	11 800	10 047	8 350	4 843	1 635	268	82 763
	Total	827	6 646	28 044	23 845	22 396	20 048	16 814	13 835	7 867	2 654	443	143 419

VII. EFFECTIFS DES ELEVES**VII.7 REPARTITION DES ELEVES PAR AGE,SEXE ET NIVEAU (PUBLIC + PRIVE+ COMMUNAUTAIRE)****VII.7.2 RURAL**

< 6 ans	6 ans	7 ans	8 ans	9 ans	10 ans	11 ans	12 ans	13 ans	14 ans	> 14 ans	Total
---------	-------	-------	-------	-------	--------	--------	--------	--------	--------	----------	-------

Total National

< 6 ans	6 ans	7 ans	8 ans	9 ans	10 ans	11 ans	12 ans	13 ans	14 ans	> 14 ans	Total
---------	-------	-------	-------	-------	--------	--------	--------	--------	--------	----------	-------

CI	Filles	1 465	13 328	59 706	11 298	1 341	150	0	0	0	0	87 288
	Garçons	1 564	16 203	83 752	17 006	1 992	181	0	0	0	0	120 698
	Total	3 029	29 531	143 458	28 304	3 333	331	0	0	0	0	207 986
CP	Filles	0	380	6 813	44 092	21 943	3 074	329	0	0	0	76 631
	Garçons	0	437	9 008	65 444	33 909	4 964	524	0	0	0	114 286
	Total	0	817	15 821	109 536	55 852	8 038	853	0	0	0	190 917
CE1	Filles	0	7	291	2 860	24 159	22 562	4 780	676	3	0	55 338
	Garçons	0	6	396	4 065	36 691	37 261	8 041	1 220	5	0	87 685
	Total	0	13	687	6 925	60 850	59 823	12 821	1 896	8	0	143 023
CE2	Filles	0	0	0	230	2 709	18 508	19 124	4 313	672	4	45 560
	Garçons	0	0	0	257	4 096	29 448	33 010	7 573	1 151	19	75 554
	Total	0	0	0	487	6 805	47 956	52 134	11 886	1 823	23	121 114
CM1	Filles	0	0	0	0	196	1 950	13 132	17 396	4 586	992	38 483
	Garçons	0	0	0	0	301	3 068	21 896	29 373	7 929	1 965	64 810
	Total	0	0	0	0	497	5 018	35 028	46 769	12 515	2 957	103 293
CM2	Filles	0	0	0	0	0	191	1 603	11 312	18 402	8 732	42 215
	Garçons	0	0	0	0	0	300	2 690	19 665	33 217	15 251	74 480
	Total	0	0	0	0	0	491	4 293	30 977	51 619	23 983	116 695
Total	Filles	1 465	13 715	66 810	58 480	50 348	46 435	38 968	33 697	23 663	9 728	345 515
	Garçons	1 564	16 646	93 156	86 772	76 989	75 222	66 161	57 831	42 302	17 235	537 513
	Total	3 029	30 361	159 966	145 252	127 337	121 657	105 129	91 528	65 965	26 963	883 028

VII. EFFECTIFS DES ELEVES**VII.8 RESULTATS AUX EXAMENS (PUBLIC + PRIVE+ COMMUNAUTAIRE)**

INSCRITS	CFEPD / CEPE-FA			ENTREE EN SIXIEME		
	PRESENTEES	ADMIS	%	PRESENTEES	ADMIS	%

AGADEZ

Agadez Commune

Garçons	861	788	243	30.8	834	261	31.3
Filles	731	667	213	31.9	710	220	31.0
Total	1 592	1 455	456	31.3	1 544	481	31.2

Arlit

Garçons	996	967	524	54.2	962	538	55.9
Filles	787	771	372	48.2	771	373	48.4
Total	1 783	1 738	896	51.6	1 733	911	52.6

Bilma

Garçons	237	245	76	31.0	241	85	35.3
Filles	150	147	50	34.0	142	47	33.1
Total	387	392	126	32.1	383	132	34.5

Tchirozérine

Garçons	524	509	363	71.3	504	362	71.8
Filles	338	331	199	60.1	326	196	60.1
Total	862	840	562	66.9	830	558	67.2

Total DREBA / R

Garçons	2 618	2 509	1 206	48.1	2 541	1 246	49.0
Filles	2 006	1 916	834	43.5	1 949	836	42.9
Total	4 624	4 425	2 040	46.1	4 490	2 082	46.4

DIFFA

Diffa

Garçons	602	519	244	47.0	487	235	48.3
Filles	447	385	175	45.5	367	167	45.5
Total	1 049	904	419	46.3	854	402	47.1

Maïné Soroa

Garçons	535	511	188	36.8	496	188	37.9
Filles	443	403	183	45.4	383	183	47.8
Total	978	914	371	40.6	879	371	42.2

N'Guigni

Garçons	236	217	94	43.3	208	94	45.2
Filles	182	177	93	52.5	177	93	52.5
Total	418	394	187	47.5	385	187	48.6

Total DREBA / R

Garçons	1 373	1 247	526	42.2	1 191	517	43.4
Filles	1 072	965	451	46.7	927	443	47.8
Total	2 445	2 212	977	44.2	2 118	960	45.3

DOSSO

Boboye

Garçons	1 582	1 450	935	64.5	1 407	896	63.7
Filles	937	879	540	61.4	851	512	60.2
Total	2 519	2 329	1 475	63.3	2 258	1 408	62.4

Dosso Commune

Garçons	807	770	228	29.6	759	228	30.0
Filles	761	725	200	27.6	710	200	28.2
Total	1 568	1 495	428	28.6	1 469	428	29.1

VII. EFFECTIFS DES ELEVES**VII.8 RESULTATS AUX EXAMENS (PUBLIC + PRIVE+ COMMUNAUTAIRE)**

	INSCRITS	CFEPD / CEPE-FA			ENTREE EN SIXIEME		
		PRESENTES	ADMIS	%	PRESENTES	ADMIS	%
Dosso Département							
Garçons	2 095	1 960	1 083	55.3	1 935	1 091	56.4
Filles	1 119	1 044	466	44.6	1 028	466	45.3
Total	3 214	3 004	1 549	51.6	2 963	1 557	52.5
Doutchi							
Garçons	2 170	2 096	1 078	51.4	2 053	1 081	52.7
Filles	1 130	1 100	458	41.6	1 078	457	42.4
Total	3 300	3 196	1 536	48.1	3 131	1 538	49.1
Gaya							
Garçons	1 909	1 798	1 173	65.2	1 788	1 167	65.3
Filles	948	909	595	65.5	896	589	65.7
Total	2 857	2 707	1 768	65.3	2 684	1 756	65.4
Loga							
Garçons	1 786	1 663	501	30.1	1 548	478	30.9
Filles	1 110	1 034	233	22.5	1 004	228	22.7
Total	2 896	2 697	734	27.2	2 552	706	27.7
Tibiri Doutchi							
Garçons	2 004	1 962	558	28.4	1 950	601	30.8
Filles	1 113	1 089	249	22.9	1 075	249	23.2
Total	3 117	3 051	807	26.5	3 025	850	28.1
Total DREBA / R							
Garçons	12 353	11 699	5 556	47.5	11 440	5 542	48.4
Filles	7 118	6 780	2 741	40.4	6 642	2 701	40.7
Total	19 471	18 479	8 297	44.9	18 082	8 243	45.6
MARADI							
Aguié							
Garçons	1 956	1 903	1 010	53.1	1 903	1 010	53.1
Filles	1 283	1 240	475	38.3	1 241	469	37.8
Total	3 239	3 143	1 485	47.2	3 144	1 479	47.0
Dakoro							
Garçons	1 786	1 720	852	49.5	1 626	840	51.7
Filles	653	600	231	38.5	561	226	40.3
Total	2 439	2 320	1 083	46.7	2 187	1 066	48.7
Guidan Roundji							
Garçons	1 566	1 535	523	34.1	1 519	513	33.8
Filles	654	631	155	24.6	618	151	24.4
Total	2 220	2 166	678	31.3	2 137	664	31.1
Madarounfa							
Garçons	1 694	1 825	1 134	62.1	2 095	1 321	63.1
Filles	1 012	849	433	51.0	951	511	53.7
Total	2 706	2 674	1 567	58.6	3 046	1 832	60.1
Maradi Commune							
Garçons	1 966	1 950	709	36.4	1 946	646	33.2
Filles	1 534	1 493	643	43.1	1 484	575	38.7
Total	3 500	3 443	1 352	39.3	3 430	1 221	35.6
Mayahi							
Garçons	2 569	2 429	1 021	42.0	2 402	972	40.5
Filles	1 515	1 473	559	37.9	1 432	512	35.8
Total	4 084	3 902	1 580	40.5	3 834	1 484	38.7

VII. EFFECTIFS DES ELEVES**VII.8 RESULTATS AUX EXAMENS (PUBLIC + PRIVE+ COMMUNAUTAIRE)**

	INSCRITS	CFEPD / CEPE-FA			ENTREE EN SIXIEME		
		PRESENTES	ADMIS	%	PRESENTES	ADMIS	%
Tessaoua							
Garçons	1 955	2 326	421	18.1	2 111	403	19.1
Filles	1 162	1 273	189	14.8	1 232	198	16.1
Total	3 117	3 599	610	16.9	3 343	601	18.0
Tibiri Gobir							
Garçons	942	884	306	34.6	859	305	35.5
Filles	454	433	106	24.5	417	106	25.4
Total	1 396	1 317	412	31.3	1 276	411	32.2
Total DREBA / R							
Garçons	14 434	14 572	5 976	41.0	14 461	6 010	41.6
Filles	8 267	7 992	2 791	34.9	7 936	2 748	34.6
Total	22 701	22 564	8 767	38.9	22 397	8 758	39.1
NIAMEY							
Niamey FA							
Garçons	1 333	1 308	791	60.5	1 224	791	64.6
Filles	901	878	538	61.3	830	537	64.7
Total	2 234	2 186	1 329	60.8	2 054	1 328	64.7
Niamey I							
Garçons	1 106	1 069	434	40.6	1 061	433	40.8
Filles	1 144	1 116	462	41.4	1 083	456	42.1
Total	2 250	2 185	896	41.0	2 144	889	41.5
Niamey II							
Garçons	1 134	1 134	359	31.7	1 134	359	31.7
Filles	1 589	1 589	481	30.3	1 589	481	30.3
Total	2 723	2 723	840	30.8	2 723	840	30.8
Niamey III							
Garçons	1 354	1 257	633	50.4	1 303	663	50.9
Filles	1 430	1 349	710	52.6	1 394	736	52.8
Total	2 784	2 606	1 343	51.5	2 697	1 399	51.9
Niamey IV							
Garçons	2 009	1 839	826	44.9	1 892	814	43.0
Filles	2 284	1 975	722	36.6	2 025	763	37.7
Total	4 293	3 814	1 548	40.6	3 917	1 577	40.3
Niamey V							
Garçons	948	910	296	32.5	908	296	32.6
Filles	1 103	1 054	342	32.4	1 047	355	33.9
Total	2 051	1 964	638	32.5	1 955	651	33.3
Total DREBA / R							
Garçons	7 884	7 517	3 339	44.4	7 522	3 356	44.6
Filles	8 451	7 961	3 255	40.9	7 968	3 328	41.8
Total	16 335	15 478	6 594	42.6	15 490	6 684	43.2
TAHOUA							
Abalak							
Garçons	225	222	73	32.9	210	73	34.8
Filles	106	103	18	17.5	97	18	18.6
Total	331	325	91	28.0	307	91	29.6

VII. EFFECTIFS DES ELEVES**VII.8 RESULTATS AUX EXAMENS (PUBLIC + PRIVE+ COMMUNAUTAIRE)**

	INSCRITS	CFEPD / CEPE-FA			ENTREE EN SIXIEME		
		PRESENTES	ADMIS	%	PRESENTES	ADMIS	%
Birnin Konni							
Garçons	1 825	1 797	931	51.8	1 797	937	52.1
Filles	849	834	384	46.0	828	382	46.1
Total	2 674	2 631	1 315	50.0	2 625	1 319	50.2
Bouza							
Garçons	1 714	1 635	506	30.9	1 564	502	32.1
Filles	647	629	112	17.8	604	115	19.0
Total	2 361	2 264	618	27.3	2 168	617	28.5
Illéla							
Garçons	1 963	1 965	730	37.2	1 965	713	36.3
Filles	661	658	198	30.1	658	198	30.1
Total	2 624	2 623	928	35.4	2 623	911	34.7
Keita							
Garçons	1 173	1 067	406	38.1	1 018	387	38.0
Filles	523	476	128	26.9	460	120	26.1
Total	1 696	1 543	534	34.6	1 478	507	34.3
Madaoua							
Garçons	1 835	1 750	411	23.5	1 726	397	23.0
Filles	800	755	114	15.1	736	106	14.4
Total	2 635	2 505	525	21.0	2 462	503	20.4
Tahoua Arrondissement							
Garçons	1 988	1 901	950	50.0	1 880	924	49.1
Filles	742	689	279	40.5	684	271	39.6
Total	2 730	2 590	1 229	47.5	2 564	1 195	46.6
Tahoua Commune							
Garçons	812	848	413	48.7	848	413	48.7
Filles	650	669	344	51.4	669	344	51.4
Total	1 462	1 517	757	49.9	1 517	757	49.9
Tchintabaraden							
Garçons	365	350	167	47.7	352	168	47.7
Filles	163	161	76	47.2	160	75	46.9
Total	528	511	243	47.6	512	243	47.5
Total DREBA / R							
Garçons	11 900	11 535	4 587	39.8	11 360	4 514	39.7
Filles	5 141	4 974	1 653	33.2	4 896	1 629	33.3
Total	17 041	16 509	6 240	37.8	16 256	6 143	37.8
TILLABERY							
Filingué							
Garçons	2 823	2 678	1 195	44.6	2 600	1 190	45.8
Filles	1 467	1 388	558	40.2	1 356	543	40.0
Total	4 290	4 066	1 753	43.1	3 956	1 733	43.8
Kollo							
Garçons	1 814	1 753	1 139	65.0	1 741	1 118	64.2
Filles	1 421	1 370	788	57.5	1 358	774	57.0
Total	3 235	3 123	1 927	61.7	3 099	1 892	61.1
Ouallam							
Garçons	1 751	1 682	759	45.1	1 630	748	45.9
Filles	1 513	1 462	473	32.4	1 392	473	34.0
Total	3 264	3 144	1 232	39.2	3 022	1 221	40.4

VII. EFFECTIFS DES ELEVES**VII.8 RESULTATS AUX EXAMENS (PUBLIC + PRIVE+ COMMUNAUTAIRE)**

	INSCRITS	CFEPD / CEPE-FA			ENTREE EN SIXIEME		
		PRESENTEES	ADMIS	%	PRESENTEES	ADMIS	%
Say							
Garçons	1 180	1 077	334	31.0	1 046	326	31.2
Filles	951	859	229	26.7	776	226	29.1
Total	2 131	1 936	563	29.1	1 822	552	30.3
Téra							
Garçons	1 697	1 583	641	40.5	1 545	639	41.4
Filles	1 495	1 389	444	32.0	1 318	444	33.7
Total	3 192	2 972	1 085	36.5	2 863	1 083	37.8
Tillabéry Commune							
Garçons	389	381	83	21.8	381	83	21.8
Filles	375	371	94	25.3	371	94	25.3
Total	764	752	177	23.5	752	177	23.5
Tillabéry Département							
Garçons	991	941	316	33.6	898	312	34.7
Filles	925	900	226	25.1	840	208	24.8
Total	1 916	1 841	542	29.4	1 738	520	29.9
Total DREBA / R							
Garçons	10 645	10 095	4 467	44.2	9 841	4 416	44.9
Filles	8 147	7 739	2 812	36.3	7 411	2 762	37.3
Total	18 792	17 834	7 279	40.8	17 252	7 178	41.6
ZINDER							
Gouré							
Garçons	686	678	403	59.4	671	403	60.1
Filles	496	476	301	63.2	474	300	63.3
Total	1 182	1 154	704	61.0	1 145	703	61.4
Magaria							
Garçons	1 957	1 985	1 096	55.2	1 879	1 052	56.0
Filles	1 275	1 297	615	47.4	1 237	611	49.4
Total	3 232	3 282	1 711	52.1	3 116	1 663	53.4
Matamèye							
Garçons	1 239	1 211	859	70.9	1 211	859	70.9
Filles	786	788	512	65.0	788	512	65.0
Total	2 025	1 999	1 371	68.6	1 999	1 371	68.6
Mirriah							
Garçons	1 834	1 763	1 156	65.6	1 728	1 150	66.6
Filles	1 083	1 051	681	64.8	1 038	687	66.2
Total	2 917	2 814	1 837	65.3	2 766	1 837	66.4
Tanout							
Garçons	1 054	1 028	494	48.1	993	497	50.1
Filles	572	564	213	37.8	525	208	39.6
Total	1 626	1 592	707	44.4	1 518	705	46.4
Zinder Commune							
Garçons	1 929	1 903	557	29.3	1 903	555	29.2
Filles	1 371	1 358	441	32.5	1 358	434	32.0
Total	3 300	3 261	998	30.6	3 261	989	30.3
Total DREBA / R							
Garçons	8 699	8 568	4 565	53.3	8 385	4 516	53.9
Filles	5 583	5 534	2 763	49.9	5 420	2 752	50.8
Total	14 282	14 102	7 328	52.0	13 805	7 268	52.6

VII. EFFECTIFS DES ELEVES**VII.8 RESULTATS AUX EXAMENS (PUBLIC + PRIVE+ COMMUNAUTAIRE)**

INSCRITS	CFEPD / CEPE-FA			ENTREE EN SIXIEME		
	PRESENTES	ADMIS	%	PRESENTES	ADMIS	%

<i>Total National</i>

Garçons	69 906	67 742	30 222	44.6	66 741	30 117	45.1
Filles	45 785	43 861	17 300	39.4	43 149	17 199	39.9
Total	115 691	111 603	47 522	42.6	109 890	47 316	43.1

ENSEIGNEMENT NORMAL

I. Répartition des locaux des Ecoles Normales selon la nature et l'état

ECOLE NORMALE	ETAT DES MURS	Salle de classe	Magasins	Bureaux	Bibliothèques	Logements		Non utilisé	Total
						Encadreurs	Gardiens		
Mali Béro	Bon/acceptable	16	1	6	1	2	0	0	26
	Mauvais	0	0	0	0	0	0	0	0
	Total	16	1	6	1	2	0	0	26
Bawa Jangorzo	Bon/acceptable	12	1	5	0	13	0	0	31
	Mauvais	0	0	0	0	0	1	0	1
	Total	12	1	5	0	13	1	0	32
Kaocen	Bon/acceptable	12	7	5	0	0	2	0	26
	Mauvais	0	0	0	0	0	0	0	0
	Total	12	7	5	0	0	2	0	26
Askia Mohamed	Bon/acceptable	24	13	7	0	20	0	0	64
	Mauvais	0	0	0	0	0	0	0	0
	Total	24	13	7	0	20	0	0	64
Tanimoune	Bon/acceptable	23	0	6	0	9	1	0	39
	Mauvais	0	0	0	0	0	0	0	0
	Total	23	0	6	0	9	1	0	39
Ensemble Pays	Bon/acceptable	87	22	29	1	44	4	0	186
	Mauvais	0	0	0	0	0	1	0	1
	Total	87	22	29	1	44	4	0	187

II. Répartition des encadreurs par grade et sexe

ECOLE NORMALE	Sexe	Professeur d'Enseignement Secondaire	Chargé d'Enseignement	Prof de CEG	Inspecteurs	Conseillers Pédagogiques	Maîtres et Prof d'EPS	Maître Economie Familiale	Instituteurs	Total
Mali Béro	Hommes	0	10	0	4	8	1	0	6	29
	Femmes	0	1	0	0	0	0	0	0	1
	Total	0	11	0	4	8	1	0	6	30
Bawa Jangorzo	Hommes	0	10	2	2	8	2	0	0	24
	Femmes	0	1	0	0	0	1	0	0	2
	Total	0	11	2	0	8	3	0	0	26
Kaocen	Hommes	0	4	1	3	9	1	0	4	22
	Femmes	0	0	0	0	0	0	0	0	0
	Total	0	4	1	3	9	1	0	4	22
Askia Mohamed	Hommes	1	5	1	2	9	1	0	6	25
	Femmes	0	0	1	0	0	0	0	0	1
	Total	1	5	2	2	9	1	0	6	26
Tanimoune	Hommes	2	10	0	0	5	2	0	1	20
	Femmes	0	0	0	0	0	0	0	0	0
	Total	2	10	0	0	5	2	0	1	20
Ensemble Pays	Hommes	3	39	4	11	39	7	0	17	120
	Femmes	0	2	1	0	0	1	0	0	4
	Total	3	41	5	11	39	8	0	17	124

ECOLE NORMALE	Sexe	Instituteurs		Intituteurs Adjoints		Section Spéciale		Toutes les sections		
		Public	Privé	Public	Privé	Public	Privé	Public	Privé	Total
Mali Béro	Hommes	29	3	224	25	253	25	506	53	559
	Femmes	13	13	270	320	0	0	283	333	616
	Total	42	16	494	345	253	25	789	386	1175
Bawa Jangorzo	Hommes	20	2	228	17	0	0	248	19	267
	Femmes	9	3	216	103	0	0	225	106	331
	Total	29	5	444	120	0	0	473	125	598
Kaocen	Hommes	11	2	117	14	25	0	153	16	169
	Femmes	7	1	163	76	7	0	177	77	254
	Total	18	3	280	90	32	0	330	93	423
Askia Mohamed	Hommes	35	1	367	20	85	1	487	22	509
	Femmes	8	5	258	168	11	0	277	173	450
	Total	43	6	625	188	96	1	764	195	959
Tanimoune	Hommes	20	4	115	16	50	0	185	20	205
	Femmes	20	1	328	104	23	0	371	105	476
	Total	40	5	443	120	73	0	556	125	681
Ensemble Pays	Hommes	115	12	1051	92	413	26	1579	130	1709
	Femmes	57	23	1235	771	41	0	1333	794	2127
	Total	172	35	2286	863	454	26	2912	924	3836

IV. 2 Personnel d'appui par fonction

ECOLE NORMALE	Sexe	Dactylos	Plantons	Gardiens	Manœuvres	Autres	Total
Mali Béro	Hommes	0	1	1	3	1	6
	Femmes	1	0	0	0	0	1
	Total	1	1	1	3	1	7
Bawa Jangorzo	Hommes	0	1	0	1	2	4
	Femmes	1	0	0	0	0	1
	Total	1	1	0	1	2	5
Kaocen	Hommes	1	1	2	5	0	9
	Femmes	0	0	0	2	0	2
	Total	1	1	2	7	0	11
Askia Mohamed	Hommes	0	0	0	0	2	2
	Femmes	1	0	0	0	0	1
	Total	1	0	0	0	2	3
Tanimoune	Hommes	0	0	0	1	2	3
	Femmes	1	0	0	0	0	1
	Total	1	0	0	1	2	4
Ensemble Pays	Hommes	1	3	3	10	7	24
	Femmes	4	0	0	2	0	6
	Total	5	3	3	12	7	30

IV. PERSONNEL NON ENSEIGNANT PAR FONCTION ET SEXE

IV.1 Personnel administratif

ECOLE NORMALE	Sexe	Directeurs	Censeurs	Surveillants	Autres	Total
Mali Béro	Hommes	1	1	0	3	5
	Femmes	0	0	1	2	3
	Total	1	1	1	5	8
Bawa Jangorzo	Hommes	1	1	3	1	6
	Femmes	0	0	3	3	6
	Total	1	1	6	4	12
Kaocen	Hommes	1	1	0	0	2
	Femmes	0	0	2	0	2
	Total	1	1	2	0	4
Askia Mohamed	Hommes	1	1	1	1	4
	Femmes	0	0	1	2	3
	Total	1	1	2	3	7
Tanimoune	Hommes	1	1	2	2	6
	Femmes	0	0	1	0	1
	Total	1	1	3	2	7
Ensemble Pays	Hommes	5	5	6	7	23
	Femmes	0	0	8	7	15
	Total	5	5	14	14	38

I. Infrastructures

I.1 Répartition des centres d'alphabétisation selon la nature et la localisation

Région	Nature du centre				Localisation du centre		
	Masculin	Féminin	Mixte	Ensemble	Urbain	Rural	Ensemble
Agadez	0	25	7	32	30	2	32
Arlit	5	21	6	32	26	6	32
Bilma	0	0	0	0	0	0	0
Ichirozerne	1	29	5	35	0	35	35
Ensemble	6	75	18	99	56	43	99
Diffa Commune	9	14	0	23	23	0	23
Diffa Département	14	15	0	29	0	29	29
Mainé Soroa	11	29	0	40	34	6	40
Nguigmi	8	18	16	42	31	11	42
Ensemble	42	76	16	134	88	46	134
Boboye	10	29	19	58	10	48	58
Dosso commune	5	7	1	13	13	0	13
Dosso département	12	64	18	94	0	94	94
Doutchi	26	44	1	71	21	50	71
Gaya	32	64	3	99	0	99	99
Loga	3	23	6	32	0	32	32
Ensemble	88	231	48	367	44	323	367
Agué	5	10	0	15	0	15	15
Dakoro	42	60	34	136	5	131	136
G Roundji	105	107	0	212	1	211	212
Madarounta	28	64	0	92	0	92	92
Maradi	5	10	0	15	15	0	15
Mayahi	10	21	2	33	2	31	33
Tessaoua	27	38	0	65	0	65	65
Ensemble	222	310	36	568	23	545	568
Niamey I, II	1	13	0	14	0	14	14
Niamey III, IV	0	1	11	12	1	11	12
Niamey V	0	7	0	7	1	6	7
Ensemble	1	21	11	33	2	31	33
Abalack	6	25	5	36	2	34	36
Bouza	11	28	0	39	0	39	39
Illéla	32	29	0	61	3	58	61
Keita	10	20	0	30	1	29	30
Konni	19	33	3	55	1	54	55
Madaoua	11	24	0	35	20	15	35
Tahoua commune	0	13	0	13	11	2	13
Tahoua département	13	21	0	34	0	34	34
Ichintabaraden	12	30	0	42	13	29	42
Ensemble	114	223	8	345	51	294	345
Filingué	2	5	5	12	1	11	12
Kollo	4	33	3	40	0	40	40
Ouallam	7	7	9	23	21	2	23
Say	34	30	56	120	3	117	120
Téra	18	16	46	80	0	80	80
Tillabéri commune	1	5	19	25	15	10	25
Tillabéri département	24	29	17	70	0	70	70
Ensemble	90	125	155	370	40	330	370
Gouré	23	42	2	67	1	66	67
Magaria	12	23	0	35	3	32	35
Matameye	23	41	7	71	1	70	71
Mirriah	75	87	0	162	0	162	162
Tanout	21	49	11	81	0	81	81
Zinder commune I, V	3	19	1	23	9	14	23
4	19	20	6	45	28	17	45
Ensemble	176	281	27	484	42	442	484
Ensemble Pays	739	1342	319	2400	346	2054	2400

I.2 Les centres selon la source de financement

Inspection	NbCentres	Origine du financement		
		Budget National	Collectivités	PTF
Agadez	32	0	0	32
Arlit	32	0	5	27
Bilma	0	0	0	0
Tchirozérine	35	0	0	35
Ensemble	99	0	5	94
Diffa Commune	23	0	2	21
Diffa Département	29	0	0	29
Maine Soroa	40	0	0	40
Nguigmi	42	0	0	42
Ensemble	134	0	2	132
Boboye	58	0	0	58
Dosso commune	13	0	0	13
Dosso département	94	0	0	94
Doutchi	71	0	1	70
Gaya	99	0	3	96
Loga	32	0	0	32
Ensemble	367	0	4	363
Aguié	15	0	0	15
Dakoro	136	0	0	136
G Roudji	212	0	7	205
Madarounfa	92	0	0	92
Maradi	15	0	0	15
Mayahi	33	0	1	32
Tessaoua	65	0	5	60
Ensemble	568	0	13	555
Niamey I, II	14	0	10	4
Niamey III, IV	12	0	11	1
Niamey V	7	0	6	1
Ensemble	33	0	27	6
Abalack	36	0	0	36
Bouza	39	0	0	39
Illéla	61	0	0	61
Keita	30	0	0	30
Konni	55	0	0	55
Madaoua	35	0	15	20
Tahoua commune	13	0	0	13
Tahoua département	34	0	0	34
Tchintabaraden	42	0	0	42
Ensemble	345	0	15	330
Filingué	12	0	0	12
Kollo	40	0	0	40
Ouallam	23	0	0	23
Say	120	0	0	120
Téra	80	0	0	80
Tillabéri commune	25	0	5	20
Tillabéri département	70	0	0	70
Ensemble	370	0	5	365
Gouré	67	0	0	67
Magaria	35	0	0	35
Matamèye	71	0	5	66
Mirriah	162	0	0	162
Tanout	81	0	0	81
Zinder commune I, V	23	0	0	23
Zinder commune 2,3,4	45	0	0	45
Ensemble	484	0	5	479
Ensemble Pays	2400	0	76	2324

I.3 Les centres par langue d'enseignement

Inspection	Nb Centres	Hausa	Tamajèq	Fulfuldé	Tubu	Zarma	Kanuri	Gulumantchéma	Français	Arabe
Agadez	32	1	15						1	15
Arlit	32	9	11						12	
Bilma	0									
Tchirozérine	35	1	34							
Ensemble Agadez	99	11	60	0	0	0	0	0	13	15
Diffa Commune	23	3					20			
Diffa Département	29						29			
Maine Soroa	40						40			
Nguigmi	42	2					40			
Ensemble Diffa	134	5	0	0	0	0	129	0	0	0
Boboye	58			18		40				
Dosso commune	13					13				
Dosso département	94					94				
Doutchi	71	71								
Gaya	99	80		6		13				
Loga	32					32				
Ensemble Dosso	367	151	0	24	0	192	0	0	0	0
Aguié	15	15								
Dakoro	136	136								
G Roundji	212	212								
Madarounfa	92	92								
Maradi	15	15								
Mayahi	33	33								
Tessaoua	65	65								
Ensemble Maradi	568	568	0	0	0	0	0	0	0	0
Niamey I, II	14					14				
Niamey III, IV	12					11			1	
Niamey V	7			4		2			1	
Ensemble Niamey	33	0	0	4	0	27	0	0	2	0
Abalack	36	16	20							
Bouza	39	39								
Illéla	61	61								
Keita	30	30								
Konni	55	55								
Madaoua	35	35								
Tahoua commune	13	13								
Tahoua département	34	34								
Tchintabaraden	42	7	31	4						
Ensemble Tahoua	345	290	51	4	0	0	0	0	0	0
Filingué	12	7				5				
Kollo	40					40				
Ouallam	23					23				
Say	120		2	12		36		53	17	
Téra	80		22	13		45				
Tillabéri commune	25		5			5				15
Tillabéri département	70		6			64				
Ensemble Tillabéri	370	7	35	25	0	218	0	53	17	15
Gouré	67	35			9		23			
Magaria	35	35								
Matamèye	71	71								
Mirriah	162	162								
Tanout	81	81								
Zinder co 1,5	23	23								
Zinder co 2, 3, 4	45	43							2	
Ensemble Zinder	484	450	0	0	9	0	23	0	2	0
Ensemble Pays	2400	1482	146	57	9	437	152	53	34	30

II. APPRENANTS

II.1 Les apprenants par sexe et le taux de participation

Inspection	NbCentres	Nombre d'apprenants inscrits			Nombre d'apprenants testés			Taux de participation en %		
		Hommes	Femmes	Total	Hommes	Femmes	Total	Hommes	Femmes	Total
Agadez	32	89	732	821	79	558	637	88,8	76,2	77,6
Arlit	32	178	652	830	142	512	654	79,8	78,5	78,8
Bilma	0	0	0	0	0	0	0			
Tchirozérine	35	64	434	498	64	434	498	100,0	100,0	100,0
Ensemble	99	331	1818	2149	285	1504	1789	86,1	82,7	83,2
Diffa Co	23	372	403	775	372	403	775	100,0	100,0	100,0
Diffa Dé	29	400	436	836	297	326	623	74,3	74,8	74,5
Maine Soroa	40	290	698	988	248	676	924	85,5	96,8	93,5
Nguigmi	42	219	335	554	204	283	487	93,2	84,5	87,9
Ensemble	134	1281	1872	3153	1121	1688	2809	87,5	90,2	89,1
Boboye	58	586	1109	1695	380	1021	1401	64,8	92,1	82,7
Dosso commune	13	89	213	302	67	179	246	75,3	84,0	81,5
Dosso département	94	468	2043	2511	296	1315	1611	63,2	64,4	64,2
Doutchi	71	599	1065	1664	400	919	1319	66,8	86,3	79,3
Gaya	99	702	1241	1943	452	779	1231	64,4	62,8	63,4
Loga	32	188	856	1044	132	552	684	70,2	64,5	65,5
Ensemble	367	2632	6527	9159	1727	4765	6492	65,6	73,0	70,9
Aguié	15	157	270	427	113	145	258	72,0	53,7	60,4
Dakoro	136	1203	1572	2775	542	987	1529	45,1	62,8	55,1
G Roudji	212	2670	2979	5649	1913	2178	4091	71,6	73,1	72,4
Madarounfa	92	779	1847	2626	770	1713	2483	98,8	92,7	94,6
Maradi	15	160	308	468	51	140	191	31,9	45,5	40,8
Mayahi	33	319	595	914	243	423	666	76,2	71,1	72,9
Tessaoua	65	700	990	1690	594	908	1502	84,9	91,7	88,9
Ensemble	568	5988	8561	14549	4226	6494	10720	70,6	75,9	73,7
Niamey I, II	14	30	365	395	29	366	395	96,7	100,3	100,0
Niamey III, IV	12	6	320	326	11	229	240	183,3	71,6	73,6
Niamey V	7	0	168	168	0	156	156		92,9	92,9
Ensemble	33	36	853	889	40	751	791	111,1	88,0	89,0
Abalack	36	271	743	1014	255	619	874	94,1	83,3	86,2
Bouza	39	288	661	949	171	525	696	59,4	79,4	73,3
Illéla	61	681	1465	2146	436	928	1364	64,0	63,3	63,6
Keita	30	250	500	750	162	101	263	64,8	20,2	35,1
Konni	55	736	947	1683	450	687	1137	61,1	72,5	67,6
Madaoua	35	415	632	1047	399	501	900	96,1	79,3	86,0
Tahoua commune	13	0	407	407	0	229	229		56,3	56,3
Tahoua département	34	385	625	1010	230	479	709	59,7	76,6	70,2
Tchintabaraden	42	331	596	927	251	539	790	75,8	90,4	85,2
Ensemble	345	3357	6576	9933	2354	4608	6962	70,1	70,1	70,1
Filingué	12	159	299	458	151	255	406	95,0	85,3	88,6
Kollo	40	164	998	1162	75	611	686	45,7	61,2	59,0
Ouallam	23	254	358	612	215	292	507	84,6	81,6	82,8
Say	120	1145	1258	2403	700	780	1480	61,1	62,0	61,6
Téra	80	893	1093	1986	500	597	1097	56,0	54,6	55,2
Tillabéri commune	25	184	445	629	163	416	579	88,6	93,5	92,1
Tillabéri département	70	804	1091	1895	569	847	1416	70,8	77,6	74,7
Ensemble	370	3603	5542	9145	2373	3798	6171	65,9	68,5	67,5
Gouré	67	699	1097	1796	538	956	1494	77,0	87,1	83,2
Magaria	35	306	572	878	289	511	800	94,4	89,3	91,1
Mataméye	71	686	1198	1884	544	911	1455	79,3	76,0	77,2
Mirriah	162	2185	2344	4529	1497	1467	2964	68,5	62,6	65,4
Tanout	81	812	49	861	684	1352	2036	84,2	2759,2	236,5
Zinder commune I, V	23	67	532	599	22	353	375	32,8	66,4	62,6
Zinder commune 2,3,4	45	540	521	1061	505	453	958	93,5	86,9	90,3
Ensemble	484	5295	6313	11608	4079	6003	10082	77,0	95,1	86,9
Ensemble Pays	2400	22523	38062	60585	16205	29611	45816	71,9	77,8	75,6

II.2 Les alphabétisés par région, selon le sexe et le taux de réussite au test final

Inspection	NbCentres	Nombre d'alphabétisés			Taux de réussite au test final en %		
		Hommes	Femmes	Total	Hommes	Femmes	Total
Agadez	32	50	272	322	63,3	48,7	50,5
Arlit	32	63	343	406	44,4	67,0	62,1
Bilma	0	0	0	0			
Tchirozérine	35	39	185	224	60,9	42,6	45,0
Ensemble	99	152	800	952	53,3	53,2	53,2
Diffa Commune	23	134	140	274	36,0	34,7	35,4
Diffa Département	29	249	229	478	83,8	70,2	76,7
Maine Soroa	40	168	459	627	67,7	67,9	67,9
Nguigmi	42	121	153	274	59,3	54,1	56,3
Ensemble	134	672	981	1653	59,9	58,1	58,8
Boboye	58	41	81	122	10,8	7,9	8,7
Dosso commune	13	67	176	243	100,0	98,3	98,8
Dosso département	94	181	736	917	61,1	56,0	56,9
Doutchi	71	246	483	729	61,5	52,6	55,3
Gaya	99	290	538	828	64,2	69,1	67,3
Loga	32	77	316	393	58,3	57,2	57,5
Ensemble	367	902	2330	3232	52,2	48,9	49,8
Aguié	15	85	60	145	75,2	41,4	56,2
Dakoro	136	302	275	577	55,7	27,9	37,7
G Roundji	212	1096	567	1663	57,3	26,0	40,7
Madarounfa	92	438	943	1381	56,9	55,0	55,6
Maradi	15	32	75	107	62,7	53,6	56,0
Mayahi	33	166	186	352	68,3	44,0	52,9
Tessaoua	65	427	471	898	71,9	51,9	59,8
Ensemble	568	2546	2577	5123	60,2	39,7	47,8
Niamey I, II	14	11	188	199	37,9	51,4	50,4
Niamey III, IV	12	4	75	79	36,4	32,8	32,9
Niamey V	7	0	79	79		50,6	50,6
Ensemble	33	15	342	357	37,5	45,5	45,1
Abalack	36	136	394	530	53,3	63,7	60,6
Bouza	39	127	369	496	74,3	70,3	71,3
Illéla	61	299	377	676	68,6	40,6	49,6
Keita	30	75	67	142	46,3	66,3	54,0
Konni	55	307	327	634	68,2	47,6	55,8
Madaoua	35	145	280	425	36,3	55,9	47,2
Tahoua commune	13	0	179	179		78,2	78,2
Tahoua département	34	163	324	487	70,9	67,6	68,7
Tchintabaraden	42	153	333	486	61,0	61,8	61,5
Ensemble	345	1405	2650	4055	59,7	57,5	58,2
Filingué	12	96	124	220	63,6	48,6	54,2
Kollo	40	52	305	357	69,3	49,9	52,0
Ouallam	23	135	153	288	62,8	52,4	56,8
Say	120	307	229	536	43,9	29,4	36,2
Téra	80	345	343	688	69,0	57,5	62,7
Tillabéri commune	25	122	303	425	74,8	72,8	73,4
Tillabéri département	70	362	409	771	63,6	48,3	54,4
Ensemble	370	1419	1866	3285	59,8	49,1	53,2
Gouré	67	196	444	640	36,4	46,4	42,8
Magaria	35	169	318	487	58,5	62,2	60,9
Matamèye	71	360	443	803	66,2	48,6	55,2
Mirriah	162	961	649	1610	64,2	44,2	54,3
Tanout	81	328	686	1014	48,0	50,7	49,8
Zinder commune I, V	23	13	194	207	59,1	55,0	55,2
Zinder commune 2,3,4	45	183	121	304	36,2	26,7	31,7
Ensemble	484	2210	2855	5065	54,2	47,6	50,2
Ensemble Pays	2400	9321	14401	23722	57,5	48,6	51,8

III. ENCADREURS

III.1 Les alphabétiseurs par sexe et région selon la langue d'enseignement

Inspection	Sexe	Hausa	Tamajèq	Fulfuldé	Zarma-Songhai	Tubu	Kanuri	Gulumantché	Français	Arabe	Ensemble
Agadez	Hommes	1	9							11	21
	Femmes		6						1	4	11
	Total	1	15	0	0	0	0	0	1	15	32
Arlit	Hommes	1	2						11		14
	Femmes	8	9						1		18
	Total	9	11	0	0	0	0	0	12	0	32
Bilma	Hommes										0
	Femmes										0
	Total	0	0	0	0	0	0	0	0	0	0
Tchirozérine	Hommes		28								28
	Femmes	1	6								7
	Total	1	34	0	0	0	0	0	0	0	35
Ensemble	Hommes	2	39	0	0	0	0	0	11	11	63
	Femmes	9	21	0	0	0	0	0	2	4	36
	Total	11	60	0	0	0	0	0	13	15	99
Diffa commun	Hommes						11				11
	Femmes	3					9				12
	Total	3	0	0	0	0	20	0	0	0	23
Diffa dép	Hommes						14				14
	Femmes						15				15
	Total	0	0	0	0	0	29	0	0	0	29
Maïne Soroa	Hommes						11				11
	Femmes	2					27				29
	Total	2	0	0	0	0	38	0	0	0	40
Nguigmi	Hommes						26				26
	Femmes	1					15				16
	Total	1	0	0	0	0	41	0	0	0	42
Ensemble	Hommes	0	0	0	0	0	62	0	0	0	62
	Femmes	6	0	0	0	0	66	0	0	0	72
	Total	6	0	0	0	0	128	0	0	0	134
Boboye	Hommes			4	16						20
	Femmes			16	22						38
	Total	0	0	20	38	0	0	0	0	0	58
Dosso commu	Hommes	3									3
	Femmes				10						10
	Total	3	0	0	10	0	0	0	0	0	13
Dosso dép	Hommes				21						21
	Femmes				73						73
	Total		0	0	94	0	0	0	0	0	94
Doutchi	Hommes	40									40
	Femmes	34									34
	Total	74	0	0	0	0	0	0	0	0	74
Gaya	Hommes	24		6	5						35
	Femmes	56		0	8						64
	Total	80	0	6	13	0	0	0	0	0	99
Loga	Hommes				19						19
	Femmes				13						13
	Total	0	0	0	32	0	0	0	0	0	32
Ensemble	Hommes	67	0	10	61	0	0	0	0	0	138
	Femmes	90	0	16	126	0	0	0	0	0	232
	Total	157	0	26	187	0	0	0	0	0	370
Aguié	Hommes	10									10
	Femmes	5									5
	Total	15	0	0	0	0	0	0	0	0	15
Dakoro	Hommes	84									84
	Femmes	41									41
	Total	125	0	0	0	0	0	0	0	0	125
G.Roundji	Hommes	122									122
	Femmes	85									85
	Total	207	0	0	0	0	0	0	0	0	207
Madarounfa	Hommes	44									44
	Femmes	58									58
	Total	102	0	0	0	0	0	0	0	0	102
Maradi	Hommes	5									5
	Femmes	10									10
	Total	15	0	0	0	0	0	0	0	0	15

Mayahi	Hommes	20									20
	Femmes	13									13
	Total	33	0	0	0	0	0	0	0	0	33
Tessaoua	Hommes	27									27
	Femmes	38									38
	Total	65	0	0	0	0	0	0	0	0	65
Ensemble	Hommes	312	0	0	0	0	0	0	0	0	312
	Femmes	250	0	0	0	0	0	0	0	0	250
	Total	562	0	0	0	0	0	0	0	0	562
Niamey 1,2	Hommes				1						1
	Femmes				13						13
	Total	0	0	0	14	0	0	0	0	0	14
Niamey 3,4	Hommes	1									1
	Femmes	11									11
	Total	12									12
Niamey 5	Hommes										0
	Femmes			4	2			1			7
	Total	0	0	4	2	0	0	1	0	0	7
Ensemble	Hommes	1	0	0	1	0	0	0	0	0	2
	Femmes	11	0	4	15	0	0	1	0	0	31
	Total	12	0	4	16	0	0	1	0	0	33
Abalack	Hommes	10	12								22
	Femmes	6	8								14
	Total	16	20	0	0	0	0	0	0	0	36
Bouza	Hommes	11									11
	Femmes	28									28
	Total	39	0	0	0	0	0	0	0	0	39
Illéla	Hommes	32									32
	Femmes	29									29
	Total	61	0	0	0	0	0	0	0	0	61
Keita	Hommes	17									17
	Femmes	13									13
	Total	30	0	0	0	0	0	0	0	0	30
Konni	Hommes	29									29
	Femmes	26									26
	Total	55	0	0	0	0	0	0	0	0	55
Madaoua	Hommes	11									11
	Femmes	24									24
	Total	35	0	0	0	0	0	0	0	0	35
Tahoua Com	Hommes	2									2
	Femmes	11									11
	Total	13	0	0	0	0	0	0	0	0	13
Tahoua dép	Hommes	15									15
	Femmes	19									19
	Total	34	0	0	0	0	0	0	0	0	34
Tchintabaradé	Hommes	2	22	2							26
	Femmes	3	7	3							13
	Total	5	29	5	0	0	0	0	0	0	39
Ensemble	Hommes	129	34	2	0	0	0	0	0	0	165
	Femmes	159	15	3	0	0	0	0	0	0	177
	Total	288	49	5	0	0	0	0	0	0	342
Filingué	Hommes	4			2						6
	Femmes	2			3						5
	Total	6	0	0	5	0	0	0	0	0	11
Kollo	Hommes				15						15
	Femmes				25						25
	Total	0	0	0	40	0	0	0	0	0	40
Ouallam	Hommes				14						14
	Femmes				9						9
	Total	0	0	0	23	0	0	0	0	0	23
Say	Hommes		2	9	23			48	17		99
	Femmes			3	13			5			21
	Total	0	2	12	36	0	0	53	17	0	120
Téra	Hommes		21	11	34						66
	Femmes		1	2	11						14
	Total	0	22	13	45	0	0	0	0	0	80
Tillabéri Com	Hommes		5		0				6		11
	Femmes		0		5				9		14
	Total	0	5	0	5	0	0	0	0	15	25
Tillabéri dép	Hommes		4		40						44
	Femmes		0		26						26
	Total	0	4	0	66	0	0	0	0	0	70

Ensemble	Hommes	4	32	20	128	0	0	48	17	6	255
	Femmes	2	1	5	92	0	0	5	0	9	114
	Total	6	33	25	220	0	0	53	17	15	369
Gouré	Hommes	24				5	2				31
	Femmes	11				4	21				36
	Total	35	0	0	0	9	23	0	0	0	67
Magaria	Hommes	12									12
	Femmes	23									23
	Total	35	0	0	0	0	0	0	0	0	35
Matamèye	Hommes	39									39
	Femmes	32									32
	Total	71	0	0	0	0	0	0	0	0	71
Mirriah	Hommes	75									75
	Femmes	87									87
	Total	162	0	0	0	0	0	0	0	0	162
Tanout	Hommes	43									43
	Femmes	38									38
	Total	81	0	0	0	0	0	0	0	0	81
Zinder1,5	Hommes	3									3
	Femmes	20									20
	Total	23	0	0	0	0	0	0	0	0	23
Zinder 2,3,4	Hommes	29									29
	Femmes	14	0	0	0	0	0	0	2	0	16
	Total	43	0	0	0	0	0	0	2	0	45
Ensemble	Hommes	225	0	0	0	5	2	0	0	0	232
	Femmes	225	0	0	0	4	21	0	2	0	252
	Total	450	0	0	0	9	23	0	2	0	484
Ensemble Pa	Hommes	740	105	32	190	5	64	48	28	17	1229
	Femmes	752	37	28	233	4	87	6	4	13	1164
	Total	1492	142	60	423	9	151	54	32	30	2393

Tchintabaraden	42				0				0				0				0				0				0				0				0				0				0				0			
Ensemble Tahoua	345	0	0	0	0	0	0	0	0	0	0	0	0	2	0	6	8	0	0	0	0	0	0	0	0	0	0	0	0	0	0	0	0	0	0	0	0	0	0	0	0	0	0	0	0	0	0	0
Filingué	12				0				0				0				0				0				0																					0		
Kollo	40				0				0				0				0				0				0																					0		
Ouallam	23				0				0				0				0				0				0																					0		
Say	120			27	27				0				0				27				27				27																						0	
Téra	80			2	2				0				0				2				2				2																					0		
Tillabéri commune	25				0				0				0				0				0				0																					0		
Tillabéri département	70			9	9				0				0				9				9				9																					0		
Ensemble Tillabéri	370	0	0	38	38	0	0	0	0	0	0	0	0	0	0	0	0	0	0	0	38	0	0	0	38	0	0	0	38	0	0	0	38	0	0	0	38	0	0	0	38	0	0	0	0	0		
Gouré	67				0				0				0				0				0				0																					0		
Magaria	35				0				0				0				0				0				0																					0		
Mataméye	71			1	1				0				0				1				1				1																					0		
Mirriah	162			3	3				0				0				3				3				3																					0		
Tanout	81				0				0				0				0				0				0																					0		
Zinder commune I, V	23			4	4				0				0				4				4				4																					0		
Zinder commune 234	45			5	5				0				0				5				5				5																					0		
Ensemble Zinder	484	0	0	13	13	0	0	0	0	0	0	0	0	0	0	0	0	0	0	0	13	0	0	0	13	0	0	0	13	0	0	0	13	0	0	0	13	0	0	0	13	0	0	0	0	0		
Ensemble Pays	2400	0	0	91	91	0	0	0	0	1	0	3	4	10	0	10	20	0	0	7	58	0	0	1	52	0	0	2	53	0	0	12	12															