

REPUBLIQUE DU NIGER

-----

*Fraternité – Travail – Progrès*

-----

Ministère de l'Enseignement Primaire, de  
l'Alphabétisation, de la Promotion des Langues  
Nationales et de l'Education Civique

-----

Secrétariat Général

-----

Direction des Statistiques



# STATISTIQUES DE L'ÉDUCATION DE BASE ET ALPHABETISATION

## ANNUAIRE 2016-2017

*Avec la contribution technique et financière de :*



---

B.P.: 557 Niamey – Niger. Tél. (227) 20 72 34 82 / Fax: (227) 20722105

Septembre 2017

**Organigramme du Ministère de l'Enseignement Primaire, de l'Alphabétisation, de la Promotion des Langues Nationales et de l'Éducation Civique**

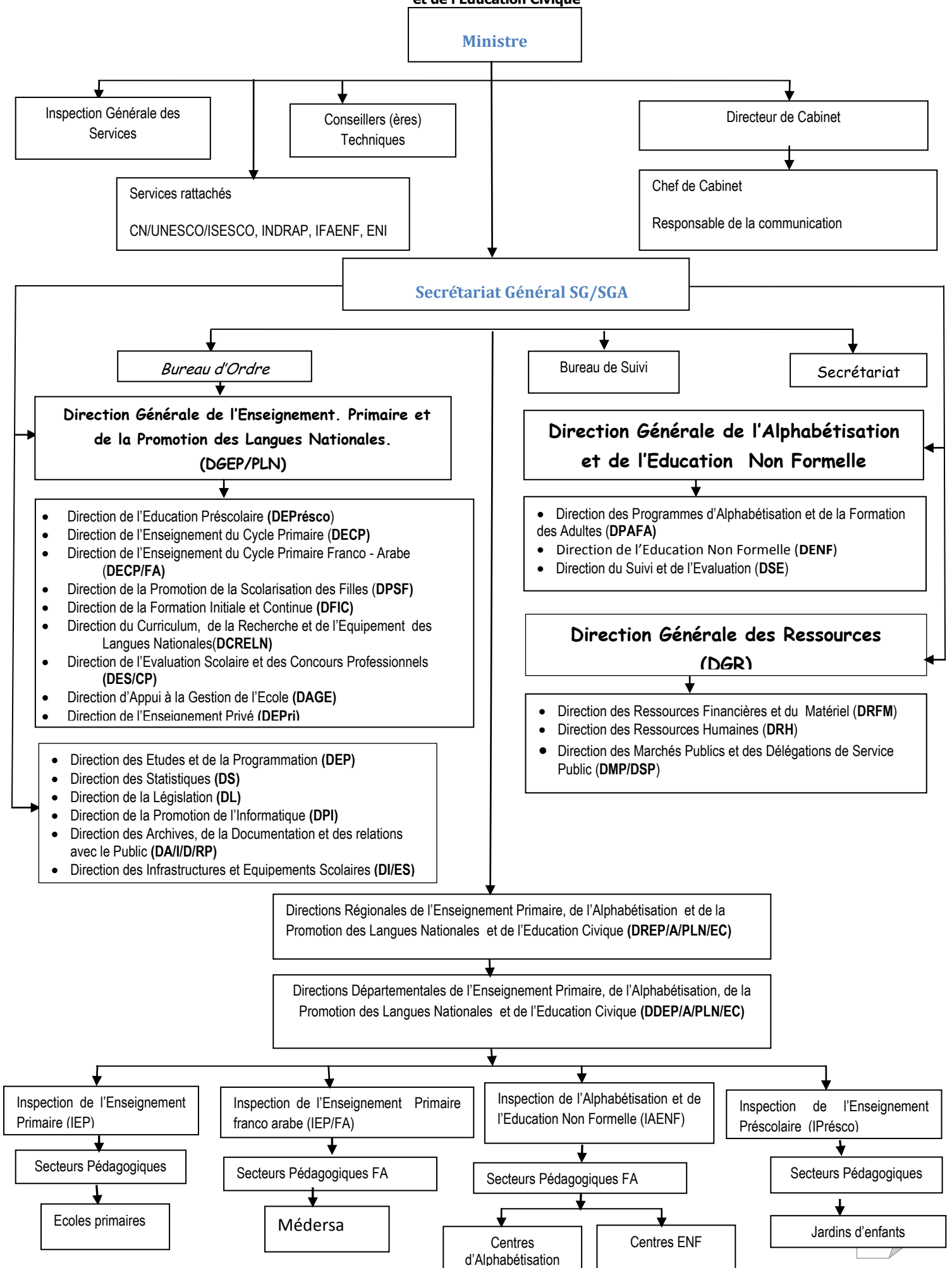

## AVANT-PROPOS

La présente publication de l'annuaire des statistiques du Ministère de l'Enseignement Primaire, de l'Alphabétisation, de la Promotion des Langues Nationales et de l'Education Civique (MEP/A/PLN/EC), comme toutes les précédentes porte sur les données statistiques de l'enseignement du cycle de base 1, de l'Alphabétisation et de l'Education Formelle (AENF).

Elle présente essentiellement les données issues du recensement scolaire 2016-2017 avec un regard sur l'évolution des principaux indicateurs de développement de l'éducation préscolaire et de l'enseignement primaire. Elle comporte également des statistiques sur (i) l'Alphabétisation et l'Education non Formelle (A/ENF); (ii) les écoles Normales d'Instituteurs(ENI) et (iii) l'Institut de Formation en Alphabétisation et de l'Education non Formelle(IFAENF).

Cet annuaire des statistiques est structuré en deux parties : la première partie comportant des tableaux évolutifs sur la performance du secteur depuis 2013 et la deuxième partie relative aux données statistiques du recensement scolaire 2016-2017. La particularité de la présente publication par rapport aux précédentes est qu'elle présente les informations sous les deux chaînes de regroupement (chaîne administrative et chaîne pédagogique) afin de satisfaire au mieux les utilisateurs des données éducatives selon leurs besoins.

Cette publication a été rendue possible grâce à l'appui technique de l'Institut de Statistiques de l'UNESCO (ISU), la contribution financière du Fonds des Nations Unies pour l'Enfance (UNICEF) et de l'Union Européenne. Nous les prions de trouver ici tous nos remerciements pour l'intérêt qu'ils portent au développement de l'éducation au Niger en général et à la production des données statistiques en particulier.

Nous remercions également tous les acteurs de la chaîne de production des statistiques éducatives (écoles ou centres, secteurs pédagogiques, inspections, DDEP/A/PLN/EC et DREP/A/PLN/EC) pour leur utile et irremplaçable contribution à la disponibilité de ces données malgré les conditions de travail qui ne sont pas toujours aisées.

Nous espérons que les divers utilisateurs (les décideurs politiques et cadres de l'administratifs à tous les échelons de l'Etat, les organisations de la société civile, les organisations internationales et les partenaires au développement, les étudiants, chercheurs et analystes de l'éducation, etc.) trouveront dans cette publication les données essentielles leur permettant de satisfaire leurs besoins d'informations en matière d'éducation de base. Nous restons à leur écoute de toute critique ou suggestion tendant à améliorer la qualité de nos prochaines publications.

Enfin, nous sommes disposés à répondre favorablement à toute demande d'informations complémentaires ne figurant pas dans la présente publication.

**Dr. DAOUA MAMADOU MARTHÉ**



**Ministre de l'Enseignement Primaire, de l'Alphabétisation,  
de la Promotion des Langues Nationales et de l'Education Civique**

## Glossaire

Indicateur	Définition et pertinence	Méthode de calcul
Taux Brut d'admission au CI	C'est la proportion des enfants ayant eu accès à la première année du cycle de base 1 par rapport à la population d'âge légal	$\frac{\text{Nouveaux inscrits en 1ère année}}{\text{Population d'âge légal (7ans)}} \times 100$
Taux Brut de Scolarisation	Utilisé comme indice de couverture, le taux de scolarisation exprime la capacité du système ou d'une partie du système à scolariser ses enfants	$\frac{\text{Ensemble des élèves du cycle}}{\text{Population d'âge légal (7 - 12ans)}} \times 100$ (cas du cycle de base 1)
Taux Brut de Scolarisation des filles		$\frac{\text{Ensemble des élèves filles du cycle}}{\text{Population des filles d'âge légal (7 - 12ans)}} \times 100$ (cas du cycle de base 1)
Taux de redoublement dans le cycle	Le redoublement est la réinscription à la même année d'étude. Il est généralement considéré comme une perte de ressources pour l'Etat et une occupation «illégale» de place. Le taux de redoublement indique la proportion des élèves parmi ceux d'une cohorte qui reprennent la même année d'études pendant l'année scolaire suivante	$\frac{\text{Redoublants du cycle année } n + 1}{\text{Effectifs du cycle année } n} \times 100$
Taux de redoublement au CM2		$\frac{\text{Redoublants du CM2 année } n + 1}{\text{Effectifs du CM2 année } n} \times 100$
Taux de survie au cycle de base 1 (primaire)	La survie pour le cycle désigne la proportion d'enfants qui parvient à la dernière année du cycle. Cet indicateur mesure la progression des élèves à partir de la cohorte initiale	$\frac{\text{Nombre d'élèves atteignant la dernière année d'études}}{\text{Nombre d'enfants de la cohorte de départ}} \times 100$
Taux d'achèvement	Cet indicateur mesure mieux la scolarisation que le taux de scolarisation, car il combine à la fois la dimension accès et la dimension qualité.	$\frac{\text{Nombre d'élèves non redoublants atteignant la dernière année d'études}}{\text{Population ayant l'âge officiel de fréquenter ce niveau}} \times 100$

## Contenu

AVANT-PROPOS.....	2
Glossaire.....	4
Contenu.....	5
Performance du système.....	9
I.1 Enseignement Préscolaire.....	9
Tableau 1 : Evolution des structures, infrastructures et enseignants au préscolaire.....	9
Tableaux 2 : Evolution des effectifs du préscolaire selon le sexe.....	9
Tableau 3 : Evolution des effectifs selon le milieu.....	9
Tableau 4 : Part du communautaire sur les effectifs du préscolaire.....	10
Tableau 5 : Evolution du taux de préscolarisation par sexe.....	10
Tableau 6 : Evolution du taux de préscolarisation par milieu.....	10
I.2 Enseignement Primaire.....	11
Tableau 7 : Etablissements scolaires du primaire.....	11
Tableau 8 : Proportion d'écoles disposant de:.....	11
Tableau 9: Salles de classe.....	12
Tableau 10 : Enseignants du primaire.....	12
Tableau 11 : Evolution des nouveaux entrants par sexe.....	13
Tableau 12 : Evolution des nouveaux entrants selon le milieu.....	13
Tableau 13 : Evolution des nouveaux entrants par sexe selon la région.....	14
Tableau 14 : Evolution des effectifs scolarisés au primaire par sexe.....	14
Tableau 15 : Evolution des effectifs scolarisés au primaire selon le milieu.....	15
Tableau 16 : : Evolution des effectifs scolarisés au primaire selon la région.....	15
Tableau 17 : Evolution du taux brut d'admission (TBA) par sexe.....	16
Tableau 18 : Evolution du taux brut d'admission (TBA) selon le milieu.....	16
Tableau 19 : Evolution du taux brut d'admission (TBA) par sexe selon la région.....	17
Tableau 20 : Evolution du taux net d'admission (TNA) par sexe selon la région.....	18
Tableau 21 : Evolution du taux brut de scolarisation (TBS) selon le sexe.....	19
Tableau 22 : Evolution du taux brut de scolarisation (TBS) selon le milieu.....	19
Tableau 23 : Evolution du taux net de scolarisation (TNS).....	19
Tableau 24 : Evolution du taux brut de scolarisation (TBS) selon la région.....	20
Tableau 25 : Evolution du taux d'achèvement primaire(TAP) par sexe.....	21
Tableau 26: Evolution du taux d'achèvement primaire(TAP) par le milieu.....	21
Tableau 27: Evolution du taux d'achèvement primaire(TAP) par sexe selon le milieu.....	22

Tableau 28: Evolution du taux d'achèvement primaire selon la région .....	23
Tableau 29 : Les taux brut d'admission (TBA), de scolarisation (TBS) et le taux d'achèvement (TAP) en 2017 selon la région.....	24
1.3 Les écoles normales .....	25
Tableau 30 : Evolution des élèves-maitres .....	25
Tableau 31 : Evolution des sortants des écoles normales.....	25
1.4 Alphabétisation et éducation non formelle .....	26
Tableau 32 : Evolution des inscrits .....	26
Tableau 33 : Evolution des alphabétisés.....	26
Tableau 34 : Evolution des effectifs, Nombre d'alphabétisés et Taux de réussite .....	27
Tableau 35 : Centres et alphabétisés selon la région .....	27
Tableau 36 : Taux de réussite en 2016 dans les centres d'alphabétisation selon la région.....	28
Tableau 37 : Evolution des centres d'éducation non formelle.....	28
Tableau 38 : Evolution des effectifs dans les centres d'éducation non formelle.....	29
Tableau 39 : Historique des effectifs dans les centres d'éducation non formelle et taux de transfert .....	29
Tableau 40 : Evolution des élèves et étudiants de l'IFAENF .....	30
Tableau 41: Effectif des élèves et étudiants de l'IFAENF selon le niveau et statut en 2016.....	30
Tableau 42 : Résultats des examens à l'IFAENF .....	30
Tableau 43 : contribution des CGDES à l'amélioration de l'accès et de la qualité des enseignements et apprentissages .....	31
Tableau 44 : Réalisation des CGDES en 2016 – 2017.....	31
Tableau 45 : contributions des Mairies au fonctionnement des FCC en 2016 – 2017.....	32
Tableau 46 : Evolution des budgets .....	33
PRINCIPAUX CHIFFRES AU TITRE DE L'ANNEE 2016-2017.....	34
I. Education Préscolaire.....	34
I.1. Les établissements du préscolaires à la date de collecte.....	34
I.2. Les salles de classe du préscolaires à la date de collecte.....	35
I.3. Les éducateurs du préscolaires à la date de collecte .....	36
I.4. Les effectifs des enfants du préscolaires à la date de collecte .....	37
II. Enseignement Primaire .....	38
II.1 Nombre d'écoles, salles de classe, maîtres et élèves par zone.....	38
II.2 Nombre d'écoles, salles de classe, maîtres et élèves par statut.....	43
II.3 Nombre d'écoles, salles de classe, maîtres et élèves par type d'enseignement .....	47
II.4 Nombre d'élèves total, filles, % filles selon le milieu sociologique.....	53
III. STRUCTURES PEDAGOGIQUES .....	58
III.1 Répartition des groupes pédagogiques par type de groupes et .....	58

III.1.1 PUBLIC + PRIVE + COMMUNAUTAIRE .....	58
III.1.2 PUBLIC + COMMUNAUTAIRE.....	73
III.1.3 RURAL.....	86
IV. ENVIRONNEMENT SCOLAIRE.....	98
IV.1 PUBLIC + PRIVE + COMMUNAUTAIRE .....	98
V CARACTERISTIQUES ET ETAT DES LOCAUX.....	102
V.1 NATURE ET ETAT DES MURS DE CLASSE .....	102
V.1.1 PUBLIC + PRIVE + COMMUNAUTAIRE .....	102
V.1.2 Milieu sociologique (Zones urbaine et rurale) .....	111
V.1.3 REPARTITION DES LOCAUX PAR ORIGINE DE FINANCEMENT .....	118
V.1.3.1 PUBLIC + PRIVE + COMMUNAUTAIRE .....	118
V.1.3.2 PUBLIC + COMMUNAUTAIRE.....	120
V.1.3.3 MEDERSA.....	122
VI. DOCUMENTS PEDAGOGIQUES MIS A LA DISPOSITION DES MAITRES.....	124
VI.1 PUBLIC + PRIVE + COMMUNAUTAIRE .....	124
VI.2 PUBLIC + COMMUNAUTAIRE .....	125
VI.3 MEDERSA.....	126
VII. MANUELS DES ELEVES.....	127
VII.1 PUBLIC + PRIVE + COMMUNAUTAIRE .....	127
VII.2 PUBLIC + COMMUNAUTAIRE .....	128
VII.3 MEDERSA.....	129
VIII. MOBILIERS ELEVES .....	130
VIII.1 PUBLIC + PRIVE + COMMUNAUTAIRE .....	130
VIII.2 PUBLIC + COMMUNAUTAIRE .....	137
VIII.3 RURAL.....	144
IX PERSONNEL ENSEIGNANT .....	151
IX.1 REPARTITION DES ENSEIGNANTS CRAIE PAR ZONE ET SEXE .....	151
IX.1 .1 PUBLIC + PRIVE + COMMUNAUTAIRE .....	151
IX.1.2 PUBLIC + COMMUNAUTAIRE.....	157
IX.1.3 MEDERSA.....	163
IX.2 REPARTITION DES ENSEIGNANTS CRAIE PAR QUALIFICATION.....	168
IX.2.1 PUBLIC + PRIVE + COMMUNAUTAIRE .....	168
IX.2.2 PUBLIC + COMMUNAUTAIRE.....	170
IX.2.3 RURAL.....	172
IX.2.4 MEDERSA.....	174
X.4 REPARTITION DES ENSEIGNANTS CRAIE PAR DIPLOME DE RECRUTEMENT .....	176

X.4.1 PUBLIC + PRIVE + COMMUNAUTAIRE .....	176
X.4.2 PUBLIC + COMMUNAUTAIRE.....	179
X.5 ENSEIGNANTS CONTRACTUELS CRAIE EN MAIN PAR DIPLOME DE RECRUTEMENT ET PAR QUALIFICATION .....	182
X.5.1 ENSEIGNANTS CONTRACTUELS PAR DIPLOME DE RECRUTEMENT.....	182
X.5.1 ENSEIGNANTS CONTRACTUELS PAR QUALIFICATION .....	186
XI. REPARTITION DU PERSONNEL DES ETABLISSEMENT S SELON LA FONCTION .....	188
XII REPARTITION DES NOUVEAUX ENTRANTS AU CI PAR AGE ET SEXE.....	206
XII.1 URBAIN + RURAL.....	206
XII.2 RURAL.....	213
XII.3 ELEVES NOUVELLEMENT INSCRITS AU CI AYANT FREQUENTE UNE CLASSE D'ENSEIGNEMENT PRESCOLAIRE OU D'AUTRES PROGRAMMES D'EVEIL.....	219
XII.3.1 URBAIN + RURAL.....	219
XII.3.2 RURAL .....	232
XIII. REPARTITION DES ELEVES PAR AGE ET SEXE .....	244
XIII.1 PUBLIC + PRIVE + COMMUNAUTAIRE .....	244
XIII.2 PUBLIC + COMMUNAUTAIRE.....	252
XIII.3 EFFECTIFS DES REDOUBLANTS PAR SEXE ET PAR NIVEAU D'ETUDE .....	260
XIII.1 URBAIN + RURAL .....	260
XIII. 4 POURCENTAGE DES ELEVES SELON LA DISTANCE PARCOURUE.....	272
XIII.4.1 URBAIN + RURAL .....	272
XIII.4.2. RURAL.....	276
XIII.5. EFFECTIF DES ELEVES EN SITUATION DE HANDICAP .....	280
XIII.5.1 URBAIN + RURAL.....	280
XIII.6 RESULTATS DES EVALUATIONS (PUB +PRIVE + COM) .....	291



## Performance du système

### I.1 Enseignement Préscolaire

Tableau 1 : Evolution des structures, infrastructures et enseignants au préscolaire

	2013	2014	2015	2016	2017	TAMA
JE/JEC	2076	2193	2300	2659	2 941	9,1%
Salles de classe	3571	3464	3625	3786	5 233	10,0%
Educateurs	4335	5021	5707	7841	6 236	9,5%

L'ouverture des jardins d'enfants occasionne non seulement un besoin important en salles de classe, mais aussi en éducateurs qui doivent prendre en charge ces petits enfants dans les salles de classe. En effet, entre 2013 et 2017, le nombre de jardins est passé de 2076 à 2941 soit un taux d'accroissement annuel moyen de 9,1%. Les salles de classe et les éducateurs ont progressé avec des TAMA respectivement de 10% et 9,5% sur la même période.

Tableaux 2 : Evolution des effectifs du préscolaire selon le sexe

	2013	2014	2015	2016	2017	TAMA
Garçons	65 952	70 203	75 693	84 869	87 736	7,4%
Filles	67 035	71 355	76 936	84 010	89 285	7,4%
<b>Total</b>	<b>132 987</b>	<b>141 558</b>	<b>152 629</b>	<b>168 879</b>	<b>177 021</b>	<b>7,4%</b>

Les effectifs des enfants au préscolaire ont cru de façon continue depuis 2013 avec un taux d'accroissement annuel moyen de 7,4%. Même si en termes de volume, les effectifs des filles dépassent ceux des garçons, ils ont gardé la même tendance évolutive au cours de la période avec TAMA égal à 7,4%.

Tableau 3 : Evolution des effectifs selon le milieu

	2013	2014	2015	2016	2017	TAMA
Urbain	79 121	84 220	90 807	100 475	105 319	7,4%
Rural	53 866	57 338	61 822	68 404	71 702	7,4%
<b>Total</b>	<b>132 987</b>	<b>141 558</b>	<b>152 629</b>	<b>168 879</b>	<b>177 021</b>	<b>7,4%</b>

L'éducation préscolaire devient de plus en plus une affaire du niveau rural avec l'émergence des jardins d'enfants communautaires. En effet, les effectifs des petits enfants dans les jardins du niveau rural ont cru

de la même manière que ceux du niveau urbain avec un TAMA de 7,4%. Si la tendance évolution continue, on arriverait à la situation de parité urbain-rural recherchée.

**Tableau 4 : Part du communautaire sur les effectifs du préscolaire**

	2013	2014	2015	2016	2017	Gain (point %)
% communautaire	24,9%	24,9%	24,6%	19,20%	16,4%	-8,5
% privé	12,7%	12,7%	12,6%	6,70%	10,6%	-2,1

La contribution du communautaire sur les effectifs globaux du préscolaire reste toujours faible en 2017 et même en basse par rapport à 2016. Cette situation est due entre autre à la fermeture de beaucoup de jardins communautaires, et la transformation de certains en jardins publics. Le même scénario est observé au niveau de la part du privé.

**Tableau 5 : Evolution du taux de préscolarisation par sexe**

	2013	2014	2015	2016	2017	Gain (point %)
Garçons	6,2%	6,4%	6,6%	7,1%	7,1%	0,86
Filles	6,5%	6,7%	6,9%	7,3%	7,4%	0,91
<b>Total</b>	<b>6,4%</b>	<b>6,5%</b>	<b>6,8%</b>	<b>7,2%</b>	<b>7,3%</b>	<b>0,89</b>

Le taux de préscolarisation est passé de 6,4% en 2013 à 7,3% en 2017 soit un gain de 0,89 point. Le taux de préscolarisation des garçons et celui des filles ont progressé suivant la même tendance avec une parité légèrement en faveur des filles.

**Tableau 6 : Evolution du taux de préscolarisation par milieu**

	2013	2014	2015	2016	2017	Gain (point %)
Urbain	23,5%	24,0%	24,9%	26,5%	26,7%	3,25
Rural	3,1%	3,2%	3,3%	3,5%	3,5%	0,43
<b>Total</b>	<b>6,4%</b>	<b>6,5%</b>	<b>6,8%</b>	<b>7,2%</b>	<b>7,3%</b>	<b>0,89</b>

Au niveau sociologique, l'écart Urbain-rural ne fait que se creuser en défaveur de la zone rurale et cela malgré le poids des jardins communautaires qui sont généralement en zone rurale. D'autre part, la population des enfants en âge d'aller au préscolaire croit plus rapidement dépassant de fait, l'effort de recrutement dans les jardins en zone rurale. Mais il a été quand même enregistré une légère performance par rapport à 2017.

## I.2 Enseignement Primaire

Tableau 7 : Etablissements scolaires du primaire

	2013	2014	2015	2016	2017	TAMA
<b>Ecoles primaires</b>	<b>15 505</b>	<b>15 900</b>	<b>16 458</b>	<b>17283</b>	<b>17 749</b>	<b>3,4%</b>
Public	15 111	15 536	16 088	16 952	17 411	3,6%
Privé	315	294	302	324	334	1,5%
Communautaire	79	70	68	7	4	-52,6%
Rural	13 266	13 627	14 061	14 624	15 751	4,4%

Entre 2013 et 2017, le nombre d'écoles primaires est passé de 15 505 à 17 749 soit un taux d'accroissement annuel moyen de 3,4%. Les écoles primaires publiques qui constituent plus de 98% du total des écoles ont cru suivant un accroissement de 3,6% sur la même période. La valeur négative du TAMA des écoles communautaires (-52,6%) explique une diminution de ces écoles par rapport à 2013 (79 écoles communautaires en 2013 contre 4 en 2017). Conformément à leur statut, ces écoles communautaires ont été dans leur grande majorité rétrocédées à l'Etat, donc transformées en des écoles publiques. L'augmentation du nombre d'écoles au niveau rural a été très significative en 2017 avec 4,4% de taux d'accroissement annuel moyen sur la période considérée.

Tableau 8 : Proportion d'écoles disposant de:

	2013	2014	2015	2016	2017	Gain (point %)
Point d'eau	16,6%	17,9%	18,1%	16,7%	16,7%	0,23
Electricité	4,5%	4,2%	5,9%	5,2%	5,2%	0,96
Mur de clôture	22,1%	21,8%	20,2%	19,3%	19,5%	-3,03

Ces trois infrastructures jouent un rôle très important tant pour les élèves ainsi que pour les enseignants dans un établissement. L'existence des celles-ci influe sur l'accès et la qualité des enseignements et apprentissages ainsi qu'à la sécurité des personnes et des biens de l'établissement. Mais, force est de constater que ces infrastructures sont quasi inexistantes dans nos écoles. En 2017, il a été enregistré une légère hausse de la proportion des écoles disposant d'eau et d'électricité. Pour ce qui est des écoles disposant de clôture, leur proportion a sensiblement diminué même si en termes de volume leur nombre a augmenté. Il y a lieu alors de rétablir à court terme la situation et à long terme de programmer la mise en place progressive de ces infrastructures dans toutes nos écoles.

Tableau 9: Salles de classe

	2013	2014	2015	2016	2017	TAMA
Salles de classe utilisées	52 541	55 388	58 635	70 056	73 000	8,6%
dont en matériaux définitifs	25 298	26 436	30 569	37 562	39 415	11,7%
Salles à réhabiliter	2 311	2 592	1 921	7 934	3 455	10,6%
Pailotes	24 388	26 186	26 884	23 115	33 140	8,0%

Entre 2013 et 2017 le nombre de salles de classe utilisées est passé de 52 541 à 73 042 soit un taux d'accroissement annuel moyen de 8,6%. Cette augmentation pourrait s'expliquer entre autres par une augmentation du nombre d'écoles (création, extensions etc.), une forte réhabilitation et mise en services (réception des nouvelles constructions) des salles de classe tout comme ce qui a été enregistré en 2016. Cette augmentation du nombre de salle de classe est en lien directe avec l'expansion du système où un recrutement de près de 600 000 enfants en première année a permis de rehausser le taux d'accès de 2017.

Tableau 10 : Enseignants du primaire

	2013	2014	2015	2016	2017	TAMA
Enseignants craie en main	59 653	63 688	66 750	72 021	76 184	6,3%
dont femmes	28 006	30 595	33 162	36 741	40 551	9,7%
Enseignants du public	57 337	61 490	64 491	69 544	73 681	6,5%
Enseignants contractuels	46 407	49 564	50 123	55 216	59 870	6,6%
% contractuels	80,9%	80,6%	77,7%	79,4%	81,3%	0,3

L'effectif des enseignants craie en main au cycle de base 1 est passé de 59 653 en 2013 à 72021 en 2016 et à 76 184 en 2017 suivant un accroissement annuel moyen de 6,3%. Sur la même période le nombre des femmes enseignantes est passé de 28 006 à 36741 et à 40 551 suivant un TAMA de 9,7% dépassant la moyenne nationale. Avec une proportion des femmes enseignantes de 53,2% en 2017, on s'achemine vers une féminisation de la fonction enseignante, une situation à suivre de près dans les prises de décision. Au niveau public, le nombre d'enseignants craie en main est passé de 57 337 en 2013 à 69544 en 2016 et à 73 681 en 2017 soit un TAMA de 6,5%. Parmi ces enseignants du public, on dénombre les enseignants contractuels qui ont évolué suivant un TAMA de 6,6 sur la même période. Leur proportion sur le nombre total des enseignants du public a sensiblement augmenté, c'est le résultat des opérations de redéploiement des enseignants entamé depuis le début de l'année 2017.

Tableau 11 : Evolution des nouveaux entrants par sexe

	2013	2014	2015	2016	2017	TAMA
Garçons	271 444	279 785	301 883	289 774	323547	4,5%
Filles	226 224	230 422	252 157	242 046	274580	5,0%
<b>Total</b>	<b>497 668</b>	<b>510 207</b>	<b>554 040</b>	<b>531 820</b>	<b>598 127</b>	<b>4,7%</b>

Les inscriptions au CI sont passées de 497 668 en 2013 à 598 127 en 2017 soit un accroissement annuel moyen de 4,7%. Après une baisse entre 2015 et 2016, il a été enregistré une hausse sensible entre 2016 et 2017. Depuis 2013, environ 539 000 enfants en moyenne par an font leur entrée en première année du cycle primaire (CI) selon une parité filles/garçons de 0.84 en faveur des garçons. Cet accroissement est très insuffisant comparé à celui des enfants en âge d'aller à l'école.

Tableau 12 : Evolution des nouveaux entrants selon le milieu

	2013	2014	2015	2016	2017	TAMA
Urbain	120 626	126 045	133 125	142 229	138459	3,5%
Rural	377 042	384 162	420 915	389 591	459668	5,1%
<b>Total</b>	<b>497 668</b>	<b>510 207</b>	<b>554 040</b>	<b>531 820</b>	<b>598 127</b>	<b>4,7%</b>

Les inscriptions en zone rurale sont passées de 377042 en 2013 à 459 668 en 2017 soit un TAMA négatif de 5,1% alors que le milieu urbain a progressé de 3,5%. Il faut noter que sur une moyenne de 539 000 enfants recrutés chaque année, les 2/3 sont recrutés en zone rurale, et cela compte tenu du poids de la population rurale (environ 80%) sur l'ensemble de la population.

Tableau 13 : Evolution des nouveaux entrants par sexe selon la région

DREP	SEXE	2013	2014	2015	2016	2017	TAMA
Agadez	G	8859	7853	9330	9270	10592	4,6%
	F	7651	6700	7930	8087	9257	4,9%
	T	16510	14553	17260	17357	19 849	4,7%
Diffa	G	7079	6941	7393	8718	12693	15,7%
	F	6720	6316	6995	8045	12241	16,2%
	T	13799	13257	14388	16763	24 934	15,9%
Dosso	G	38375	38234	39020	37206	41616	2,0%
	F	32412	31409	32131	31711	35272	2,1%
	T	70787	69643	71151	68917	76 888	2,1%
Maradi	G	58662	63998	65938	65823	73311	5,7%
	F	45038	47580	49784	48334	55773	5,5%
	T	103700	111578	115722	114157	129 084	5,6%
Niamey	G	19466	20478	20790	22026	23544	4,9%
	F	19485	20392	21138	22141	23707	5,0%
	T	38951	40870	41928	44167	47 251	4,9%
Tahoua	G	52174	53001	59217	52726	57975	2,7%
	F	36586	37641	44348	39641	42454	3,8%
	T	88760	90642	103565	92367	100 429	3,1%
Tillabéri	G	46038	41877	48990	42674	49609	1,9%
	F	41993	38534	44669	39048	46199	2,4%
	T	88031	80411	93659	81722	95 808	2,1%
Zinder	G	40791	47403	51205	51331	54207	7,4%
	F	36339	41850	45162	45039	49677	8,1%
	T	77130	89253	96367	96370	103 884	7,7%
Ensemble Pays	G	271444	279785	301883	289774	323547	4,5%
	F	226224	230422	252157	242046	274580	5,0%
	T	497668	510207	554040	531820	598127	4,7%

D'une manière générale le volume d'inscription en 1<sup>ère</sup> année a augmenté en 2017 par rapport à 2013 et même 2016 avec un accroissement annuel moyen de 4,2%. A l'exception de Dosso, toutes les régions ont enregistré des taux d'accroissement positifs sur la période, d'autres ont même dépassé la moyenne nationale (15,9% pour Diffa ; 7,7% pour Zinder ; et 5,3% pour Maradi, ).

Tableau 14 : Evolution des effectifs scolarisés au primaire par sexe

	2013	2014	2015	2016	2017	TAMA
Garçons	1 197 617	1 251 460	1 344 201	1 430 501	1 506 935	5,9%
Filles	968 651	1 025 561	1 100 778	1 180 851	1 261 370	6,8%
<b>Total</b>	<b>2 166 268</b>	<b>2 277 021</b>	<b>2 444 979</b>	<b>2 611 352</b>	<b>2 768 305</b>	<b>6,3%</b>

Les effectifs des élèves scolarisés ont connu une progression soutenue entre 2013 et 2017 passant de 2 166 268 à 2 768 305 soit un accroissement annuel moyen de 6,3%. Les effectifs des élèves filles sont passés de 968 651 à 1 261 370 sur la même période soit un TAMA de 6,8% dépassant la moyenne nationale. Ceux des garçons ont connu une progression de 5,9% légèrement en deçà de la moyenne nationale et de celle des filles.

Tableau 15 : Evolution des effectifs scolarisés au primaire selon le milieu

	2013	2014	2015	2016	2017	TAMA
Urbain	612 343	653 699	687 745	767 293	779 760	6,2%
Rural	1 553 925	1 623 322	1 757 234	1 844 059	1 988 545	6,4%
<b>Total</b>	<b>2 166 268</b>	<b>2 277 021</b>	<b>2 444 979</b>	<b>2 611 352</b>	<b>2 768 305</b>	<b>6,3%</b>

Au niveau sociologique, les effectifs des deux milieux ont progressé presque au même rythme (6,4% pour le milieu rural et 6,2% pour le milieu urbain) sur la période 2013-2017. Cette expansion du monde rural en matière de couverture scolaire est le résultat des différentes campagnes de sensibilisation menées en direction des populations notamment celle vivant en milieu rural et dans les zones à habitats dispersés.

Tableau 16 : Evolution des effectifs scolarisés au primaire selon la région

DREP	SEXE	2013	2014	2015	2016	2017	TAMA
Agadez	G	37960	36042	43213	50 201	50807	7,6%
	F	33804	33132	38023	44 394	45763	7,9%
	T	71764	69174	81236	94 595	96 570	7,7%
Diffa	G	28315	28328	29205	39 393	38500	8,0%
	F	27684	28246	28228	37 294	37069	7,6%
	T	55999	56574	57433	76 687	75 569	7,8%
Dosso	G	169326	176766	188628	190 986	202012	4,5%
	F	133364	141586	151222	156 327	168579	6,0%
	T	302690	318352	339850	347 313	370 591	5,2%
Maradi	G	269696	283273	307252	324 433	342512	6,2%
	F	196066	208081	225590	240 260	256469	6,9%
	T	465762	491354	532842	564 693	598 981	6,5%
Niamey	G	96441	104205	111206	117 443	126040	6,9%
	F	98257	107504	113739	121 137	130863	7,4%
	T	194698	211709	224945	238 580	256 903	7,2%
Tahoua	G	224733	234194	254544	267 064	281658	5,8%
	F	148905	157520	174729	183 750	194481	6,9%
	T	373638	391714	429273	450 814	476 139	6,2%
Tillabéry	G	180412	188669	201396	213 242	225076	5,7%
	F	165587	174180	186553	198 211	213641	6,6%
	T	345999	362849	387949	411 453	438 717	6,1%
Zinder	G	190734	199983	208757	227 739	240330	5,9%
	F	164984	175312	182694	199 478	214505	6,8%
	T	355718	375295	391451	427 217	454 835	6,3%
<b>Ensemble Pays</b>	<b>G</b>	<b>1197617</b>	<b>1251460</b>	<b>1344201</b>	<b>1 430 501</b>	<b>1 506 935</b>	<b>5,9%</b>
	<b>F</b>	<b>968651</b>	<b>1025561</b>	<b>1100778</b>	<b>1 180 851</b>	<b>1 261 370</b>	<b>6,8%</b>
	<b>T</b>	<b>2166268</b>	<b>2277021</b>	<b>2444979</b>	<b>2 611 352</b>	<b>2 768 305</b>	<b>6,3%</b>

Toutes les régions ont contribué positivement à l'accroissement des effectifs scolarisés. Certaines régions ont contribué plus fortement. La forte contribution de Diffa est due aux camps de réfugiés qui hébergent non seulement les nationaux mais aussi les ressortissants des pays voisins.

Tableau 17 : Evolution du taux brut d'admission (TBA) par sexe

	2013	2014	2015	2016	2017	Gain (point %)
Garçons	87,1%	86,3%	89,5%	82,7%	88,9%	1,72
Filles	77,0%	91,5%	79,3%	73,3%	80,0%	2,97
<b>Total</b>	<b>82,2%</b>	<b>81,0%</b>	<b>84,6%</b>	<b>78,1%</b>	<b>84,6%</b>	<b>2,33</b>
Indice de parité	0,88	1,06	0,89	0,89	0,90	0,02

Le taux brut d'admission a connu une hausse en 2017 par rapport à 2016 et a même atteint sa valeur de 2015. Toutefois, le gain positif de 0,79 point montre qu'il dépassé sa valeur de 2013. Ce taux a perdu plus de 5 points par rapport à 2016. Mais d'une manière générale, on observe une évolution en dents de scie du TBA. L'une des raisons fondamentales est que la population des enfants ayant l'âge d'être inscrits au CI croit de manière soutenue selon un rythme moyen de progression de 3,9% alors que la moyenne de recrutement est restée au tour de 500 000 enfants.

Tableau 18 : Evolution du taux brut d'admission (TBA) selon le milieu

	2013	2014	2015	2016	2017	Gain (point %)
Urbain	123,0%	123,5%	125,4%	129,0%	120,8%	-2,21
Rural	74,3%	72,7%	76,7%	68,3%	77,5%	3,20
<b>Total</b>	<b>82,2%</b>	<b>81,0%</b>	<b>84,6%</b>	<b>78,1%</b>	<b>84,6%</b>	<b>2,33</b>
Ecart urbain-rural	48,69	50,71	48,75	60,67	43,28	-5,41

La hausse du TBA global observée est due à celle du TBA du niveau rural au détriment de la zone urbaine. Si cette tendance continue on arriverait à la situation recherchée qui est l'équilibre entre les milieux. C'est-à-dire rabaisser le TBA urbain et faire monter celui de la zone rurale de façon à atteindre la parité. Cette situation est observée en 2017 avec un écart entre urbain et rural de 43,28 points en défaveur de la zone rurale. Cela constitue une très belle performance par rapport à 2016 où l'écart était de près de 61 points. Pour arriver à l'équilibre recherché, il faudrait statuer et respecter l'âge légal à l'entrée au CI.



Tableau 19 : Evolution du taux brut d'admission (TBA) par sexe selon la région

		2013	2014	2015	2016	2017	Gain(point %)
Agadez	G	97,7%	83,6%	96,1%	91,9%	101,1%	3,43
	F	96,2%	81,4%	93,2%	91,4%	100,7%	4,56
	T	97,0%	82,6%	94,7%	91,7%	100,9%	3,96
Diffa	G	59,1%	55,9%	57,7%	65,5%	91,8%	32,66
	F	61,9%	56,1%	60,2%	66,7%	97,6%	35,72
	T	60,5%	56,0%	58,9%	66,1%	94,6%	34,11
Dosso	G	108,5%	103,9%	102,2%	93,8%	100,9%	-7,56
	F	88,9%	82,9%	81,6%	77,6%	83,0%	-5,91
	T	98,6%	93,2%	91,7%	85,5%	91,8%	-6,72
Maradi	G	90,6%	94,7%	93,5%	89,9%	96,3%	5,74
	F	74,7%	75,5%	75,8%	70,8%	78,7%	4,01
	T	82,9%	85,4%	85,0%	80,7%	87,8%	4,90
Niamey	G	147,5%	149,7%	146,9%	149,8%	154,1%	6,60
	F	136,4%	137,8%	138,0%	139,1%	143,4%	6,94
	T	141,7%	143,5%	142,3%	144,2%	148,5%	6,78
Tahoua	G	84,0%	82,1%	88,4%	75,7%	80,1%	-3,88
	F	63,0%	62,4%	70,8%	60,9%	62,8%	-0,25
	T	73,9%	72,6%	79,9%	68,6%	71,8%	-2,12
Tillabéri	G	97,8%	85,3%	95,9%	80,4%	89,9%	-7,86
	F	93,6%	82,4%	91,7%	77,2%	87,9%	-5,72
	T	95,7%	83,9%	93,8%	78,8%	88,9%	-6,81
Zinder	G	60,0%	66,9%	69,4%	67,0%	68,1%	8,02
	F	59,6%	65,8%	68,2%	65,5%	69,5%	9,90
	T	59,8%	66,4%	68,8%	66,3%	68,7%	8,91
<b>Ensemble Pays</b>	<b>G</b>	<b>87,1%</b>	<b>86,3%</b>	<b>89,5%</b>	<b>82,7%</b>	<b>88,9%</b>	<b>1,72</b>
	<b>F</b>	<b>77,0%</b>	<b>75,3%</b>	<b>79,3%</b>	<b>73,3%</b>	<b>80,0%</b>	<b>2,97</b>
	<b>T</b>	<b>82,2%</b>	<b>81,0%</b>	<b>84,6%</b>	<b>78,1%</b>	<b>84,6%</b>	<b>2,33</b>

La hausse du TBA en 2017 est aussi due à la forte contribution de certaines régions qui ont atteint un niveau de TBA dépassant parfois les 100%. Les gains négatifs enregistrés par d'autres régions montrent que la valeur de leur TBA en 2017 est inférieure à celle de 2013, témoignant de fait l'évolution en dents de scie de cet indicateur qui est observée même au niveau national.

Tableau 20 : Evolution du taux net d'admission (TNA) par sexe selon la région

		2013	2014	2015	2016	2017	Gain(point %)
Agadez	G	66,3%	47,0%	52,7%	57,1%	56,5%	-9,77
	F	62,1%	46,4%	51,2%	52,8%	56,0%	-6,04
	T	64,3%	46,8%	52,0%	55,1%	56,3%	-8,03
Diffa	G	41,9%	35,9%	33,3%	48,3%	55,6%	13,68
	F	44,0%	35,9%	33,7%	48,6%	59,4%	15,39
	T	42,9%	35,9%	33,5%	48,4%	57,4%	14,49
Dosso	G	82,8%	79,2%	77,7%	76,5%	76,5%	-6,33
	F	67,1%	61,9%	61,1%	61,8%	62,0%	-5,04
	T	74,8%	70,4%	69,2%	69,0%	69,1%	-5,68
Maradi	G	70,3%	71,7%	74,5%	72,8%	77,6%	7,32
	F	56,5%	55,7%	59,0%	55,7%	62,0%	5,50
	T	63,7%	64,0%	67,0%	64,5%	70,1%	6,44
Niamey	G	67,2%	65,6%	63,3%	69,1%	65,5%	-1,73
	F	62,7%	61,5%	59,7%	64,9%	58,9%	-3,85
	T	64,9%	63,5%	61,4%	66,9%	62,1%	-2,83
Tahoua	G	61,9%	59,5%	62,5%	65,0%	55,6%	-6,35
	F	45,5%	44,0%	49,1%	51,4%	42,9%	-2,57
	T	54,0%	52,0%	56,0%	58,4%	49,4%	-4,52
Tillabéri	G	74,4%	61,7%	68,4%	64,8%	63,7%	-10,72
	F	71,3%	59,0%	65,2%	62,3%	62,9%	-8,37
	T	72,9%	60,4%	66,9%	63,6%	63,3%	-9,57
Zinder	G	40,7%	45,0%	45,7%	47,6%	48,0%	7,29
	F	39,5%	43,1%	44,3%	46,3%	48,2%	8,73
	T	40,1%	44,1%	45,0%	47,0%	48,1%	7,97
Ensemble Pays	G	62,9%	60,4%	62,6%	63,4%	62,6%	-0,31
	F	54,4%	51,4%	54,1%	54,7%	55,1%	0,75
	T	58,7%	56,0%	58,5%	59,2%	58,9%	0,21

Le Taux net d'admission continue son évolution en dents de scies au de la période. Cette évolution en dents de scie montre bien la contreperformance des régions en matière de recrutement au CI et l'évolution de la population des enfants d'âge scolaire (7 ans). Autrement dit, le rythme de progression du recrutement est inférieur au rythme de progression de la population.

Tableau 21 : Evolution du taux brut de scolarisation (TBS) selon le sexe

	2013	2014	2015	2016	2017	Gain (point %)
Garçons	77,3%	77,6%	80,2%	82,1%	83,3%	5,92
Filles	64,7%	65,8%	68,0%	70,2%	72,1%	7,39
<b>Total</b>	<b>71,2%</b>	<b>71,8%</b>	<b>74,2%</b>	<b>76,2%</b>	<b>77,8%</b>	<b>6,64</b>
Indice de parité	0,837	0,848	0,848	0,854	0,866	0,03

Le TBS global est passé de 71,2% en 2013 à 77,8% en 2017 soit un gain de 6,64 points. Celui des filles a quant à lui gagné 7,39 points (passant de 64,7% à 72,1%) sur la même période. Mais malgré cette belle performance l'écart entre le TBS filles et celui des garçons tourne autour de 11 points en défaveur du TBS des filles.

Tableau 22 : Evolution du taux brut de scolarisation (TBS) selon le milieu

	2013	2014	2015	2016	2017	Gain(point %)
Urbain	124,2%	127,3%	128,8%	138,3%	135,3%	11,1
Rural	60,9%	61,1%	63,6%	64,3%	66,7%	5,8
<b>Total</b>	<b>71,2%</b>	<b>71,8%</b>	<b>74,2%</b>	<b>76,2%</b>	<b>77,8%</b>	<b>6,6</b>
Ecart Urbain - Rural (points)	63,25	66,18	65,18	74,04	68,58	5,3

L'écart entre le TBS rural et celui de la zone urbaine persiste encore même si on contraste une baisse en 2017 (68,58 contre 74,04 points en 2016). Cette progression lente du TBS rural doit interpeller les responsables éducatifs car l'objectif longtermes rechercher est celui de la parité (indice de parité TBS rural/TBS Urbain égal à 1 ou un écart TBS rural – TBS urbain égal à zéro). Le TBS urbain de 135,3% (dépassant 100%) ne veut pas dire que tous les enfants de cette zone sont scolarisés. C'est parce que parmi ces élèves scolarisés bon nombre d'entre eux sont en retard ou en avance de leur âge au moment de leur inscription en première année (CI). Cette situation gonfle alors le numérateur qui dépasse le potentiel des enfants d'âge scolaire (7-12 ans) qui constitue le dénominateur.

Tableau 23 : Evolution du taux net de scolarisation (TNS)

	2013	2014	2015	2016	2017	Gain (point %)
Garçons	68,1%	67,0%	68,5%	71,2%	72,7%	4,63
Filles	56,9%	56,8%	58,0%	60,8%	62,7%	5,79
<b>Total</b>	<b>62,6%</b>	<b>62,0%</b>	<b>63,3%</b>	<b>66,1%</b>	<b>67,8%</b>	<b>5,20</b>
Indice de parité F/G	0,84	0,85	0,85	0,85	0,86	0,03

Le TNS est le rapport exprimé en pourcentage entre les effectifs des élèves de la tranche d'âge scolarisable (7-12 ans) officielle et la population des enfants de la même tranche d'âge. Il mesure l'intensité de la scolarisation d'un pays (région, département, commune etc.). Entre 2013 et 2017, le TNS global a gagné 5,2

points, passant de 62,6% en 2013 à 67,8% en 2017. Sur la même période, celui des filles a gagné 5,79 points (passant de 56,9% à 62,7%) alors que celui des garçons n'a gagné que 4,63 points (passant de 68,1% à 72,7%). En 2017, tous ces taux ont connu une nette progression par rapport à leur niveau de 2016.

**Tableau 24 : Evolution du taux brut de scolarisation (TBS) selon la région**

		2013	2014	2015	2016	2017	Gain (point %)
Agadez	G	84,0%	77,1%	89,4%	99,9%	97,4%	13,34
	F	83,2%	78,8%	87,5%	98,3%	97,5%	14,31
	T	83,6%	77,9%	88,5%	99,2%	97,4%	13,80
Diffa	G	49,0%	47,2%	47,2%	61,3%	57,6%	8,67
	F	52,3%	51,5%	49,9%	63,4%	60,7%	8,33
	T	50,6%	49,3%	48,5%	62,3%	59,1%	8,50
Dosso	G	93,5%	93,9%	96,5%	94,0%	95,7%	2,20
	F	72,9%	74,5%	76,6%	76,2%	79,1%	6,16
	T	83,2%	84,1%	86,5%	85,1%	87,4%	4,19
Maradi	G	85,6%	86,1%	89,6%	91,1%	92,5%	6,90
	F	63,5%	64,5%	67,1%	68,8%	70,7%	7,17
	T	74,7%	75,4%	78,5%	80,0%	81,7%	7,03
Niamey	G	131,8%	137,3%	141,7%	144,0%	148,7%	16,98
	F	122,1%	128,9%	131,8%	135,1%	140,5%	18,37
	T	126,7%	132,9%	136,5%	139,4%	144,4%	17,71
Tahoua	G	72,2%	72,4%	75,8%	76,5%	77,7%	5,48
	F	53,3%	54,2%	58,0%	58,7%	59,8%	6,46
	T	63,3%	63,8%	67,4%	68,1%	69,2%	5,94
Tillabéri	G	75,7%	75,9%	77,8%	79,3%	80,6%	4,90
	F	69,9%	70,5%	72,5%	74,2%	76,9%	7,07
	T	72,8%	73,2%	75,2%	76,7%	78,8%	5,98
Zinder	G	58,4%	58,7%	58,8%	61,8%	62,7%	4,37
	F	52,5%	53,5%	53,6%	56,3%	58,3%	5,73
	T	55,5%	56,2%	56,3%	59,1%	60,6%	5,03
<b>Ensemble Pays</b>	<b>G</b>	<b>77,3%</b>	<b>77,6%</b>	<b>80,2%</b>	<b>82,1%</b>	<b>83,3%</b>	<b>5,92</b>
	<b>F</b>	<b>64,7%</b>	<b>65,8%</b>	<b>68,0%</b>	<b>70,2%</b>	<b>72,1%</b>	<b>7,39</b>
	<b>T</b>	<b>71,2%</b>	<b>71,8%</b>	<b>74,2%</b>	<b>76,2%</b>	<b>77,8%</b>	<b>6,64</b>

Toutes les régions ont contribué de façon positive sur le TBS global. Certaines régions ont beaucoup contribué et ont enregistré des gains dépassant la moyenne nationale de 6,58 points.

Tableau 25 : Evolution du taux d'achèvement primaire(TAP) par sexe

	2013	2014	2015	2016	2017	Gain(point %)
Garçons	58,2%	71,1%	83,1%	87,4%	88,0%	29,80
Filles	44,3%	53,5%	64,6%	69,5%	72,9%	28,61
<b>Total</b>	<b>51,2%</b>	<b>62,2%</b>	<b>73,8%</b>	<b>78,4%</b>	<b>80,4%</b>	<b>29,19</b>
Indice de parité	0,76	0,75	0,78	0,79	0,83	0,07

Le taux d'achèvement est le rapport entre les promus (non redoublants) en dernière année d'études du cycle de base 1 (CM2) et la population des enfants qui ont officiellement l'âge d'être à ce niveau d'études (12 ans). Cet indicateur avec le TBA permettent d'apprécier la capacité du système éducatif à maintenir jusqu'au terme du cycle, les enfants y accédant. C'est pourquoi, il est considéré comme un indicateur de mesure de qualité des enseignements et apprentissages.

Depuis 2012, année du recensement générale de la population, ce taux n'a cessé de progresser de manière soutenue. Recalculé sur la base des données du RGPH 2012, il est passé de 51,21% en 2013 à 78,4% en 2016 et à 80,4% en 2017 suivant soit un gain de 29,19 points sur la période.

Tableau 26: Evolution du taux d'achèvement primaire(TAP) par le milieu

	2015	2016	2017	Gain (point %)
Urbain	125,3%	138,0%	141,7%	16,37
Rural	63,8%	66,8%	68,4%	4,63
<b>Total</b>	<b>73,8%</b>	<b>78,4%</b>	<b>80,3%</b>	<b>6,50</b>
Ecart Urbain -Rural	61,50	71,20	73,23	11,73

Malgré cette belle performance du TAP rural sur la période 2015-2017, l'écart urbain rural en matière d'achèvement continue de creuser, les disparités entre zone urbaine et rurale persiste encore car en 2017, l'écart est de 73,23 points contre 71,20 et 61,50 en 2016 et 2015 respectivement.

Tableau 27: Evolution du taux d'achèvement primaire(TAP) par sexe selon le milieu

TAP	Garçons	Filles	total
Rural	77,7%	59,3%	68,4%
Urbain	140,9%	142,4%	141,7%
<b>Total</b>	<b>88,0%</b>	<b>72,7%</b>	<b>80,3%</b>

Au niveau urbain, constat a été fait depuis plus de 15 ans que ce taux dépasse toujours 100%. Un fait tout à fait logique quand on sait que :

- i) Bon nombre de nos élèves du milieu rural terminent leur scolarité au niveau urbain (soit dans le privé ou transfert simple). Ils viennent alors gonfler l'effectif des élèves dans les classes terminales.
- ii) Un autre fait qui gonfle les effectifs des non redoublement du CM2 est la politique de passage et le redoublement entre les sous-cycles (Pas de redoublement entre CM1 et CM2) ;
- iii) l'accroissement de la tranche d'âge 7-12 ans est plus accentué au niveau rural qu'au niveau urbain ; cela veut dire que la progression de la population est plus lente au niveau urbain.
- iv) Parmi les élèves du CM2, une grande proportion d'élèves est rentrée en première année du cycle soit en retard ou en avance de l'âge officiel. Arrivés au CM2, certains éléments de cette cohorte auront 12 ans, une grande partie aurait moins ou plus de 12 ans. Cette situation d'entrée précoce ou tardive (pas de respect de l'âge officiel) gonfle le numérateur dans le calcul de ce taux.

En combinant ces quatre constats, on voit bien que mathématiquement si l'accroissement des effectifs du CM2 dépasse celui de la population des enfants ayant l'âge d'y être à ce niveau, le rapport entre ces deux paramètres dépasserait 100%.

Tableau 28: Evolution du taux d'achèvement primaire selon la région

	Sexe	2013	2014	2015	2016	2017	Gain (point %)
Agadez	G	61,8%	55,6%	67,6%	93,1%	86,7%	24,8
	F	62,3%	60,9%	68,6%	89,5%	85,5%	23,2
	T	62,1%	58,2%	68,1%	91,3%	86,1%	24,1
Diffa	G	35,6%	37,8%	44,2%	56,8%	45,7%	10,1
	F	39,3%	42,7%	51,1%	58,4%	47,3%	8,0
	T	37,4%	40,2%	47,6%	57,6%	46,5%	9,1
Dosso	G	73,8%	88,3%	105,6%	105,9%	110,6%	36,8
	F	49,1%	60,2%	74,9%	79,3%	88,0%	38,9
	T	61,2%	73,9%	89,9%	92,3%	99,0%	37,9
Maradi	G	64,5%	86,5%	104,9%	113,8%	106,4%	42,0
	F	44,6%	56,6%	72,5%	80,6%	77,4%	32,8
	T	54,5%	71,4%	88,5%	97,0%	91,7%	37,2
Niamey	G	98,5%	103,3%	116,5%	121,3%	131,1%	32,6
	F	89,4%	93,3%	105,0%	110,7%	123,4%	34,0
	T	93,6%	97,9%	110,3%	115,6%	127,0%	33,3
Tahoua	G	60,0%	77,8%	80,9%	84,7%	83,3%	23,3
	F	40,1%	53,8%	58,3%	60,1%	61,1%	21,0
	T	50,7%	66,6%	70,4%	73,2%	72,9%	22,2
Tillabéri	G	47,5%	57,5%	73,8%	75,3%	84,1%	36,6
	F	40,3%	47,5%	63,2%	67,2%	78,0%	37,7
	T	43,7%	52,3%	68,3%	71,1%	81,0%	37,2
Zinder	G	42,5%	50,2%	58,4%	58,7%	60,8%	18,4
	F	33,7%	40,8%	47,6%	50,1%	52,7%	19,0
	T	38,0%	45,4%	52,9%	54,3%	56,7%	18,7
Ensemble Pays	G	58,2%	71,1%	83,1%	87,4%	88,0%	29,8
	F	44,3%	53,5%	64,6%	69,5%	72,7%	28,4
	T	51,2%	62,2%	73,8%	78,4%	80,3%	29,1

Toutes les cibles des indicateurs de suivi dans le cadre de l'appui budgétaire de l'Union Européenne sont atteintes et même dépassées. On note une belle performance en milieu rural car en 2017 le TBS global est passé de 76,2% en 2016 à 77,7% en 2017 pour un objectif de 77,2% soit un gain de 1,7 point. Celui des filles est quant à lui passé de 70,2% à 72,1% soit un gain de 1,9 point. Au niveau de l'achèvement primaire, il a été enregistré une nette amélioration en milieu rural passant de 56,7% en 2016 à 60% en 2017 soit un gain de 3,3 points.

Tableau 29 : Les taux brut d'admission (TBA), de scolarisation (TBS) et le taux d'achèvement (TAP) en 2017 selon la région

Région	Sexe	Pop 7 ans	nouveaux entrants CI	TBA	Pop 7-12 ans	Effectif des élèves	TBS	Pop 12 ans	Effectif des non redoublants du CM2	TAP
Agadez	G	10 479	10 592	<b>101,1%</b>	52 188	50 807	<b>97,4%</b>	7 244	6 278	<b>86,7%</b>
	F	9 190	9 257	<b>100,7%</b>	46 930	45 763	<b>97,5%</b>	6 824	5 837	<b>85,5%</b>
	<b>T</b>	<b>19 669</b>	<b>19 849</b>	<b>100,9%</b>	<b>99 118</b>	<b>96 570</b>	<b>97,4%</b>	<b>14 067</b>	<b>12 115</b>	<b>86,1%</b>
Diffa	G	13 825	12 693	<b>91,8%</b>	66 813	38 500	<b>57,6%</b>	8 561	3 914	<b>45,7%</b>
	F	12 536	12 241	<b>97,6%</b>	61 115	37 069	<b>60,7%</b>	8 096	3 829	<b>47,3%</b>
	<b>T</b>	<b>26 362</b>	<b>24 934</b>	<b>94,6%</b>	<b>127 928</b>	<b>75 569</b>	<b>59,1%</b>	<b>16 657</b>	<b>7 743</b>	<b>46,5%</b>
Dosso	G	41 231	41 616	<b>100,9%</b>	210 995	202 012	<b>95,7%</b>	29 868	33 035	<b>110,6%</b>
	F	42 486	35 272	<b>83,0%</b>	213 156	168 579	<b>79,1%</b>	31 242	27 491	<b>88,0%</b>
	<b>T</b>	<b>83 717</b>	<b>76 888</b>	<b>91,8%</b>	<b>424 150</b>	<b>370 591</b>	<b>87,4%</b>	<b>61 111</b>	<b>60 526</b>	<b>99,0%</b>
Maradi	G	76 106	73 311	<b>96,3%</b>	370 193	342 512	<b>92,5%</b>	50 900	54 181	<b>106,4%</b>
	F	70 893	55 773	<b>78,7%</b>	362 990	256 469	<b>70,7%</b>	52 327	40 514	<b>77,4%</b>
	<b>T</b>	<b>146 999</b>	<b>129 084</b>	<b>87,8%</b>	<b>733 183</b>	<b>598 981</b>	<b>81,7%</b>	<b>103 227</b>	<b>94 695</b>	<b>91,7%</b>
Niamey	G	15 280	23 544	<b>154,1%</b>	84 746	126 040	<b>148,7%</b>	12 921	16 944	<b>131,1%</b>
	F	16 535	23 707	<b>143,4%</b>	93 136	130 863	<b>140,5%</b>	15 033	18 552	<b>123,4%</b>
	<b>T</b>	<b>31 815</b>	<b>47 251</b>	<b>148,5%</b>	<b>177 881</b>	<b>256 903</b>	<b>144,4%</b>	<b>27 954</b>	<b>35 496</b>	<b>127,0%</b>
Tahoua	G	72 343	57 975	<b>80,1%</b>	362 519	281 658	<b>77,7%</b>	48 862	40 691	<b>83,3%</b>
	F	67 618	42 454	<b>62,8%</b>	325 394	194 481	<b>59,8%</b>	42 793	26 160	<b>61,1%</b>
	<b>T</b>	<b>139 961</b>	<b>100 429</b>	<b>71,8%</b>	<b>687 913</b>	<b>476 139</b>	<b>69,2%</b>	<b>91 656</b>	<b>66 851</b>	<b>72,9%</b>
Tillabéri	G	55 172	49 609	<b>89,9%</b>	279 351	225 076	<b>80,6%</b>	39 641	33 340	<b>84,1%</b>
	F	52 568	46 199	<b>87,9%</b>	277 680	213 641	<b>76,9%</b>	42 852	33 439	<b>78,0%</b>
	<b>T</b>	<b>107 741</b>	<b>95 808</b>	<b>88,9%</b>	<b>557 031</b>	<b>438 717</b>	<b>78,8%</b>	<b>82 493</b>	<b>66 779</b>	<b>81,0%</b>
Zinder	G	79 655	54 207	<b>68,1%</b>	383 001	240 330	<b>62,7%</b>	52 311	31 826	<b>60,8%</b>
	F	71 471	49 677	<b>69,5%</b>	368 132	214 505	<b>58,3%</b>	54 754	28 859	<b>52,7%</b>
	<b>T</b>	<b>151 125</b>	<b>103 884</b>	<b>68,7%</b>	<b>751 133</b>	<b>454 835</b>	<b>60,6%</b>	<b>107 066</b>	<b>60 685</b>	<b>56,7%</b>
Ensemble Pays	<b>G</b>	<b>364 091</b>	<b>323 547</b>	<b>88,9%</b>	<b>1 809 805</b>	<b>1 506 935</b>	<b>83,3%</b>	<b>250 309</b>	<b>220 209</b>	<b>88,0%</b>
	<b>F</b>	<b>343 297</b>	<b>274 580</b>	<b>80,0%</b>	<b>1 748 531</b>	<b>1 261 370</b>	<b>72,1%</b>	<b>253 922</b>	<b>184 681</b>	<b>72,7%</b>
	<b>T</b>	<b>707 389</b>	<b>598 127</b>	<b>84,6%</b>	<b>3 558 337</b>	<b>2 768 305</b>	<b>77,8%</b>	<b>504 230</b>	<b>404 890</b>	<b>80,3%</b>



### 1.3 Les écoles normales

Tableau 30 : Evolution des élèves-maitres

		2012-13	2013-14	2014-15	2016	2017	TAMA
Effectifs élèves-maitres	<b>Total</b>	<b>9838</b>	<b>11899</b>	<b>12031</b>	<b>13907</b>	<b>12206</b>	<b>5,5%</b>
	<b>Femmes</b>	6486	8287	8581	9999	<b>8742</b>	<b>7,7%</b>
	<b>% femmes</b>	65,9%	69,6%	71,3%	71,9%	<b>71,6%</b>	

Les effectifs des élèves-maitres sont passés de 9838 en 2013 à 12 206 en 2017 soit un accroissement annuel moyen de 5,5%. La baisse des effectifs constatée par rapport à 2016 est due à la mise en œuvre des mesures dans le recrutement et l'admission dans les écoles normales en vue de disposer des enseignants de qualité aptes à transmettre le savoir aux élèves-maitres. Sur la même période les effectifs des élèves-maitres du sexe féminin sont passés de 6486 à 8742 suivant un TAMA de 7,7%. On assiste alors à une féminisation de plus en plus du corps enseignant car le poids de cette catégorie est passé de 60,9% en 2012, à 65,9% en 2013 et à 71,6% en 2017. Si cette tendance se maintient, en moins de 15 ans le poids des élèves-maitres de sexe féminin avoisinerait les 100%.

Tableau 31 : Evolution des sortants des écoles normales

		2012-13	2013-14	2014-15	2015-16	2016-17	TAMA
Sortants des écoles normales	<b>Total</b>	<b>4252</b>	<b>4260</b>	<b>5754</b>	<b>5120</b>	<b>6561</b>	<b>11,5%</b>
	<b>Femmes</b>	2620	2816	3417	2970	4790	16,3%
	<b>% Femmes</b>	61,6%	66,1%	59,4%	58,0%	73,01%	

Sur la période 2013-2017, 5189 élèves-maitres en moyenne sortent chaque année des écoles normales dont une moyenne de 3322 de sexe féminin pour prétendre embrasser la carrière d'enseignant du primaire. Le recrutement de cet important flux des sortants des écoles normales diminuerait le poids des enseignants contractuels sans formation pour permettre de disposer que des enseignants qualifiés. Une situation qui améliorerait la qualité des apprentissages au Niger.

#### 1.4 Alphabétisation et éducation non formelle

Tableau 32 : Evolution des inscrits

	2009-10	2010-11	2011-12	2012-13	2013-14	2014-15	2015-16	TAMA
Hommes	19 449	17 864	14 342	13 251	19 756	14 691	9 443	-10,7%
Femmes	48 542	34 778	30 033	29 837	39 989	40 852	38 325	8,7%
<b>Total</b>	<b>67 991</b>	<b>52 642</b>	<b>44 375</b>	<b>43 088</b>	<b>59 745</b>	<b>55 543</b>	<b>47 768</b>	<b>3,5%</b>
<i>% des femmes</i>	<i>71,39</i>	<i>66,07</i>	<i>67,68</i>	<i>69,25</i>	<i>66,93</i>	<i>73,55</i>	<i>80,2%</i>	

Les inscriptions dans les centres d’alphabétisation ont connu une évolution en dents de scie entre 2010 et 2016. Cette situation est identique au niveau des inscrits hommes et femmes. Mais globalement le nombre d’inscrit a considérablement diminué par rapport à 2015. Cette diminution est perçue aux niveaux des deux sexes et plus ressentie chez les hommes. Mais la proportion des femmes a quand même augmenté de près de 07 points par rapport à 2015.

Tableau 33 : Evolution des alphabétisés

	2013	2014	2015	2016	2017	TAMA
Homme	6 935	9 412	6 912	4 522	4 023	-12,7%
Femme	14 872	15 172	16 101	17 511	11 286	-6,7%
<b>Total</b>	<b>21 891</b>	<b>24 584</b>	<b>23 013</b>	<b>22 033</b>	<b>15 309</b>	<b>-8,6%</b>

Les effectifs des alphabétisés ont évolué en dents de scie à travers les campagnes d’alphabétisation de 2013 à 2017. La campagne 2016 a enregistré une baisse non seulement par rapport à 2015 mais aussi par rapport la campagne 2014. Celle de 2017 a aussi enregistré des baisses par rapport aux années antérieures. Pour prétendre rehausser l’indice de développement humain, il faudrait accélérer l’alphabétisation en alphabétisant des centaines de milliers d’adultes (15 ans et plus). Cela se fera à travers l’ouverture des centres d’alphabétisation et une inscription massive dans les centres ouverts ainsi que la mise en œuvre des mesures de maintien des inscrits jusqu’à la fin de la campagne d’alphabétisation.

Tableau 34 : Evolution des effectifs, Nombre d'alphabétisés et Taux de réussite

		2012-13	2013-14	2014-15	2015-16	2016-17
parvenus fin campagne	Hommes	11 099	16 659	11 458	7 172	13 858
	Femmes	28 459	34 643	35 246	32 755	20 051
	<b>Total</b>	<b>39 558</b>	<b>51 302</b>	<b>46 704</b>	<b>39 927</b>	<b>33 909</b>
Alphabétisés	Hommes	6 935	9 412	6 912	4 522	4 023
	Femmes	14 872	15 172	16 101	17 511	11 286
	<b>Total</b>	<b>21 807</b>	<b>24 584</b>	<b>23 013</b>	<b>22 033</b>	<b>15 309</b>
taux de réussite %	Hommes	62,48	56,50	60,32	63,05	29,03
	Femmes	52,26	43,80	45,68	53,46	56,29
	<b>Total</b>	<b>55,13</b>	<b>47,92</b>	<b>49,27</b>	<b>55,18</b>	<b>42,66</b>

Le taux de réussite en fin de campagne d'alphabétisation a connu une évolution en dents de scie sur la période 2013 et 2017. Des mesures doivent être prises afin d'améliorer les services d'alphabétisation et donc améliorer la qualité.

Tableau 35 : Centres et alphabétisés selon la région

Région	2014-2015				2015-2016				2016-2017			
	Centres	Alphabétisés hommes	Alphabétisés femmes	Total	Centres	Alphabétisés hommes	Alphabétisés femmes	Total	Centres	Alphabétisés hommes	Alphabétisés femmes	Total
Agadez	49	281	440	721	21	49	335	384	94	128	891	1019
Diffa	43	104	304	408	42	169	717	886	14	17	27	44
Dosso	436	1 364	2 731	4 095	329	1119	2015	3134	124	135	1747	1882
Maradi	390	2 199	3 776	5 975	281	1234	3949	5183	290	1263	4245	5508
Niamey	37	112	417	529	30	197	544	741	35	88	226	314
Tahoua	147	492	1 395	1 887	209	629	2591	3220	224	965	1685	2650
Tillabéry	133	472	1 942	2 414	172	415	2786	3201	173	524	1238	1762
Zinder	409	1 888	5 096	6 984	351	710	4574	5284	371	903	1227	2130
<b>Ensemble Pays</b>	<b>1644</b>	<b>6 912</b>	<b>16 101</b>	<b>23 013</b>	<b>1 435</b>	<b>4 522</b>	<b>17 511</b>	<b>22 033</b>	<b>1 325</b>	<b>4 023</b>	<b>11 286</b>	<b>15 309</b>

La baisse du nombre d'alphabétisés est en lien direct avec les centres ouverts à travers les différentes régions du pays. Cette baisse a été constatée depuis la campagne de 2015. Ainsi, le nombre de centres ouverts est passé de 1644 à 1435 et à 1325 respectivement pour 2015, 2016 et 2017.

Tableau 36 : Taux de réussite en 2016 dans les centres d'alphabétisation selon la région

Région	Taux de réussite dans les centres en 2016 (en %)			Taux de réussite dans les centres en 2017 (en %)		
	Hommes	Femmes	Total	Hommes	Femmes	Total
Agadez	63,6	62,4	62,5	30,62	43,32	41,17
Diffa	74,1	67,5	68,7	25,00	96,43	45,83
Dosso	75,3	54,9	60,7	16,34	63,57	52,66
Maradi	64,1	54,9	56,9	72,42	55,35	52,64
Niamey	71,9	58,9	61,9	60,27	65,13	63,69
Tahoua	60,5	59,5	59,7	69,03	57,80	61,44
Tillabéri	51	60,5	59,1	79,39	74,44	75,85
Zinder	53,4	43,9	45	10,50	46,76	18,98
<b>Ensemble</b>	<b>63,1</b>	<b>53,5</b>	<b>55,2</b>	<b>29,03</b>	<b>56,29</b>	<b>42,66</b>

Le taux de réussite en alphabétisation, mesure la qualité des services d'alphabétisation (formation et apprentissage). Le taux global de réussite de 55,2% dans les centres d'alphabétisation cache beaucoup de disparités. Celui des hommes (63,1%) dépasse largement la moyenne nationale et celui des femmes (53,5%). Globalement, l'indice de parité homme-femme s'établit au tour de 0,85 en défaveur des femmes. En 2017, on enregistre une baisse du taux de réussite au niveau national, et au niveau des hommes mais une bonne performance au niveau des femmes avec près de 3 points de gain par rapport à 2016.

Tableau 37 : Evolution des centres d'éducation non formelle

	2013	2014	2015	2016	TAMA
Passerelles	124	60	175	396	47,3%
Classes de seconde chance	54	13	81	199	54,5%
Centre d'éducation alternative (CEA)	10	10	10	20	26,0%
CCEAJ				200	

En 2016, les centres d'éducation non formelle ont connu une forte augmentation par rapport aux années antérieures. Ainsi, les classes de seconde chance ont connu une progression remarquable, plus du double de leur nombre de 2015 et un TAMA de 54,5% sur la période 2013-2016. Même tendance observée au niveau des passerelles avec un TAMA de 47,3% sur la même période. Les CEA ont aussi doublé leur nombre de 2015 et ont progressé sur un TAMA de 26% sur la même période.

Tableau 38 : Evolution des effectifs dans les centres d'éducation non formelle

	20113			2014			2015			2016		
	Garçons	Filles	Total	Garçons	Filles	Total	Garçons	Filles	Total	Garçons	Filles	Total
Passerelles	765	636	1401	715	391	1106	3129	2567	5696	2557	3061	5618
Seconde chance	661	618	1279	257	224	481	1283	826	2109	1467	1620	3087
CEA	103	153	256	103	153	256	178	231	409	189	223	412
CCEAJ										3418	2359	5777
<b>Total</b>	<b>1529</b>	<b>1407</b>	<b>2936</b>	<b>1075</b>	<b>768</b>	<b>1843</b>	<b>4530</b>	<b>3624</b>	<b>8214</b>	<b>7631</b>	<b>7263</b>	<b>14894</b>

L'évolution des effectifs ont suivi celle des centres d'éducation non formelle avec une forte augmentation en 2016. Entre 2013 et 2016, les effectifs globaux dans les centres d'éducation non formelle ont évolué en dents de scie avec un pic en 2016. Les effectifs des classes passerelles ont évolué dans le même sens que le nombre de classes passerelles.

Tableau 39 : Historique des effectifs dans les centres d'éducation non formelle et taux de transfert

Années	Centres	Apprenants Enrôlés			Apprenants évalués			apprenants transférés			Taux de transfert		
		G	F	Total	G	F	Total	G	F	Total	G	F	Total
2007/2008	40	574	651	1225	509	474	983	509	474	983	100,0%	100,0%	100,0%
2008/2009	60	790	750	1540	615	574	1189	615	574	1189	100,0%	100,0%	100,0%
2009/2010	60	990	810	1800	788	646	1434	788	646	1434	100,0%	100,0%	100,0%
2010/2011	60	860	534	1394	661	623	1284	661	623	1284	100,0%	100,0%	100,0%
2011/2012	110	1753	1547	3300	1195	1250	2445	1195	1250	2445	100,0%	100,0%	100,0%
2012/2013	112	1575	1561	3136	1482	1396	2878	1482	1396	2878	100,0%	100,0%	100,0%
2013/2014	83	1121	1012	2133	1121	1012	2133	1121	1012	2133	100,0%	100,0%	100,0%
2014/2015	50	715	391	1106	498	272	770	498	272	770	100,0%	100,0%	100,0%
2015/2016	180	2614	2032	4646	2440	1928	4368	2440	1928	4368	100,0%	100,0%	100,0%
2016 /2017	333	4721	4134	8855	4251	3958	8209	4215	3931	8146	99,2%	99,3%	99,2%

Tableau 40 : Evolution des élèves et étudiants de l'IFAENF

	2013	2014	2015	2016	2017	TAMA
Hommes	83	86	88	98	99	4,5%
Femmes	125	155	157	169	161	6,5%
<b>Total</b>	<b>208</b>	<b>241</b>	<b>245</b>	<b>267</b>	<b>260</b>	<b>5,7%</b>

Les effectifs des élèves et étudiants de l'IFAENF sont passés de 179 en 2012 à 267 en 2016 soit un accroissement de 10,5%. Mais les effectifs des femmes ont plus évolué passant de 99 à 169 sur la même période. Même si leur poids a légèrement diminué en 2016 par rapport à 2015 et 2014, les effectifs des femmes ont considérablement augmenté en volume entre 2014 et 2016.

Tableau 41: Effectif des élèves et étudiants de l'IFAENF selon le niveau et statut en 2016

	Niveau	Public	Privé	Total
<b>2016</b>	Moyen	152	74	226
	supérieur	18	23	41
	<b>Total</b>	<b>170</b>	<b>97</b>	<b>267</b>
<b>2017</b>	Moyen	150	74	224
	supérieur	15	21	36
	<b>Total</b>	<b>165</b>	<b>95</b>	<b>260</b>

Depuis sa création, l'IFAENF accueille des élèves et étudiants des niveaux moyen et supérieur et selon le statut public ou privé. En 2017, on constate une légère diminution des effectifs de l'IFAENF du point de vue statut, le public représente plus de deux tiers des effectifs soit 63,7% en 2016 et 63,5% en 2017. Concernant le niveau accueilli, le public représente 84,6% et 86,2% des effectifs de 2016 et 2017 respectivement.

Tableau 42 : Résultats des examens à l'IFAENF

Année	présentés	admis	Taux d'admission
2014	44	44	100,0%
2015	75	75	100,0%
2016	88	86	97,7%
2017	59	59	100,0%

Le taux d'admission après les examens à l'IFAENF a depuis 2014 tourné au tour de 100%. Ceci témoigne de la qualité des enseignements et apprentissages au niveau de cet institut qui doit mettre à la disposition des centres d'alphabétisation des produits de qualité.

Tableau 43 : contribution des CGDES à l'amélioration de l'accès et de la qualité des enseignements et apprentissages

	2013	2014	2015	2016	2017	TAMA
Nombre CGDES ayant construit des classes paillotes	11551	12387	12986	12 649	12241	1,5%
Nombre CGDES ayant réalisé les cours de rattrapage	9531	10196	9491	10 302	10161	1,6%
Nombre CGDES ayant réalisé les études de nuit/tutorat	6942	6639	6671	7 868	7865	3,2%
<b>Montant total mobilisé</b>	<b>2 048 888 860</b>	<b>2 446 580 630</b>	<b>2 731 580 630</b>	<b>2 585 664 830</b>	<b>2 571 357 100</b>	<b>5,8%</b>

Les comités de gestion décentralisée des établissements scolaires (CGDES) sont des structures communautaires qui sont installées dans toutes les écoles. Ils participent dans l'amélioration de l'accès et de la qualité de l'éducation. Ils mettent en œuvre des activités contenues dans les plans d'actions qu'ils élaborent. Pour ce faire, ils mobilisent volontairement des ressources financières et physiques pour appuyer l'Etat. Ainsi, entre 2013 et 2017 les CGDES ont mobilisé 12,384 milliards soit une moyenne de 2,476 milliards par an.

Tableau 44 : Réalisation des CGDES en 2016 – 2017

Région	Total paillotes construites	Nombre total d'heures de rattrapage réalisées	Nombre total d'heures d'études de nuit/tutorat réalisées
Agadez	292	26979	12 124
Diffa	768	17 324	20 847
Dosso	3 967	141 689	134 254
Maradi	6405	120 200	152176,4
Niamey	283	39 194	640
Tahoua	4 025	258 908	206 758
Tillabéry	4677	195615	159148
Zinder	4278	136907	96578
<b>Total</b>	<b>24 695</b>	<b>936 816</b>	<b>782 525</b>

Une des principales activités réalisées par les communautés à la base est la confection des classes provisoires sous forme des hangars ou paillotes améliorées. Pour l'année 2016-2017, les communautés ont contribué avec la confection de 24 695 paillotes (ce chiffre est en baisse par rapport à l'année précédente où il était de 26 707 classes paillotes), soit une moyenne de 2 paillotes par CGDES. Aussi, en considérant un nombre moyen de 50 élèves par salle de classe paillote, les communautés ont contribué à abriter 1 234 750 élèves en 2016-2017.

Les cours de rattrapage constituent avec le tutorat/cours de nuit, l'une des activités phares des CGDES rentrant dans le cadre de l'amélioration de la qualité des enseignements/apprentissages par l'augmentation du temps scolaire qu'ils génèrent. Une moyenne de 92 heures en cours de rattrapage par CGDES et 99 heures d'étude de nuit/tutorat se dégage en 2016-2017, soit une récupération de plus de 196 heures en moyenne par CGDES.

**Tableau 45 : contributions des Mairies au fonctionnement des FCC en 2016 - 2017**

Région	Nombre total de FCC	Nbre FCC ayant bénéficié de la contribution des Mairies	% des FCC bénéficiaires	Montant total mobilisé
Agadez	15	12	80%	1 952 000
Diffa	12	8	67%	110 000
Dosso	43	42	98%	2 351 500
Maradi	47	40	85%	1 900 900
Niamey	5	1	20%	500 000
Tahoua	44	44	100%	3 390 000
Tillabéri	45	42	93%	7 157 400
Zinder	55	45	82%	6 217 700
<b>Total</b>	<b>266</b>	234	88%	<b>23 579 500</b>

Les Fédérations Communales des CGDES sont des structures de la GDE ayant un ancrage au niveau des communes. Elles sont constituées des CGDES relevant de la commune et ont pour premiers partenaires les mairies. Elles élaborent en fonction des spécificités des CGDES qui les constituent un plan d'action annuel qu'elles exécutent. Les activités des FCC s'articulent autour des Assemblées Générales (AG). Trois AG sont statutaires: une en fin du premier trimestre pour faire le bilan de récupération des plans d'actions, une AG à mi-parcours en février-mars et une AG bilan en fin d'année. Les ressources financières des FCC proviennent des cotisations des CGDES, des contributions des mairies et d'autres partenaires. Du bon fonctionnement des FCC dépend toute la dynamique de la GDE. En 2016-2017, 234 FCC sur les 266 ont reçu des appuis des mairies pour un montant de **23 579 500** FCFA, soit une moyenne de **100 767** FCFA par FCC.



Tableau 46 : Evolution des budgets

	2012	2013	2014	2015	2016	2017
Budget Général	1262,8	1450	1676,9	1730,1	1133,7	1809,5
Budget MEP/A/PLN/EC	113,1	140,8	166,7	147,2	141,4	134,3
<b>% du budget Education de base</b>	9	9,7	9,9	8,5	10,8	7,4

Entre 2012 et 2014, le budget voté au titre du MEP/A/PLN/EC a connu une augmentation en volume (de 113,1 à 166,7 milliards de francs CFA). Sa proportion par rapport au budget général a évolué selon la même tendance. Cependant, le budget MEP/A/PLN/EC a connu une baisse en volume successivement en 2015 (147,2 milliards en 2015 contre 166,7 en 2014) et en 2016 (141,4 milliards en 2016 contre 147,2 en 2015). Et la proportion par rapport au budget général de l'Etat a aussi connu une baisse de plus de trois points par rapport à 2016 (de 8,5% en 2015 à 10,8% en 2016 et 7,4% en 2017).

## PRINCIPAUX CHIFFRES AU TITRE DE L'ANNEE 2016-2017

### I. Education Préscolaire

#### I.1. Les établissements du préscolaires à la date de collecte

Régions	Zone	Public	Privé	Communautaire	Total général
AGADEZ	Rurale	23	2	2	27
	Urbaine	60	12	6	78
Total AGADEZ		83	14	8	105
DIFFA	Rurale	69		23	92
	Urbaine	33	4		37
Total DIFFA		102	4	23	129
DOSSO	Rurale	138	3	16	157
	Urbaine	55	10	4	69
Total DOSSO		193	13	20	226
MARADI	Rurale	58	2	84	144
	Urbaine	53	16	5	74
Total MARADI		111	18	89	218
NIAMEY	Rurale				
	Urbaine	169	56	57	282
Total NIAMEY		169	56	57	282
TAHOUA	Rurale	162	4	43	209
	Urbaine	105	11	4	120
Total TAHOUA		267	15	47	329
TILLABERY	Rurale	221	6	22	249
	Urbaine	63	3		66
Total TILLABERY		284	9	22	315
ZINDER	Rurale	126	3	128	257
	Urbaine	57	14	4	75
Total ZINDER		183	17	132	332
<b>Ensemble Pays</b>	<b>Rurale</b>	<b>797</b>	<b>20</b>	<b>318</b>	<b>1 135</b>
	<b>Urbaine</b>	<b>595</b>	<b>126</b>	<b>80</b>	<b>801</b>
	<b>Total</b>	<b>1 392</b>	<b>146</b>	<b>398</b>	<b>1 936</b>

## I.2. Les salles de classe du préscolaires à la date de collecte

Régions	Zone	Public	Privé	Communautaire	Total général
AGADEZ	Rurale	35	2	2	39
	Urbaine	136	24	13	173
Total AGADEZ		171	26	15	212
DIFFA	Rurale	87		23	110
	Urbaine	90	4		94
Total DIFFA		177	4	23	204
DOSSO	Rurale	171	3	16	190
	Urbaine	155	17	4	176
Total DOSSO		326	20	20	366
MARADI	Rurale	90	3	97	190
	Urbaine	155	27	7	189
Total MARADI		245	30	104	379
NIAMEY	Rurale				
	Urbaine	598	120	66	784
Total NIAMEY		598	120	66	784
TAHOUA	Rurale	215	4	45	264
	Urbaine	214	17	4	235
Total TAHOUA		429	21	49	499
TILLABERY	Rurale	279	7	24	310
	Urbaine	121	4		125
Total TILLABERY		400	11	24	435
ZINDER	Rurale	158	3	132	293
	Urbaine	136	23	4	163
Total ZINDER		294	26	136	456
<b>Ensemble Pays</b>	<b>Rurale</b>	<b>1 035</b>	<b>22</b>	<b>339</b>	<b>1 396</b>
	<b>Urbaine</b>	<b>1 605</b>	<b>236</b>	<b>98</b>	<b>1 939</b>
	<b>Total</b>	<b>2 640</b>	<b>258</b>	<b>437</b>	<b>3 335</b>

### I.3. Les éducateurs du préscolaires à la date de collecte

Régions	Zone	Public	Privé	Communautaire	Total général
AGADEZ	Rurale	47	2	2	51
	Urbaine	145	25	14	184
Total AGADEZ		192	27	16	235
DIFFA	Rurale	105		31	136
	Urbaine	97	5		102
Total DIFFA		202	5	31	238
DOSSO	Rurale	177	4	16	197
	Urbaine	153	16	5	174
Total DOSSO		330	20	21	371
MARADI	Rurale	92	3	95	190
	Urbaine	158	30	8	196
Total MARADI		250	33	103	386
NIAMEY	Rurale				
	Urbaine	638	125	98	861
Total NIAMEY		638	125	98	861
TAHOUA	Rurale	235	6	24	265
	Urbaine	226	22	5	253
Total TAHOUA		461	28	29	518
TILLABERY	Rurale	301	7	24	332
	Urbaine	129	4		133
Total TILLABERY		430	11	24	465
ZINDER	Rurale	177	3	122	302
	Urbaine	148	25	4	177
Total ZINDER		325	28	126	479
<b>Ensemble Pays</b>	<b>Rurale</b>	<b>1 134</b>	<b>25</b>	<b>314</b>	<b>1 473</b>
	<b>Urbaine</b>	<b>1 694</b>	<b>252</b>	<b>134</b>	<b>2 080</b>
	<b>Total</b>	<b>2 828</b>	<b>277</b>	<b>448</b>	<b>3 553</b>

#### I.4. Les effectifs des enfants du préscolaires à la date de collecte

Régions	Zone	Public	Privé	Communautaire	Total général
AGADEZ	Rurale	1 284	38	81	1 403
	Urbaine	5 796	871	518	7 185
Total AGADEZ		7 080	909	599	8 588
DIFFA	Rurale	3 879		599	4 478
	Urbaine	2 976	246		3 222
Total DIFFA		6 855	246	599	7 700
DOSSO	Rurale	6 968	159	708	7 835
	Urbaine	4 703	519	152	5 374
Total DOSSO		11 671	678	860	13 209
MARADI	Rurale	3 856	183	4 766	8 805
	Urbaine	5 917	1 100	311	7 328
Total MARADI		9 773	1 283	5 077	16 133
NIAMEY	Rurale				
	Urbaine	20 965	5 117	3 046	29 128
Total NIAMEY		20 965	5 117	3 046	29 128
TAHOUA	Rurale	9 102	266	2 042	11 410
	Urbaine	7 596	928	435	8 959
Total TAHOUA		16 698	1 194	2 477	20 369
TILLABERY	Rurale	10 630	270	1 014	11 914
	Urbaine	4 104	164		4 268
Total TILLABERY		14 734	434	1 014	16 182
ZINDER	Rurale	6 249	124	5 015	11 388
	Urbaine	5 963	946	165	7 074
Total ZINDER		12 212	1 070	5 180	18 462
<b>Ensemble Pays</b>	<b>Rurale</b>	<b>41 968</b>	<b>1 040</b>	<b>14 225</b>	<b>57 233</b>
	<b>Urbaine</b>	<b>58 020</b>	<b>9 891</b>	<b>4 627</b>	<b>72 538</b>
	<b>Total</b>	<b>99 988</b>	<b>10 931</b>	<b>18 852</b>	<b>129 771</b>

## II. Enseignement Primaire

### II.1 Nombre d'écoles, salles de classe, maîtres et élèves par zone

DREP	DEPARTEMENT	Zone	Ecoles	Salles de classe utilisées	Elèves	Maitres chargés du cours	Ratio élèves/maitre
AGADEZ	ADERBISANAT	Rurale	90	247	4341	139	31
		Urbaine	5	35	1536	44	35
	<b>Total ADERBISANAT</b>		<b>95</b>	<b>282</b>	<b>5877</b>	<b>183</b>	<b>32</b>
	AGADEZ VILLE	Rurale	10	65	2410	69	35
		Urbaine	78	665	33461	1019	33
	<b>Total AGADEZ VILLE</b>		<b>88</b>	<b>730</b>	<b>35871</b>	<b>1088</b>	<b>33</b>
	ARLIT	Rurale	48	165	3090	128	24
		Urbaine	50	424	18263	695	26
	<b>Total ARLIT</b>		<b>98</b>	<b>589</b>	<b>21353</b>	<b>823</b>	<b>26</b>
	BILMA	Rurale	24	135	3345	160	21
		Urbaine	4	30	885	53	17
	<b>Total BILMA</b>		<b>28</b>	<b>165</b>	<b>4230</b>	<b>213</b>	<b>20</b>
	IFEROUANE	Rurale	57	179	3819	151	25
		Urbaine	3	11	214	19	11
	<b>Total IFEROUANE</b>		<b>60</b>	<b>190</b>	<b>4033</b>	<b>170</b>	<b>24</b>
	INGALL	Rurale	95	289	5488	143	38
		Urbaine	7	56	2490	76	33
	<b>Total INGALL</b>		<b>102</b>	<b>345</b>	<b>7978</b>	<b>219</b>	<b>36</b>
	TCHIROZERINE	Rurale	189	748	15018	535	28
		Urbaine	14	75	2210	86	26
<b>Total TCHIROZERINE</b>		<b>203</b>	<b>823</b>	<b>17228</b>	<b>621</b>	<b>28</b>	
<b>Total AGADEZ</b>		<b>Rurale</b>	<b>513</b>	<b>1828</b>	<b>37511</b>	<b>1325</b>	<b>28</b>
		<b>Urbaine</b>	<b>161</b>	<b>1296</b>	<b>59059</b>	<b>1992</b>	<b>30</b>
		<b>Total</b>	<b>674</b>	<b>3124</b>	<b>96570</b>	<b>3317</b>	<b>29</b>
DIFFA	BOSSO	Rurale	11	97	5019	125	40
		<b>Total BOSSO</b>		<b>11</b>	<b>97</b>	<b>5019</b>	<b>125</b>
	DIFFA	Rurale	113	467	11914	461	26
		Urbaine	29	277	11895	504	24
	<b>Total DIFFA</b>		<b>142</b>	<b>744</b>	<b>23809</b>	<b>965</b>	<b>25</b>
	GOUDOUMARIA	Rurale	180	617	11699	485	24
		Urbaine	3	22	1199	32	37
	<b>Total GOUDOUMARIA</b>		<b>183</b>	<b>639</b>	<b>12898</b>	<b>517</b>	<b>25</b>
	MAINE SOROA	Rurale	226	857	14456	614	24
		Urbaine	17	123	4334	215	20
	<b>Total MAINE SOROA</b>		<b>243</b>	<b>980</b>	<b>18790</b>	<b>829</b>	<b>23</b>
N'GOURTI	Rurale	80	249	4055	111	37	
	Urbaine	2	4	102	3	34	
<b>Total N'GOURTI</b>		<b>82</b>	<b>253</b>	<b>4157</b>	<b>114</b>	<b>36</b>	

DREP	DEPARTEMENT	Zone	Ecoles	Salles de classe utilisées	Elèves	Maitres chargés du cours	Ratio élèves/maitre
	N'GUIGMI	Rurale	67	220	5118	169	30
		Urbaine	18	131	5778	251	23
	<b>Total N'GUIGMI</b>		<b>85</b>	<b>351</b>	10896	420	26
<b>Total DIFFA</b>		<b>Rurale</b>	<b>677</b>	<b>2507</b>	<b>52261</b>	<b>1965</b>	<b>27</b>
		<b>Urbaine</b>	<b>69</b>	<b>557</b>	<b>23308</b>	<b>1005</b>	<b>23</b>
		<b>Total</b>	<b>746</b>	<b>3064</b>	<b>75569</b>	<b>2970</b>	<b>25</b>
<b>DOSSO</b>	BOBOYE	Rurale	331	1267	39835	1179	34
		Urbaine	12	104	9347	154	61
	<b>Total BOBOYE</b>		<b>343</b>	1371	49182	<b>1333</b>	37
	DIOUNDIU	Rurale	166	580	19059	566	34
		Urbaine	4	36	1026	46	22
	<b>Total DIOUNDIU</b>		<b>170</b>	616	20085	<b>612</b>	33
	DOGONDOUTCHI	Rurale	463	1445	59279	1418	42
		Urbaine	29	193	8086	283	29
	<b>Total DOGONDOUTCHI</b>		<b>492</b>	1638	67365	<b>1701</b>	40
	DOSSO	Rurale	631	2092	70474	2075	34
		Urbaine	57	431	19158	974	20
	<b>Total DOSSO</b>		<b>688</b>	2523	89632	<b>3049</b>	29
	FALMEY	Rurale	134	406	14323	402	36
	<b>Total FALMEY</b>		<b>134</b>	406	14323	<b>402</b>	36
	GAYA	Rurale	241	800	25215	779	32
		Urbaine	42	338	14949	512	29
	<b>Total GAYA</b>		<b>283</b>	1138	40164	<b>1291</b>	31
	LOGA	Rurale	276	915	32288	896	36
		Urbaine	5	35	1358	56	24
	<b>Total LOGA</b>		<b>281</b>	950	33646	<b>952</b>	35
TIBIRI	Rurale	314	1202	54654	1184	46	
	Urbaine	8	43	1540	58	27	
<b>Total TIBIRI</b>		<b>322</b>	1245	56194	<b>1242</b>	45	
<b>Total DOSSO</b>		<b>Rurale</b>	<b>2556</b>	<b>8707</b>	<b>315127</b>	<b>8499</b>	<b>37</b>
		<b>Urbaine</b>	<b>157</b>	<b>1180</b>	<b>55464</b>	<b>2083</b>	<b>27</b>
		<b>Total</b>	<b>2713</b>	<b>9887</b>	<b>370591</b>	<b>10582</b>	<b>35</b>
<b>MARADI</b>	MARADI VILLE	Urbaine	121	1287	82247	1577	52
	<b>Total MARADI VILLE</b>		<b>121</b>	<b>1287</b>	82247	1577	52
	AGUIE	Rurale	201	916	41134	949	43
		Urbaine	11	92	6199	145	43
	<b>Total AGUIE</b>		<b>212</b>	<b>1008</b>	47333	1094	43
	BERMO	Rurale	92	231	5797	155	37
		Urbaine	1	9	704	16	44
	<b>Total BERMO</b>		<b>93</b>	<b>240</b>	6501	171	38
	DAKORO	Rurale	614	1952	82153	1768	46
		Urbaine	12	111	6550	138	47
	<b>Total DAKORO</b>		<b>626</b>	<b>2063</b>	88703	1906	47
GAZAOUA	Rurale	125	429	18854	427	44	
	Urbaine	10	52	4125	70	59	
<b>Total GAZAOUA</b>		<b>135</b>	<b>481</b>	22979	497	46	

DREP	DEPARTEMENT	Zone	Ecoles	Salles de classe utilisées	Elèves	Maitres chargés du cours	Ratio élèves/maitre	
	GUIDAN-ROUMDJI	Rurale	585	2143	105070	2255	47	
		Urbaine	11	80	5763	117	49	
	<b>Total GUIDAN-ROUMDJI</b>			<b>596</b>	<b>2223</b>	110833	2372	47
	MADAROUNFA	Rurale	364	1760	76140	1870	41	
		Urbaine	7	65	3295	84	39	
	<b>Total MADAROUNFA</b>			<b>371</b>	<b>1825</b>	79435	1954	41
	MAYAHI	Rurale	549	1965	83834	1932	43	
		Urbaine	6	47	3170	73	43	
	<b>Total MAYAHI</b>			<b>555</b>	<b>2012</b>	87004	2005	43
	TESSAOUA	Rurale	428	1549	61628	1489	41	
Urbaine		21	224	12318	306	40		
<b>Total TESSAOUA</b>			<b>449</b>	<b>1773</b>	73946	1795	41	
<b>Total MARADI</b>	<b>Rurale</b>		<b>2958</b>	<b>10945</b>	<b>474610</b>	<b>10845</b>	<b>44</b>	
	<b>Urbaine</b>		<b>200</b>	<b>1967</b>	<b>124371</b>	<b>2526</b>	<b>49</b>	
	<b>Total</b>		<b>3158</b>	<b>12912</b>	<b>598981</b>	<b>13371</b>	<b>45</b>	
<b>NIAMEY</b>	NIAMEY VILLE	Urbaine	607	5231	256903	8039	32	
	<b>Total NIAMEY VILLE</b>		<b>607</b>	<b>5231</b>	<b>256903</b>	<b>8039</b>	<b>32</b>	
<b>Total NIAMEY</b>	<b>Urbaine</b>		<b>607</b>	<b>5231</b>	<b>256903</b>	<b>8039</b>	<b>32</b>	
	<b>Total</b>		<b>607</b>	<b>5231</b>	<b>256903</b>	<b>8039</b>	<b>32</b>	
<b>TAHOUA</b>	ABALAK	Rurale	206	712	19511	540	36	
		Urbaine	27	130	4834	143	34	
	<b>Total ABALAK</b>			<b>233</b>	<b>842</b>	24345	683	36
	BAGAROUA	Rurale	94	380	13290	350	38	
	<b>Total BAGAROUA</b>			<b>94</b>	<b>380</b>	13290	350	38
	BIRNI N'KONNI	Rurale	186	753	29242	803	36	
		Urbaine	37	347	20174	500	40	
	<b>Total BIRNI N'KONNI</b>			<b>223</b>	<b>1100</b>	49416	1303	38
	BOUZA	Rurale	343	1298	53154	1159	46	
		Urbaine	12	80	2994	105	29	
	<b>Total BOUZA</b>			<b>355</b>	<b>1378</b>	56148	1264	44
	ILLELA	Rurale	231	983	45793	914	50	
		Urbaine	23	130	6302	156	40	
	<b>Total ILLELA</b>			<b>254</b>	<b>1113</b>	52095	1070	49
	KEITA	Rurale	263	1239	48968	1142	43	
		Urbaine	17	102	3619	133	27	
	<b>Total KEITA</b>			<b>280</b>	<b>1341</b>	52587	1275	41
	MADAOUA	Rurale	409	1370	55738	1301	43	
		Urbaine	51	269	12993	383	34	
	<b>Total MADAOUA</b>			<b>460</b>	<b>1639</b>	68731	1684	41
	MALBAZA	Rurale	150	703	28240	724	39	
	<b>Total MALBAZA</b>			<b>150</b>	<b>703</b>	28240	724	39
	TAHOUA DEPART	Rurale	393	1618	63009	1429	44	
	<b>Total TAHOUA DEPARTEMENT</b>			<b>393</b>	<b>1618</b>	63009	1429	44
	TASSARA	Rurale	42	138	3511	89	39	
	<b>Total TASSARA</b>			<b>42</b>	<b>138</b>	3511	89	39
TCHINTABARADE N	Rurale	145	466	11421	321	36		
	Urbaine	36	158	6084	156	39		
<b>Total TCHINTABARADEN</b>			<b>181</b>	<b>624</b>	<b>17505</b>	<b>477</b>	<b>37</b>	



DREP	DEPARTEMENT	Zone	Ecoles	Salles de classe utilisées	Elèves	Maitres chargés du cours	Ratio élèves/maitre
	TILLIA	Rurale	50	179	6075	148	41
	<b>Total TILLIA</b>		<b>50</b>	<b>179</b>	6075	148	41
	VILLE DE TAHOUA	Rurale	10	40	1346	56	24
		Urbaine	114	818	39841	1359	29
	<b>Total VILLE DE TAHOUA</b>		<b>124</b>	<b>858</b>	41187	1415	29
<b>Total TAHOUA</b>		<b>Rurale</b>	<b>2522</b>	<b>9879</b>	<b>379298</b>	<b>8976</b>	<b>42</b>
		<b>Urbaine</b>	<b>317</b>	<b>2034</b>	<b>96841</b>	<b>2935</b>	<b>33</b>
		<b>Total</b>	<b>2839</b>	<b>11913</b>	<b>476139</b>	<b>11911</b>	<b>40</b>
TILLABERY	ABALA	Rurale	162	455	20078	395	51
		Urbaine	1	11	705	10	71
	<b>Total ABALA</b>		<b>163</b>	<b>466</b>	20783	405	51
	AYOROU	Rurale	71	208	7098	215	33
		Urbaine	4	35	2241	43	52
	<b>Total AYOROU</b>		<b>75</b>	<b>243</b>	9339	258	36
	BALLEYARA	Rurale	145	590	20712	626	33
	<b>Total BALLEYARA</b>		<b>145</b>	<b>590</b>	20712	626	33
	BANIBANGOU	Rurale	66	205	8826	196	45
	<b>Total BANIBANGOU</b>		<b>66</b>	<b>205</b>	8826	196	45
	BANKILARE	Rurale	141	375	8960	384	23
	<b>Total BANKILARE</b>		<b>141</b>	<b>375</b>	8960	384	23
	FILINGUE	Rurale	409	1185	49694	1060	47
		Urbaine	8	67	3620	105	34
	<b>Total FILINGUE</b>		<b>417</b>	<b>1252</b>	53314	1165	46
	GOTHEYE	Rurale	250	838	29287	851	34
	<b>Total GOTHEYE</b>		<b>250</b>	<b>838</b>	29287	851	34
	KOLLO	Rurale	573	2410	72722	2693	27
		Urbaine	14	118	5261	194	27
	<b>Total KOLLO</b>		<b>587</b>	<b>2528</b>	77983	2887	27
	OUALLAM	Rurale	550	1573	54304	1572	35
		Urbaine	3	16	741	32	23
	<b>Total OUALLAM</b>		<b>553</b>	<b>1589</b>	55045	1604	34
	SAY	Rurale	250	881	26004	957	27
		Urbaine	8	53	3734	94	40
	<b>Total SAY</b>		<b>258</b>	<b>934</b>	29738	1051	28
	TERA	Rurale	366	1160	42230	1144	37
		Urbaine	35	171	11272	221	51
	<b>Total TERA</b>		<b>401</b>	<b>1331</b>	53502	1365	39
	TILLABERI	Rurale	335	1252	35310	1292	27
		Urbaine	57	312	11162	463	24
	<b>Total TILLABERI</b>		<b>392</b>	<b>1564</b>	46472	1755	26
TORODI	Rurale	207	765	24756	901	27	
<b>Total TORODI</b>		<b>207</b>	<b>765</b>	24756	901	27	
<b>Total TILLABERY</b>		<b>Rurale</b>	<b>3525</b>	<b>11897</b>	<b>399981</b>	<b>12286</b>	<b>33</b>
		<b>Urbaine</b>	<b>130</b>	<b>783</b>	<b>38736</b>	<b>1162</b>	<b>33</b>
		<b>Total</b>	<b>3655</b>	<b>12680</b>	<b>438717</b>	<b>13448</b>	<b>33</b>

DREP	DEPARTEMENT	Zone	Ecoles	Salles de classe utilisées	Elèves	Maitres chargés du cours	Ratio élèves/maitre
ZINDER	BELBEDJI	Rurale	134	464	12259	292	42
		Urbaine	6	50	1794	57	31
	<b>Total BELBEDJI</b>		<b>140</b>	<b>514</b>	<b>14053</b>	<b>349</b>	<b>40</b>
	DAMAGARAM TAKAYA	Rurale	212	825	22895	633	36
		Urbaine	3	21	712	26	27
	<b>Total DAMAGARAM TAKAYA</b>		<b>215</b>	<b>846</b>	<b>23607</b>	<b>659</b>	<b>36</b>
	DUNGASS	Rurale	286	1006	26215	677	39
		Urbaine	7	55	2061	63	33
	<b>Total DUNGASS</b>		<b>293</b>	<b>1061</b>	<b>28276</b>	<b>740</b>	<b>38</b>
	GOURE	Rurale	389	1452	32761	1103	30
		Urbaine	21	139	4603	226	20
	<b>Total GOURE</b>		<b>410</b>	<b>1591</b>	<b>37364</b>	<b>1329</b>	<b>28</b>
	KANTCHE	Rurale	288	1232	39708	1078	37
		Urbaine	31	211	11672	272	43
	<b>Total KANTCHE</b>		<b>319</b>	<b>1443</b>	<b>51380</b>	<b>1350</b>	<b>38</b>
	MAGARIA	Rurale	399	1759	50452	1416	36
		Urbaine	60	351	12840	391	33
	<b>Total MAGARIA</b>		<b>459</b>	<b>2110</b>	<b>63292</b>	<b>1807</b>	<b>35</b>
	MIRRIAH	Rurale	379	1773	52433	1505	35
		Urbaine	18	136	6633	186	36
	<b>Total MIRRIAH</b>		<b>397</b>	<b>1909</b>	<b>59066</b>	<b>1691</b>	<b>35</b>
	TAKEITA	Rurale	230	880	27801	812	34
		Urbaine	4	37	1584	46	34
	<b>Total TAKEITA</b>		<b>234</b>	<b>917</b>	<b>29385</b>	<b>858</b>	<b>34</b>
	TANOUT	Rurale	458	1507	46186	1271	36
		Urbaine	23	118	4780	180	27
	<b>Total TANOUT</b>		<b>481</b>	<b>1625</b>	<b>50966</b>	<b>1451</b>	<b>35</b>
	TESKER	Rurale	160	475	8453	266	32
		Urbaine	4	29	947	75	13
	<b>Total TESKER</b>		<b>164</b>	<b>504</b>	<b>9400</b>	<b>341</b>	<b>28</b>
VILLE DE ZINDER	Rurale	65	311	10594	286	37	
	Urbaine	180	1358	77452	1685	46	
<b>Total VILLE DE ZINDER</b>		<b>245</b>	<b>1669</b>	<b>88046</b>	<b>1971</b>	<b>45</b>	
<b>Total ZINDER</b>		<b>Rurale</b>	<b>3000</b>	<b>11684</b>	<b>329757</b>	<b>9339</b>	<b>35</b>
		<b>Urbaine</b>	<b>357</b>	<b>2505</b>	<b>125078</b>	<b>3207</b>	<b>39</b>
		<b>Total</b>	<b>3357</b>	<b>14189</b>	<b>454835</b>	<b>12546</b>	<b>36</b>
<b>Ensemble Pays</b>		<b>Rurale</b>	<b>15 751</b>	<b>57 447</b>	<b>1 988 545</b>	<b>53 235</b>	<b>37</b>
		<b>Urbaine</b>	<b>1 998</b>	<b>15 553</b>	<b>779 760</b>	<b>22 949</b>	<b>34</b>
		<b>Total</b>	<b>17 749</b>	<b>73 000</b>	<b>2 768 305</b>	<b>76 184</b>	<b>36</b>

## II.2 Nombre d'écoles, salles de classe, maîtres et élèves par statut

REGION	DEPARTEMENT	STATUT ETABLISSEMENT	Ecoles	Salles de classe utilisées	Elèves	Maitres chargés du cours	Ratio élèves/maitre
AGADEZ	ADERBISANAT	Public	95	282	5877	183	32
		<b>Total</b>	<b>95</b>	<b>282</b>	<b>5877</b>	<b>183</b>	<b>32</b>
	AGADEZ VILLE	Public	79	680	34079	1038	33
		Privé	9	50	1792	50	36
		<b>Total</b>	<b>88</b>	<b>730</b>	<b>35871</b>	<b>1088</b>	<b>33</b>
	ARLIT	Public	92	541	19355	768	25
		Privé	6	48	1998	55	36
		<b>Total</b>	<b>98</b>	<b>589</b>	<b>21353</b>	<b>823</b>	<b>26</b>
	BILMA	Public	28	165	4230	213	20
		<b>Total</b>	<b>28</b>	<b>165</b>	<b>4230</b>	<b>213</b>	<b>20</b>
	IFEROUANE	Public	60	190	4033	170	24
		<b>Total</b>	<b>60</b>	<b>190</b>	<b>4033</b>	<b>170</b>	<b>24</b>
	INGALL	Public	102	345	7978	219	36
		<b>Total</b>	<b>102</b>	<b>345</b>	<b>7978</b>	<b>219</b>	<b>36</b>
	TCHIROZERINE	Public	199	803	16651	603	28
		Privé	2	8	394	8	49
		Communautaire	2	12	183	10	18
		<b>Total</b>	<b>203</b>	<b>823</b>	<b>17228</b>	<b>621</b>	<b>28</b>
	<b>Total Agadez</b>	<b>Public</b>	<b>655</b>	<b>3006</b>	<b>92203</b>	<b>3194</b>	<b>29</b>
		<b>Privé</b>	<b>17</b>	<b>106</b>	<b>4184</b>	<b>113</b>	<b>37</b>
<b>Communautaire</b>		<b>2</b>	<b>12</b>	<b>183</b>	<b>10</b>	<b>18</b>	
<b>Total</b>		<b>674</b>	<b>3124</b>	<b>96570</b>	<b>3317</b>	<b>29</b>	
DIFFA	BOSSO	Public	11	97	5019	125	40
		<b>Total</b>	<b>11</b>	<b>97</b>	<b>5019</b>	<b>125</b>	<b>40</b>
	DIFFA	Public	138	720	23214	940	25
		Privé	4	24	595	25	24
		<b>Total</b>	<b>142</b>	<b>744</b>	<b>23809</b>	<b>965</b>	<b>25</b>
	GOUDOUMARIA	Public	183	639	12898	517	25
		<b>Total</b>	<b>183</b>	<b>639</b>	<b>12898</b>	<b>517</b>	<b>25</b>
	MAINE SOROA	Public	243	980	18790	829	23
		<b>Total</b>	<b>243</b>	<b>980</b>	<b>18790</b>	<b>829</b>	<b>23</b>
	N'GOURTI	Public	82	253	4157	114	36
		<b>Total</b>	<b>82</b>	<b>253</b>	<b>4157</b>	<b>114</b>	<b>36</b>
	N'GUIGMI	Public	85	351	10896	420	26
<b>Total</b>		<b>85</b>	<b>351</b>	<b>10896</b>	<b>420</b>	<b>26</b>	
<b>Total Diffa</b>	<b>Public</b>	<b>742</b>	<b>3040</b>	<b>74974</b>	<b>2945</b>	<b>25</b>	
	<b>Privé</b>	<b>4</b>	<b>24</b>	<b>595</b>	<b>25</b>	<b>24</b>	
	<b>Communautaire</b>						
	<b>Total</b>	<b>746</b>	<b>3064</b>	<b>75569</b>	<b>2970</b>	<b>25</b>	
DOSSO	BOBOYE	Public	341	1361	48426	1323	37
		Privé	2	10	756	10	76
		<b>Total</b>	<b>343</b>	<b>1371</b>	<b>49182</b>	<b>1333</b>	<b>37</b>
	DIOUNDIOU	Public	170	616	20085	612	33
		<b>Total</b>	<b>170</b>	<b>616</b>	<b>20085</b>	<b>612</b>	<b>33</b>
	DOGONDOUTCHI	Public	489	1625	66886	1684	40
		Privé	3	13	479	17	28
	<b>Total</b>	<b>492</b>	<b>1638</b>	<b>67365</b>	<b>1701</b>	<b>40</b>	
	DOSSO	Public	675	2438	85415	2953	29
		Privé	13	85	4217	96	44
<b>Total</b>		<b>688</b>	<b>2523</b>	<b>89632</b>	<b>3049</b>	<b>29</b>	

REGION	DEPARTEMENT	STATUT ETABLISSEMENT	Ecoles	Salles de classe utilisées	Elèves	Maitres chargés du cours	Ratio élèves/maitre	
	FALMEY	Public	134	406	14323	402	36	
		<b>Total</b>	<b>134</b>	<b>406</b>	14323	402	36	
	GAYA	Public	277	1110	39272	1261	31	
		Privé	6	28	892	30	30	
		<b>Total</b>	<b>283</b>	<b>1138</b>	40164	1291	31	
	LOGA	Public	281	950	33646	952	35	
		<b>Total</b>	<b>281</b>	<b>950</b>	33646	952	35	
	TIBIRI	Public	321	1239	55793	1236	45	
		Privé	1	6	401	6	67	
		<b>Total</b>	<b>322</b>	<b>1245</b>	56194	1242	45	
	<b>Total Dosso</b>		<b>Public</b>	<b>2688</b>	<b>9745</b>	<b>363846</b>	<b>10423</b>	<b>35</b>
			<b>Privé</b>	<b>25</b>	<b>142</b>	<b>6745</b>	<b>159</b>	<b>42</b>
		<b>Communautaire</b>						
		<b>Total</b>	<b>2713</b>	<b>9887</b>	<b>370591</b>	<b>10582</b>	<b>35</b>	
MARADI	MARADI VILLE	Public	97	1129	71789	1391	52	
		Privé	24	158	10458	186	56	
		<b>Total</b>	<b>121</b>	<b>1287</b>	82247	1577	52	
	AGUIE	Public	210	996	46614	1081	43	
		Privé	2	12	719	13	55	
		<b>Total</b>	<b>212</b>	<b>1008</b>	47333	1094	43	
	BERMO	Public	93	240	6501	171	38	
		<b>Total</b>	<b>93</b>	<b>240</b>	6501	171	38	
	DAKORO	Public	626	2063	88703	1906	47	
		<b>Total</b>	<b>626</b>	<b>2063</b>	88703	1906	47	
	GAZAOUA	Public	135	481	22979	497	46	
		<b>Total</b>	<b>135</b>	<b>481</b>	22979	497	46	
	GUIDAN-ROUMDJI	Public	593	2209	109840	2356	47	
		Privé	3	14	993	16	62	
		<b>Total</b>	<b>596</b>	<b>2223</b>	110833	2372	47	
	MADAROUNFA	Public	371	1825	79435	1954	41	
		<b>Total</b>	<b>371</b>	<b>1825</b>	79435	1954	41	
	MAYAHI	Public	555	2012	87004	2005	43	
		<b>Total</b>	<b>555</b>	<b>2012</b>	87004	2005	43	
	TESSAOUA	Public	447	1763	73540	1787	41	
Privé		2	10	406	8	51		
<b>Total</b>		<b>449</b>		73946	1795	41		
<b>Total Maradi</b>		<b>Public</b>	<b>3127</b>	<b>12718</b>	<b>586405</b>	<b>13148</b>	<b>45</b>	
		<b>Privé</b>	<b>31</b>	<b>194</b>	<b>12576</b>	<b>223</b>	<b>56</b>	
		<b>Communautaire</b>	<b>0</b>	<b>0</b>	<b>0</b>	<b>0</b>		
		<b>Total</b>	<b>3158</b>	<b>12912</b>	<b>598981</b>	<b>13371</b>	<b>45</b>	
NIAMEY	NIAMEY VILLE	Public	412	3847	198967	6502	31	
		Privé	194	1373	57331	1523	38	
		Communautaire	1	11	605	14	43	
		<b>Total</b>	<b>607</b>	<b>5231</b>	<b>256903</b>	<b>8039</b>	<b>32</b>	
<b>Total Niamey</b>		<b>Public</b>	<b>412</b>	<b>3847</b>	<b>198967</b>	<b>6502</b>	<b>31</b>	
		<b>Privé</b>	<b>194</b>	<b>1373</b>	<b>57331</b>	<b>1523</b>	<b>38</b>	
		<b>Communautaire</b>	<b>1</b>	<b>11</b>	<b>605</b>	<b>14</b>	<b>43</b>	
		<b>Total</b>	<b>607</b>	<b>5231</b>	<b>256903</b>	<b>8039</b>	<b>32</b>	
TAHOUA	ABALAK	Public	232	836	24130	676	36	
		Privé	1	6	215	7	31	
		<b>Total</b>	<b>233</b>	<b>842</b>	24345	683	36	
	BAGAROUA	Public	94	380	13290	350	38	
		<b>Total</b>	<b>94</b>	<b>380</b>	13290	350	38	

REGION	DEPARTEMENT	STATUT ETABLISSEMENT	Ecoles	Salles de classe utilisées	Elèves	Maitres chargés du cours	Ratio élèves/maitre
	BIRNI N'KONNI	Public	216	1066	47750	1259	38
		Privé	7	34	1666	44	38
		<b>Total</b>	<b>223</b>	<b>1100</b>	49416	1303	38
	BOUZA	Public	355	1378	56148	1264	44
		<b>Total</b>	<b>355</b>	<b>1378</b>	56148	1264	44
	ILLELA	Public	254	1113	52095	1070	49
		<b>Total</b>	<b>254</b>	<b>1113</b>	52095	1070	49
	KEITA	Public	278	1333	52461	1270	41
		Privé	2	8	126	5	25
		<b>Total</b>	<b>280</b>	<b>1341</b>	52587	1275	41
	MADAOUA	Public	457	1626	68508	1675	41
		Privé	3	13	223	9	25
		<b>Total</b>	<b>460</b>	<b>1639</b>	68731	1684	41
	MALBAZA	Public	149	695	27923	716	39
		Privé	1	8	317	8	40
		<b>Total</b>	<b>150</b>	<b>703</b>	28240	724	39
	TAHOUA DEPARTEMENT	Public	393	1618	63009	1429	44
		<b>Total</b>	<b>393</b>	<b>1618</b>	63009	1429	44
	TASSARA	Public	42	138	3511	89	39
		<b>Total</b>	<b>42</b>	<b>138</b>	3511	89	39
	TCHINTABARADE N	Public	180	618	17395	467	37
		Privé	1	6	110	10	11
		<b>Total</b>	<b>181</b>	<b>624</b>	17505	477	37
TILLIA	Public	50	179	6075	148	41	
	<b>Total</b>	<b>50</b>	<b>179</b>	6075	148	41	
VILLE DE TAHOUA	Public	112	786	37531	1328	28	
	Privé	12	72	3656	87	42	
	<b>Total</b>	<b>124</b>	<b>858</b>	41187	1415	29	
<b>Total Tahoua</b>	<b>Public</b>	<b>2812</b>	<b>11766</b>	<b>469826</b>	<b>11741</b>	<b>40</b>	
	<b>Privé</b>	<b>27</b>	<b>147</b>	<b>6313</b>	<b>170</b>	<b>37</b>	
	<b>Communautaire</b>						
	<b>Total</b>	<b>2839</b>	<b>11913</b>	<b>476139</b>	<b>11911</b>	<b>40</b>	
TILLABERY	ABALA	Public	162	465	20736	404	51
		Privé	1	1	47	1	47
		<b>Total</b>	<b>165</b>	<b>466</b>	20783	405	51
	AYOROU	Public	73	231	8847	244	36
		Privé	2	12	492	14	35
		<b>Total</b>	<b>75</b>	<b>243</b>	9339	258	36
	BALLEYARA	Public	145	590	20712	626	33
		<b>Total</b>	<b>145</b>	<b>590</b>	20712	626	33
	BANIBANGOU	Public	66	205	8826	196	45
		<b>Total</b>	<b>66</b>	<b>205</b>	8826	196	45
	BANKILARE	Public	141	375	8960	384	23
		<b>Total</b>	<b>141</b>	<b>375</b>	8960	384	23
	FILINGUE	Public	417	1252	53314	1165	46
		<b>Total</b>	<b>417</b>	<b>1252</b>	53314	1165	46
	GOTHEYE	Public	250	838	29287	851	34
		<b>Total</b>	<b>250</b>	<b>838</b>	29287	851	34
	KOLLO	Public	583	2504	77326	2865	27
		Privé	4	24	657	22	30
		<b>Total</b>	<b>587</b>	<b>2528</b>	77983	2887	27
	OUALLAM	Public	553	1589	55045	1604	34
		<b>Total</b>	<b>553</b>	<b>1589</b>	55045	1604	34

REGION	DEPARTEMENT	STATUT ETABLISSEMENT	Ecoles	Salles de classe utilisées	Elèves	Maitres chargés du cours	Ratio élèves/maitre
	SAY	Public	256	916	28146	1031	27
		Privé	2	18	1592	20	80
		<b>Total</b>	<b>258</b>	<b>934</b>	<b>29738</b>	<b>1051</b>	<b>28</b>
	TERA	Public	400	1327	53116	1361	39
		Privé	1	4	386	4	97
		<b>Total</b>	<b>401</b>	<b>1331</b>	<b>53502</b>	<b>1365</b>	<b>39</b>
	TILLABERI	Public	391	1558	46216	1747	26
		Privé	1	6	256	8	32
		<b>Total</b>	<b>392</b>	<b>1564</b>	<b>46472</b>	<b>1755</b>	<b>26</b>
	TORODI	Public	206	759	24465	894	27
		Privé	1	6	291	7	42
		<b>Total</b>	<b>207</b>	<b>765</b>	<b>24756</b>	<b>901</b>	<b>27</b>
<b>Total Tillaberi</b>		<b>Public</b>	<b>3643</b>	<b>12609</b>	<b>434996</b>	<b>13372</b>	<b>33</b>
		<b>Privé</b>	<b>12</b>	<b>71</b>	<b>3721</b>	<b>76</b>	<b>49</b>
		<b>Communautaire</b>					
		<b>Total</b>	<b>3655</b>	<b>12680</b>	<b>438717</b>	<b>13448</b>	<b>33</b>
<b>ZINDER</b>	BELBEDJI	Public	140	514	14053	349	40
		<b>Total</b>	<b>140</b>	<b>514</b>	<b>14053</b>	<b>349</b>	<b>40</b>
	DAMAGARAM TAKAYA	Public	215	846	23607	659	36
		<b>Total</b>	<b>215</b>	<b>846</b>	<b>23607</b>	<b>659</b>	<b>36</b>
	DUNGASS	Public	293	1061	28276	740	38
		<b>Total</b>	<b>293</b>	<b>1061</b>	<b>28276</b>	<b>740</b>	<b>38</b>
	GOURE	Public	409	1583	36998	1320	28
		Privé	1	8	366	9	41
		<b>Total</b>	<b>410</b>	<b>1591</b>	<b>37364</b>	<b>1329</b>	<b>28</b>
	KANTCHE	Public	318	1441	51343	1348	38
		Privé	1	2	37	2	19
		<b>Total</b>	<b>319</b>	<b>1443</b>	<b>51380</b>	<b>1350</b>	<b>38</b>
	MAGARIA	Public	459	2110	63292	1807	35
		<b>Total</b>	<b>459</b>	<b>2110</b>	<b>63292</b>	<b>1807</b>	<b>35</b>
	MIRRIAH	Public	397	1909	59066	1691	35
		<b>Total</b>	<b>397</b>	<b>1909</b>	<b>59066</b>	<b>1691</b>	<b>35</b>
	TAKEITA	Public	234	917	29385	858	34
		<b>Total</b>	<b>234</b>	<b>917</b>	<b>29385</b>	<b>858</b>	<b>34</b>
	TANOUT	Public	481	1625	50966	1451	35
		<b>Total</b>	<b>481</b>	<b>1625</b>	<b>50966</b>	<b>1451</b>	<b>35</b>
	TESKER	Public	164	504	9400	341	28
		<b>Total</b>	<b>164</b>	<b>504</b>	<b>9400</b>	<b>341</b>	<b>28</b>
	VILLE DE ZINDER	Public	222	1512	79233	1792	44
		Privé	22	146	8080	167	48
Communautaire		1	11	733	12	61	
<b>Total</b>		<b>245</b>	<b>1669</b>	<b>88046</b>	<b>1971</b>	<b>45</b>	
<b>Total Zinder</b>		<b>Public</b>	<b>3332</b>	<b>14022</b>	<b>445619</b>	<b>12356</b>	<b>36</b>
		<b>Privé</b>	<b>24</b>	<b>156</b>	<b>8483</b>	<b>178</b>	<b>48</b>
		<b>Communautaire</b>	<b>1</b>	<b>11</b>	<b>733</b>	<b>12</b>	<b>61</b>
		<b>Total</b>	<b>3357</b>	<b>14189</b>	<b>454835</b>	<b>12546</b>	<b>36</b>
<b>Ensemble Pays</b>		<b>Public</b>	<b>17411</b>	<b>70753</b>	<b>2666836</b>	<b>73681</b>	<b>36</b>
		<b>Privé</b>	<b>334</b>	<b>2213</b>	<b>99948</b>	<b>2467</b>	<b>41</b>
		<b>Communautaire</b>	<b>4</b>	<b>34</b>	<b>1521</b>	<b>36</b>	<b>42</b>
		<b>Total</b>	<b>17749</b>	<b>73000</b>	<b>2768305</b>	<b>76184</b>	<b>36</b>

### II.3 Nombre d'écoles, salles de classe, maîtres et élèves par type d'enseignement

REGION	DEPARTEMENT	TYPE ETABLISSEMENT	ECOLES	Salles de classe utilisées	Elèves	Maitres chargés du cours	Ratio élèves/maitre
AGADEZ	ADERBISANAT	Traditionnel	74	221	4589	132	35
		Medersa	21	61	1288	51	25
		<b>Total</b>	<b>95</b>	<b>282</b>	<b>5877</b>	<b>183</b>	<b>32</b>
	AGADEZ VILLE	Traditionnel	63	557	28729	780	37
		Medersa	24	167	6924	298	23
		Expérimental	1	6	218	10	22
		<b>Total</b>	<b>88</b>	<b>730</b>	<b>35871</b>	<b>1088</b>	<b>33</b>
	ARLIT	Traditionnel	85	524	18774	683	27
		Medersa	11	51	1794	121	15
		Expérimental	2	14	785	19	41
		<b>Total</b>	<b>98</b>	<b>589</b>	<b>21353</b>	<b>823</b>	<b>26</b>
	BILMA	Traditionnel	23	137	3639	172	21
		Medersa	4	22	371	27	14
		Expérimental	1	6	220	14	16
		<b>Total</b>	<b>28</b>	<b>165</b>	<b>4230</b>	<b>213</b>	<b>20</b>
	IFEROUANE	Traditionnel	55	170	3790	156	24
		Medersa	5	20	243	14	17
		<b>Total</b>	<b>60</b>	<b>190</b>	<b>4033</b>	<b>170</b>	<b>24</b>
	INGALL	Traditionnel	95	315	7024	191	37
		Medersa	6	24	817	22	37
		Expérimental	1	6	137	6	23
		<b>Total</b>	<b>102</b>	<b>345</b>	<b>7978</b>	<b>219</b>	<b>36</b>
	TCHIROZERINE	Traditionnel	164	678	14278	498	29
		Medersa	38	139	2841	118	24
		Expérimental	1	6	109	5	22
		<b>Total</b>	<b>203</b>	<b>823</b>	<b>17228</b>	<b>621</b>	<b>28</b>
	<b>Total Agadez</b>	<b>Traditionnel</b>	<b>559</b>	<b>2602</b>	<b>80823</b>	<b>2612</b>	<b>31</b>
		<b>Medersa</b>	<b>109</b>	<b>484</b>	<b>14278</b>	<b>651</b>	<b>22</b>
<b>Expérimental</b>		<b>6</b>	<b>38</b>	<b>1469</b>	<b>54</b>	<b>27</b>	
<b>Spécialisé</b>							
<b>Total</b>		<b>674</b>	<b>3124</b>	<b>96570</b>	<b>3317</b>	<b>29</b>	
DIFFA	BOSSO	Traditionnel	7	93	4707	118	40
		Medersa	4	4	312	7	45
		<b>Total</b>	<b>11</b>	<b>97</b>	<b>5019</b>	<b>125</b>	<b>40</b>
	DIFFA	Traditionnel	112	575	17444	691	25
		Medersa	29	162	6135	265	23
		Expérimental	1	7	230	9	26
		<b>Total</b>	<b>142</b>	<b>744</b>	<b>23809</b>	<b>965</b>	<b>25</b>
	GOUDOUMARIA	Traditionnel	156	534	10763	426	25
		Medersa	27	105	2135	91	23
		<b>Total</b>	<b>183</b>	<b>639</b>	<b>12898</b>	<b>517</b>	<b>25</b>
	MAINE SOROA	Traditionnel	185	751	14153	621	23
		Medersa	58	229	4637	208	22
		<b>Total</b>	<b>243</b>	<b>980</b>	<b>18790</b>	<b>829</b>	<b>23</b>
	N'GOURTI	Traditionnel	77	243	3940	103	38
		Medersa	5	10	217	11	20
		<b>Total</b>	<b>82</b>	<b>253</b>	<b>4157</b>	<b>114</b>	<b>36</b>

REGION	DEPARTEMENT	TYPE ETABLISSEMENT	ECOLES	Salles de classe utilisées	Elèves	Maitres chargés du cours	Ratio élèves/maitre	
	N'GUIGMI	Traditionnel	59	253	7797	282	28	
		Medersa	25	92	2959	122	24	
		Expérimental	1	6	140	16	9	
		<b>Total</b>	<b>85</b>	<b>351</b>	<b>10896</b>	<b>420</b>	<b>26</b>	
		<b>Traditionnel</b>	<b>596</b>	<b>2449</b>	<b>58804</b>	<b>2241</b>	<b>26</b>	
<b>Total Diffa</b>		<b>Medersa</b>	<b>148</b>	<b>602</b>	<b>16395</b>	<b>704</b>	<b>23</b>	
		<b>Expérimental</b>	<b>2</b>	<b>13</b>	<b>370</b>	<b>25</b>	<b>15</b>	
		<b>Spécialisé</b>						
		<b>Total</b>	<b>746</b>	<b>3064</b>	<b>75569</b>	<b>2970</b>	<b>25</b>	
	DOSSO	BOBOYE	Traditionnel	257	1013	38091	986	39
Medersa			81	333	9513	317	30	
Expérimental			5	25	1578	30	53	
<b>Total</b>			<b>343</b>	<b>1371</b>	<b>49182</b>	<b>1333</b>	<b>37</b>	
DIOUNDIYOU		Traditionnel	162	598	19578	592	33	
		Medersa	7	17	480	19	25	
		Expérimental	1	1	27	1	27	
		<b>Total</b>	<b>170</b>	<b>616</b>	<b>20085</b>	<b>612</b>	<b>33</b>	
DOGONDOUTCHI		Traditionnel	447	1468	61460	1520	40	
		Medersa	43	152	5038	161	31	
		Expérimental	2	18	867	20	43	
		<b>Total</b>	<b>492</b>	<b>1638</b>	<b>67365</b>	<b>1701</b>	<b>40</b>	
DOSSO		Traditionnel	598	2183	79926	2602	31	
		Medersa	88	332	9463	433	22	
		Expérimental	2	8	243	14	17	
		<b>Total</b>	<b>688</b>	<b>2523</b>	<b>89632</b>	<b>3049</b>	<b>29</b>	
FALMEY		Traditionnel	114	332	11401	339	34	
		Medersa	19	72	2892	62	47	
		Expérimental	1	2	30	1	30	
		<b>Total</b>	<b>134</b>	<b>406</b>	<b>14323</b>	<b>402</b>	<b>36</b>	
GAYA		Traditionnel	260	1036	36247	1158	31	
		Medersa	22	91	2743	119	23	
		Expérimental	1	11	1174	14	84	
		<b>Total</b>	<b>283</b>	<b>1138</b>	<b>40164</b>	<b>1291</b>	<b>31</b>	
LOGA		Traditionnel	254	855	31347	872	36	
		Medersa	27	95	2299	80	29	
		<b>Total</b>	<b>281</b>	<b>950</b>	<b>33646</b>	<b>952</b>	<b>35</b>	
TIBIRI		Traditionnel	290	1137	53113	1137	47	
		Medersa	31	107	3012	104	29	
		Expérimental	1	1	69	1	69	
		<b>Total</b>	<b>322</b>	<b>1245</b>	<b>56194</b>	<b>1242</b>	<b>45</b>	
<b>Total Dosso</b>			<b>Traditionnel</b>	<b>2382</b>	<b>8622</b>	<b>331163</b>	<b>9206</b>	<b>36</b>
			<b>Medersa</b>	<b>318</b>	<b>1199</b>	<b>35440</b>	<b>1295</b>	<b>27</b>
			<b>Expérimental</b>	<b>13</b>	<b>66</b>	<b>3988</b>	<b>81</b>	<b>49</b>
			<b>Spécialisé</b>					
			<b>Total</b>	<b>2713</b>	<b>9887</b>	<b>370591</b>	<b>10582</b>	<b>35</b>
MARADI		MARADI VILLE	Traditionnel	92	1048	67182	1176	57
			Medersa	27	227	14422	388	37
			Expérimental	1	6	440	6	73
			Spécialisé	1	6	203	7	29
	<b>Total</b>		<b>121</b>	<b>1287</b>	<b>82247</b>	<b>1577</b>	<b>52</b>	
	AGUIE	Traditionnel	192	898	43126	969	45	
		Medersa	18	90	3127	98	32	
		Expérimental	2	20	1080	27	40	
		<b>Total</b>	<b>212</b>	<b>1008</b>	<b>47333</b>	<b>1094</b>	<b>43</b>	



REGION	DEPARTEMENT	TYPE ETABLISSEMENT	ECOLES	Salles de classe utilisées	Elèves	Maitres chargés du cours	Ratio élèves/maitre
	BERMO	Traditionnel	91	231	6297	168	37
		Medersa	2	9	204	3	68
		<b>Total</b>	<b>93</b>	<b>240</b>	6501	171	38
	DAKORO	Traditionnel	586	1920	83357	1800	46
		Medersa	37	135	5021	99	51
		Expérimental	3	8	325	7	46
		<b>Total</b>	<b>626</b>	<b>2063</b>	88703	1906	47
	GAZAOUA	Traditionnel	122	423	20789	444	47
		Medersa	9	41	1195	34	35
		Expérimental	4	17	995	19	52
		<b>Total</b>	<b>135</b>	<b>481</b>	22979	497	46
	GUIDAN- ROUMDJI	Traditionnel	543	2023	102336	2156	47
		Medersa	51	193	8166	209	39
		Expérimental	2	7	331	7	47
		<b>Total</b>	<b>596</b>	<b>2223</b>	110833	2372	47
	MADAROUNFA	Traditionnel	319	1574	70520	1679	42
		Medersa	43	198	6833	219	31
		Expérimental	9	53	2082	56	37
		<b>Total</b>	<b>371</b>	<b>1825</b>	79435	1954	41
	MAYAHI	Traditionnel	510	1849	81194	1846	44
		Medersa	33	122	4298	116	37
		Expérimental	12	41	1512	43	35
		<b>Total</b>	<b>555</b>	<b>2012</b>	87004	2005	43
	TESSAOUA	Traditionnel	391	1492	63038	1507	42
		Medersa	50	246	9545	252	38
		Expérimental	8	35	1363	36	38
		<b>Total</b>	<b>449</b>	<b>1773</b>	73946	1795	41
	<b>Total Maradi</b>	<b>Traditionnel</b>	<b>2846</b>	<b>11458</b>	<b>537839</b>	<b>11745</b>	<b>46</b>
<b>Medersa</b>		<b>270</b>	<b>1261</b>	<b>52811</b>	<b>1418</b>	<b>37</b>	
<b>Expérimental</b>		<b>41</b>	<b>187</b>	<b>8128</b>	<b>201</b>	<b>40</b>	
<b>Spécialisé</b>		<b>1</b>	<b>6</b>	<b>203</b>	<b>7</b>	<b>29</b>	
<b>Total</b>		<b>3158</b>	<b>12912</b>	<b>598981</b>	<b>13371</b>	<b>45</b>	
NIAMEY	NIAMEY VILLE	Traditionnel	449	4222	212028	6149	34
		Medersa	151	966	43119	1817	24
		Expérimental	4	31	1449	47	31
		Spécialisé	3	12	307	26	12
		<b>Total</b>	<b>607</b>	<b>5231</b>	<b>256903</b>	<b>8039</b>	<b>32</b>
<b>Total Niamey</b>	<b>Traditionnel</b>	<b>449</b>	<b>4222</b>	<b>212028</b>	<b>6149</b>	<b>34</b>	
	<b>Medersa</b>	<b>151</b>	<b>966</b>	<b>43119</b>	<b>1817</b>	<b>24</b>	
	<b>Expérimental</b>	<b>4</b>	<b>31</b>	<b>1449</b>	<b>47</b>	<b>31</b>	
	<b>Spécialisé</b>	<b>3</b>	<b>12</b>	<b>307</b>	<b>26</b>	<b>12</b>	
	<b>Total</b>	<b>607</b>	<b>5231</b>	<b>256903</b>	<b>8039</b>	<b>32</b>	
TAHOUA	ABALAK	Traditionnel	215	769	22576	610	37
		Medersa	16	63	1476	63	23
		Expérimental	2	10	293	10	29
		<b>Total</b>	<b>233</b>	<b>842</b>	24345	683	36
	BAGAROUA	Traditionnel	89	359	12468	329	38
		Medersa	2	9	334	9	37
		Expérimental	3	12	488	12	41
		<b>Total</b>	<b>94</b>	<b>380</b>	13290	350	38
	BIRNI N'KONNI	Traditionnel	175	856	38230	956	40
		Medersa	45	227	10532	328	32
		Expérimental	3	17	654	19	34
		<b>Total</b>	<b>223</b>	<b>1100</b>	49416	1303	38

REGION	DEPARTEMENT	TYPE ETABLISSEMENT	ECOLIS	Salles de classe utilisées	Elèves	Maitres chargés du cours	Ratio élèves/maitre
	BOUZA	Traditionnel	316	1194	49836	1080	46
		Medersa	38	178	6212	175	35
		Expérimental	1	6	100	9	11
		<b>Total</b>	<b>355</b>	<b>1378</b>	56148	1264	44
	ILLELA	Traditionnel	213	965	46623	946	49
		Medersa	33	122	4413	99	45
		Expérimental	8	26	1059	25	42
		<b>Total</b>	<b>254</b>	<b>1113</b>	52095	1070	49
	KEITA	Traditionnel	243	1150	46495	1112	42
		Medersa	27	140	3999	114	35
		Expérimental	10	51	2093	49	43
		<b>Total</b>	<b>280</b>	<b>1341</b>	52587	1275	41
	MADAOUA	Traditionnel	415	1420	60130	1430	42
		Medersa	35	170	6427	194	33
		Expérimental	9	46	2114	56	38
		Spécialisé	1	3	60	4	15
		<b>Total</b>	<b>460</b>	<b>1639</b>	68731	1684	41
	MALBAZA	Traditionnel	127	606	24952	618	40
		Medersa	23	97	3288	106	31
		<b>Total</b>	<b>150</b>	<b>703</b>	28240	724	39
	TAHOUA DEPARTEMENT	Traditionnel	332	1367	54593	1226	45
		Medersa	60	249	8356	202	41
		Expérimental	1	2	60	1	60
		<b>Total</b>	<b>393</b>	<b>1618</b>	63009	1429	44
	TASSARA	Traditionnel	37	118	3029	76	40
		Medersa	5	20	482	13	37
		<b>Total</b>	<b>42</b>	<b>138</b>	3511	89	39
	TCHINTABARADE N	Traditionnel	157	546	14453	392	37
		Medersa	17	59	2570	72	36
		Expérimental	6	17	435	12	36
		Spécialisé	1	2	47	1	47
		<b>Total</b>	<b>181</b>	<b>624</b>	17505	477	37
TILLIA	Traditionnel	46	158	5571	134	42	
	Medersa	4	21	504	14	36	
	<b>Total</b>	<b>50</b>	<b>179</b>	6075	148	41	
VILLE DE TAHOUA	Traditionnel	82	654	33796	921	37	
	Medersa	41	198	7108	486	15	
	Expérimental	1	6	283	8	35	
	<b>Total</b>	<b>124</b>	<b>858</b>	41187	1415	29	
<b>Total Tahoua</b>	<b>Traditionnel</b>	<b>2447</b>	<b>10162</b>	<b>412752</b>	<b>9830</b>	<b>42</b>	
	<b>Medersa</b>	<b>346</b>	<b>1553</b>	<b>55701</b>	<b>1875</b>	<b>30</b>	
	<b>Expérimental</b>	<b>44</b>	<b>193</b>	<b>7579</b>	<b>201</b>	<b>38</b>	
	<b>Spécialisé</b>	<b>2</b>	<b>5</b>	<b>107</b>	<b>5</b>	<b>21</b>	
	<b>Total</b>	<b>2839</b>	<b>11913</b>	<b>476139</b>	<b>11911</b>	<b>40</b>	
TILLABERY	ABALA	Traditionnel	151	422	18933	372	51
		Medersa	11	42	1817	31	59
		Expérimental	1	2	33	2	17
		<b>Total</b>	<b>163</b>	<b>466</b>	20783	405	51
	AYOROU	Traditionnel	66	207	7891	217	36
		Medersa	8	32	1258	36	35
		Expérimental	1	4	190	5	38
		<b>Total</b>	<b>75</b>	<b>243</b>	9339	258	36

REGION	DEPARTEMENT	TYPE ETABLISSEMENT	ECOLES	Salles de classe utilisées	Elèves	Maitres chargés du cours	Ratio élèves/maitre
	BALLEYARA	Traditionnel	122	507	18041	553	33
		Medersa	21	73	2362	63	37
		Expérimental	2	10	309	10	31
		<b>Total</b>	<b>145</b>	<b>590</b>	<b>20712</b>	<b>626</b>	<b>33</b>
	BANIBANGOU	Traditionnel	64	200	8698	193	45
		Medersa	1	3	77	2	39
		Expérimental	1	2	51	1	51
		<b>Total</b>	<b>66</b>	<b>205</b>	<b>8826</b>	<b>196</b>	<b>45</b>
	BANKILARE	Traditionnel	126	328	7705	341	23
		Medersa	13	41	1118	38	29
		Expérimental	2	6	137	5	27
		<b>Total</b>	<b>141</b>	<b>375</b>	<b>8960</b>	<b>384</b>	<b>23</b>
	FILINGUE	Traditionnel	356	1055	45974	986	47
		Medersa	60	191	6883	167	41
		Expérimental	1	6	457	12	38
		<b>Total</b>	<b>417</b>	<b>1252</b>	<b>53314</b>	<b>1165</b>	<b>46</b>
	GOTHEYE	Traditionnel	221	707	23823	695	34
		Medersa	29	131	5464	156	35
		<b>Total</b>	<b>250</b>	<b>838</b>	<b>29287</b>	<b>851</b>	<b>34</b>
	KOLLO	Traditionnel	459	1947	60382	2165	28
		Medersa	120	529	15403	654	24
		Expérimental	8	52	2198	68	32
		<b>Total</b>	<b>587</b>	<b>2528</b>	<b>77983</b>	<b>2887</b>	<b>27</b>
	OUALLAM	Traditionnel	509	1459	49582	1468	34
		Medersa	42	118	5020	111	45
		Expérimental	2	12	443	25	18
		<b>Total</b>	<b>553</b>	<b>1589</b>	<b>55045</b>	<b>1604</b>	<b>34</b>
	SAY	Traditionnel	208	735	21042	802	26
		Medersa	46	177	8183	227	36
		Expérimental	4	22	513	22	23
		<b>Total</b>	<b>258</b>	<b>934</b>	<b>29738</b>	<b>1051</b>	<b>28</b>
	TERA	Traditionnel	353	1139	45533	1141	40
		Medersa	45	176	6959	193	36
		Expérimental	3	16	1010	31	33
		<b>Total</b>	<b>401</b>	<b>1331</b>	<b>53502</b>	<b>1365</b>	<b>39</b>
	TILLABERI	Traditionnel	280	1111	33352	1214	27
		Medersa	109	434	12394	516	24
		Expérimental	3	19	726	25	29
		<b>Total</b>	<b>392</b>	<b>1564</b>	<b>46472</b>	<b>1755</b>	<b>26</b>
	TORODI	Traditionnel	189	700	22849	826	28
		Medersa	15	55	1565	62	25
		Expérimental	3	10	342	13	26
<b>Total</b>		<b>207</b>	<b>765</b>	<b>24756</b>	<b>901</b>	<b>27</b>	
<b>Total Tillaberi</b>	<b>Traditionnel</b>	<b>3104</b>	<b>10517</b>	<b>363805</b>	<b>10973</b>	<b>33</b>	
	<b>Medersa</b>	<b>520</b>	<b>2002</b>	<b>68503</b>	<b>2256</b>	<b>30</b>	
	<b>Expérimental</b>	<b>31</b>	<b>161</b>	<b>6409</b>	<b>219</b>	<b>29</b>	
	<b>Spécialisé</b>						
	<b>Total</b>	<b>3655</b>	<b>12680</b>	<b>438717</b>	<b>13448</b>	<b>33</b>	
ZINDER	BELBEDJI	Traditionnel	128	477	13045	318	41
		Medersa	12	37	1008	31	33
		<b>Total</b>	<b>140</b>	<b>514</b>	<b>14053</b>	<b>349</b>	<b>40</b>
	DAMAGARAM TAKAYA	Traditionnel	203	799	22244	627	35
		Medersa	12	47	1363	32	43
		<b>Total</b>	<b>215</b>	<b>846</b>	<b>23607</b>	<b>659</b>	<b>36</b>

REGION	DEPARTEMENT	TYPE ETABLISSEMENT	ECOLÉS	Salles de classe utilisées	Elèves	Maitres chargés du cours	Ratio élèves/maitre
	DUNGASS	Traditionnel	270	976	26310	679	39
		Medersa	22	80	1859	57	33
		Expérimental	1	5	107	4	27
		<b>Total</b>	<b>293</b>	<b>1061</b>	<b>28276</b>	<b>740</b>	<b>38</b>
	GOURE	Traditionnel	333	1293	30657	1017	30
		Medersa	76	288	6310	302	21
		Expérimental	1	10	397	10	40
		<b>Total</b>	<b>410</b>	<b>1591</b>	<b>37364</b>	<b>1329</b>	<b>28</b>
	KANTCHE	Traditionnel	277	1230	44407	1126	39
		Medersa	41	207	6427	218	29
		Expérimental	1	6	546	6	91
		<b>Total</b>	<b>319</b>	<b>1443</b>	<b>51380</b>	<b>1350</b>	<b>38</b>
	MAGARIA	Traditionnel	375	1736	53067	1436	37
		Medersa	81	351	9450	342	28
		Expérimental	3	23	775	29	27
		<b>Total</b>	<b>459</b>	<b>2110</b>	<b>63292</b>	<b>1807</b>	<b>35</b>
	MIRRIAH	Traditionnel	342	1613	51158	1386	37
		Medersa	51	267	6843	277	25
		Expérimental	4	29	1065	28	38
		<b>Total</b>	<b>397</b>	<b>1909</b>	<b>59066</b>	<b>1691</b>	<b>35</b>
	TAKEITA	Traditionnel	214	833	27392	768	36
		Medersa	18	79	1867	87	21
		Expérimental	2	5	126	3	42
		<b>Total</b>	<b>234</b>	<b>917</b>	<b>29385</b>	<b>858</b>	<b>34</b>
	TANOUT	Traditionnel	415	1381	43975	1200	37
		Medersa	62	219	6131	221	28
		Expérimental	4	25	860	30	29
		<b>Total</b>	<b>481</b>	<b>1625</b>	<b>50966</b>	<b>1451</b>	<b>35</b>
TESKER	Traditionnel	156	471	8857	325	27	
	Medersa	8	33	543	16	34	
	<b>Total</b>	<b>164</b>	<b>504</b>	<b>9400</b>	<b>341</b>	<b>28</b>	
VILLE DE ZINDER	Traditionnel	184	1321	71511	1537	47	
	Medersa	55	310	15021	385	39	
	Expérimental	5	31	1442	35	41	
	Spécialisé	1	7	72	14	5	
	<b>Total</b>	<b>245</b>	<b>1669</b>	<b>88046</b>	<b>1971</b>	<b>45</b>	
<b>Total Zinder</b>	<b>Traditionnel</b>	<b>2897</b>	<b>12130</b>	<b>392623</b>	<b>10419</b>	<b>38</b>	
	<b>Medersa</b>	<b>438</b>	<b>1918</b>	<b>56822</b>	<b>1968</b>	<b>29</b>	
	<b>Expérimental</b>	<b>21</b>	<b>134</b>	<b>5318</b>	<b>145</b>	<b>37</b>	
	<b>Spécialisé</b>	<b>1</b>	<b>7</b>	<b>72</b>	<b>14</b>	<b>5</b>	
	<b>Total</b>	<b>3357</b>	<b>14189</b>	<b>454835</b>	<b>12546</b>	<b>36</b>	
<b>Ensemble Pays</b>	<b>Traditionnel</b>	<b>15 280</b>	<b>62 162</b>	<b>2 389 837</b>	<b>63175</b>	<b>38</b>	
	<b>Medersa</b>	<b>2 300</b>	<b>9 985</b>	<b>343 069</b>	<b>11984</b>	<b>29</b>	
	<b>Expérimental</b>	<b>162</b>	<b>823</b>	<b>34 710</b>	<b>973</b>	<b>36</b>	
	<b>Spécialisé</b>	<b>7</b>	<b>30</b>	<b>689</b>	<b>52</b>	<b>13</b>	
	<b>Total</b>	<b>17 749</b>	<b>73 000</b>	<b>2 768 305</b>	<b>76184</b>	<b>36</b>	

## II.4 Nombre d'élèves total, filles, % filles selon le milieu sociologique

DREP	INSP	Rurale			Urbaine			Total général		
		total	Filles	% filles	total	Filles	% filles	total	Filles	% filles
AGADEZ	Aderbissanat	3345	1605	48,0%	1244	631	50,7%	4589	2236	48,7%
	Agadez Commune	1605	818	51,0%	27278	13638	50,0%	28883	14456	50,1%
	Arlit	2822	1259	44,6%	16737	8123	48,5%	19559	9382	48,0%
	Bilma	3081	1495	48,5%	778	380	48,8%	3859	1875	48,6%
	IEFA Agadez	2695	1201	44,6%	6981	3471	49,7%	9676	4672	48,3%
	IEFA Tchirozérine	2918	1239	42,5%	1684	841	49,9%	4602	2080	45,2%
	Iférouane	3611	1424	39,4%	179	74	41,3%	3790	1498	39,5%
	Ingall	5195	2283	43,9%	1966	889	45,2%	7161	3172	44,3%
	Tabelot	3088	1275	41,3%				3088	1275	41,3%
Tchirozérine	9151	4027	44,0%	2212	1090	49,3%	11363	5117	45,0%	
<b>Total AGADEZ</b>		<b>37511</b>	<b>16626</b>	<b>44,3%</b>	<b>59059</b>	<b>29137</b>	<b>49,3%</b>	<b>96570</b>	<b>45763</b>	<b>47,4%</b>
DIFFA	Bosso	4733	2370	50,1%				4733	2370	50,1%
	Chetimari	5376	2731	50,8%				5376	2731	50,8%
	Goudoumaria	9564	4667	48,8%	1199	586	48,9%	10763	5253	48,8%
	IEFA Diffa	3617	1693	46,8%	6085	3012	49,5%	9702	4705	48,5%
	IEFA Mainé Soroa	5629	2590	46,0%	1143	581	50,8%	6772	3171	46,8%
	Komadougou	4515	2293	50,8%	7739	3888	50,2%	12254	6181	50,4%
	Mainé Soroa	10936	5513	50,4%	3191	1599	50,1%	14127	7112	50,3%
	N'Gourti	3784	1751	46,3%	282	195	69,1%	4066	1946	47,9%
	N'Guigmi	4107	1979	48,2%	3669	1621	44,2%	7776	3600	46,3%
<b>Total DIFFA</b>		<b>52261</b>	<b>25587</b>	<b>49,0%</b>	<b>23308</b>	<b>11482</b>	<b>49,3%</b>	<b>75569</b>	<b>37069</b>	<b>49,1%</b>
DOSSO	Boboye	11503	5303	46,1%	8608	4339	50,4%	20111	9642	47,9%
	Dan Kassari	14607	6605	45,2%				14607	6605	45,2%
	Djoundjou	18634	7899	42,4%	1026	480	46,8%	19660	8379	42,6%
	Dogon Kiria	9209	3644	39,6%				9209	3644	39,6%
	Dosso Commune	5014	2375	47,4%	17769	8920	50,2%	22783	11295	49,6%
	Dosso Département	18175	8172	45,0%				18175	8172	45,0%
	Doutchi	15623	7555	48,4%	7079	3519	49,7%	22702	11074	48,8%
	Fabidji	5432	2215	40,8%				5432	2215	40,8%
	Falmey	11206	4500	40,2%				11206	4500	40,2%
	Falwel	9040	4189	46,3%				9040	4189	46,3%
	Gaya	10586	4229	39,9%	13450	6746	50,2%	24036	10975	45,7%
	Guéchémé	20630	9438	45,7%				20630	9438	45,7%
IEFA Boboye	13823	6343	45,9%	1878	903	48,1%	15701	7246	46,1%	
IEFA Dosso	8212	3926	47,8%	1389	695	50,0%	9601	4621	48,1%	
IEFA Doutchi	9225	4568	49,5%	1057	486	46,0%	10282	5054	49,2%	
Koré Mairoua	10785	5231	48,5%				10785	5231	48,5%	
Koygolo	14278	6672	46,7%				14278	6672	46,7%	
Loga	20864	9542	45,7%	1358	669	49,3%	22222	10211	45,9%	
Matankari	10662	4648	43,6%				10662	4648	43,6%	

DREP	INSP	Rurale			Urbain			Total général		
		total	Filles	% filles	total	Filles	% filles	total	Filles	% filles
	Mokko	29543	13260	44,9%				29543	13260	44,9%
	Sambéra	9542	4084	42,8%				9542	4084	42,8%
	Soucoucoutane	5147	2167	42,1%				5147	2167	42,1%
	Tibiri Douchi	20277	9510	46,9%	1490	724	48,6%	21767	10234	47,0%
	Yélou	13110	4869	37,1%	360	154	42,8%	13470	5023	37,3%
<b>Total DOSSO</b>		<b>315127</b>	<b>140944</b>	<b>44,7%</b>	<b>55464</b>	<b>27635</b>	<b>49,8%</b>	<b>370591</b>	<b>168579</b>	<b>45,5%</b>
<b>MARADI</b>	Aguié	22141	9619	43,4%	5684	2842	50,0%	27825	12461	44,8%
	Bermo	5593	2414	43,2%	704	338	48,0%	6297	2752	43,7%
	Chadakori	16966	7164	42,2%				16966	7164	42,2%
	Dakoro	31858	11992	37,6%	5549	2676	48,2%	37407	14668	39,2%
	Dan Issa	30574	12942	42,3%				30574	12942	42,3%
	Gazaoua	17782	6759	38,0%	4002	1899	47,5%	21784	8658	39,7%
	Guidan Amoumoune	22255	8297	37,3%				22255	8297	37,3%
	Guidan Roundji	15174	6042	39,8%	3931	1808	46,0%	19105	7850	41,1%
	Guidan Sorry	17467	7710	44,1%				17467	7710	44,1%
	IEFA Dakoro	4224	1970	46,6%	1001	565	56,4%	5225	2535	48,5%
	IEFA Guidan Roundji	6334	3283	51,8%	1832	968	52,8%	8166	4251	52,1%
	IEFA Maradi	6342	3424	54,0%	16303	8425	51,7%	22645	11849	52,3%
	IEFA Tessaoua	14779	7591	51,4%	3386	1765	52,1%	18165	9356	51,5%
	Kanen Bakaché	29559	11437	38,7%				29559	11437	38,7%
	Korgom	15187	6212	40,9%				15187	6212	40,9%
	Kornaka	46097	15941	34,6%				46097	15941	34,6%
	Madarounfa	19578	7763	39,7%	2704	1326	49,0%	22282	9089	40,8%
	Maradi Commune 1				41053	20613	50,2%	41053	20613	50,2%
	Maradi Commune 2				25482	12572	49,3%	25482	12572	49,3%
	Mayahi	27758	11870	42,8%	3134	1556	49,6%	30892	13426	43,5%
Ourafane	16979	6147	36,2%				16979	6147	36,2%	
Saé Saboua	16278	6824	41,9%				16278	6824	41,9%	
Safo	19646	8412	42,8%				19646	8412	42,8%	
Tchadoua	16381	7100	43,3%				16381	7100	43,3%	
Tessaoua	22807	8938	39,2%	9606	4724	49,2%	32413	13662	42,1%	
Tibiri Gobir	32851	14541	44,3%				32851	14541	44,3%	
<b>Total MARADI</b>		<b>474610</b>	<b>194392</b>	<b>41,0%</b>	<b>124371</b>	<b>62077</b>	<b>49,9%</b>	<b>598981</b>	<b>256469</b>	<b>42,8%</b>

DREP	INSP	Rural			Urbain			Total Général		
		Total	Filles	% filles	total	Filles	% filles	total	Filles	% filles
NIAMEY	Niamey 6				18727	9626	51,4%	18727	9626	51,4%
	Niamey FA 1				24747	12266	49,6%	24747	12266	49,6%
	Niamey FA 2				12995	6470	49,8%	12995	6470	49,8%
	Niamey FA 3				5377	2506	46,6%	5377	2506	46,6%
	Niamey I				30370	15338	50,5%	30370	15338	50,5%
	Niamey II				45713	23905	52,3%	45713	23905	52,3%
	Niamey III				30540	15566	51,0%	30540	15566	51,0%
	Niamey IV				33875	17208	50,8%	33875	17208	50,8%
	Niamey V				26476	13631	51,5%	26476	13631	51,5%
	Niamey VII				28083	14347	51,1%	28083	14347	51,1%
<b>Total NIAMEY</b>				<b>256903</b>	<b>130863</b>	<b>50,9%</b>	<b>256903</b>	<b>130863</b>	<b>50,9%</b>	
TAHOUA	Abalak	18460	7867	42,6%	4409	2076	47,1%	22869	9943	43,5%
	Allakaye	17627	6061	34,4%	204	65	31,9%	17831	6126	34,4%
	Badaguichiri	15046	5853	38,9%				15046	5853	38,9%
	Bagaroua	12956	5279	40,7%				12956	5279	40,7%
	Bambèye	16383	6424	39,2%				16383	6424	39,2%
	Bangui	29063	10435	35,9%				29063	10435	35,9%
	Birnin Konni	23615	7496	31,7%	15355	7309	47,6%	38970	14805	38,0%
	Bouza	30436	10447	34,3%	1669	808	48,4%	32105	11255	35,1%
	Dogueraoua	12466	4594	36,9%				12466	4594	36,9%
	Ibohamane	12117	4686	38,7%				12117	4686	38,7%
	IEFA Bouza	13419	6462	48,2%	3219	1499	46,6%	16638	7961	47,8%
	IEFA Konni	12880	5788	44,9%	5687	2780	48,9%	18567	8568	46,1%
	IEFA Tahoua	9299	4814	51,8%	6394	3100	48,5%	15693	7914	50,4%
	IEFA Tchintabarade n	2799	1355	48,4%	2004	964	48,1%	4803	2319	48,3%
	Illéla	27116	10913	40,2%	5434	2353	43,3%	32550	13266	40,8%
	Keita	15715	6302	40,1%	3096	1425	46,0%	18811	7727	41,1%
	Madaoua	21823	8384	38,4%	11418	5279	46,2%	33241	13663	41,1%
	Malbaza	12486	4149	33,2%				12486	4149	33,2%
	Tahoua Commune I	52	27	51,9%	10812	5188	48,0%	10864	5215	48,0%
	Tahoua Commune II	761	350	46,0%	22454	11016	49,1%	23215	11366	49,0%
Tahoua Département	25644	10448	40,7%				25644	10448	40,7%	
Tamaské	17660	7479	42,3%				17660	7479	42,3%	
Tassara	3029	1294	42,7%				3029	1294	42,7%	

DREP	INSP	Rural			Urbain			Total Général		
		total	Filles	% filles	total	Filles	% filles	total	Filles	% filles
	Tchintabaraden	10191	4350	42,7%	4686	2190	46,7%	14877	6540	44,0%
	Tébaram	12626	4887	38,7%				12626	4887	38,7%
	Tillia	5629	2285	40,6%				5629	2285	40,6%
<b>Total TAHOUA</b>		<b>379298</b>	<b>148429</b>	<b>39,1%</b>	<b>96841</b>	<b>46052</b>	<b>47,6%</b>	<b>476139</b>	<b>194481</b>	<b>40,8%</b>
<b>TILLABERY</b>	Abala	18966	8199	43,2%				18966	8199	43,2%
	Ayorou	10853	5303	48,9%	1995	1020	51,1%	12848	6323	49,2%
	Balleyara	18350	8572	46,7%				18350	8572	46,7%
	Banibangou	8771	4219	48,1%				8771	4219	48,1%
	Bankilaré	8197	3310	40,4%				8197	3310	40,4%
	Damana	19571	8219	42,0%				19571	8219	42,0%
	Dargol	14601	6941	47,5%	361	186	51,5%	14962	7127	47,6%
	Filingué	23635	11037	46,7%	3233	1652	51,1%	26868	12689	47,2%
	Goroual	10942	5610	51,3%				10942	5610	51,3%
	Gothèye	10307	4799	46,6%				10307	4799	46,6%
	Hamdallaye	12898	6518	50,5%				12898	6518	50,5%
	IEFA Filingué	10235	4844	47,3%	1092	573	52,5%	11327	5417	47,8%
	IEFA Kollo	13873	6930	50,0%	1594	759	47,6%	15467	7689	49,7%
	IEFA Ouallam	4718	2197	46,6%	379	180	47,5%	5097	2377	46,6%
	IEFA Say	7410	3466	46,8%	2449	1168	47,7%	9859	4634	47,0%
	IEFA Téra	12141	5612	46,2%	1400	681	48,6%	13541	6293	46,5%
	IEFA Tillabéry	11195	5388	48,1%	2128	982	46,1%	13323	6370	47,8%
	Karma	11078	5560	50,2%				11078	5560	50,2%
	Kollo	28363	13979	49,3%	3667	1899	51,8%	32030	15878	49,6%
	Namaro	6574	2896	44,1%				6574	2896	44,1%
	Ouallam	20627	10905	52,9%	362	178	49,2%	20989	11083	52,8%
	Say	11713	5801	49,5%	1285	705	54,9%	12998	6506	50,1%
	Simiri	15683	8559	54,6%				15683	8559	54,6%
	Tamou	8557	4068	47,5%				8557	4068	47,5%
Téra	24289	12713	52,3%	9511	5000	52,6%	33800	17713	52,4%	
Tillabéry Commune	203	103	50,7%	9280	4829	52,0%	9483	4932	52,0%	
Tillabéry Département	19828	9937	50,1%				19828	9937	50,1%	
Tondikiwindi	13323	6993	52,5%				13323	6993	52,5%	
Torodi	23080	11151	48,3%				23080	11151	48,3%	
<b>Total TILLABERY</b>		<b>399981</b>	<b>193829</b>	<b>48,5%</b>	<b>38736</b>	<b>19812</b>	<b>51,1%</b>	<b>438717</b>	<b>213641</b>	<b>48,7%</b>
<b>ZINDER</b>	Belbéddji	11570	4546	39,3%	1546	746	48,3%	13116	5292	40,3%
	Damagaram Takaya	16196	7645	47,2%	634	326	51,4%	16830	7971	47,4%
	Dogo	18596	8612	46,3%				18596	8612	46,3%



DREP	INSP	Rural			Urbain			Total général		
		Total	Filles	% filles	Total	Filles	% filles	Total	Filles	% filles
	Dungass	19299	8755	45,4%	1592	820	51,5%	20891	9575	45,8%
	Gangara	13481	6000	44,5%				13481	6000	44,5%
	Gouré	8882	4586	51,6%	3409	1752	51,4%	12291	6338	51,6%
	Guidiguir	6058	2897	47,8%				6058	2897	47,8%
	Guidimouni	12746	6120	48,0%				12746	6120	48,0%
	IEFA Gouré	5880	2859	48,6%	1304	656	50,3%	7184	3515	48,9%
	IEFA Magaria	10089	4980	49,4%	1220	632	51,8%	11309	5612	49,6%
	IEFA Mataméye	6485	3367	51,9%	2034	1093	53,7%	8519	4460	52,4%
	IEFA Mirriah	6469	3339	51,6%	1332	721	54,1%	7801	4060	52,0%
	IEFA Tanout	6238	3058	49,0%	1631	866	53,1%	7869	3924	49,9%
	IEFA Zinder	595	263	44,2%	14569	7605	52,2%	15164	7868	51,9%
	Kantché	17392	6963	40,0%	1692	793	46,9%	19084	7756	40,6%
	Kazoe	12554	6176	49,2%				12554	6176	49,2%
	Magaria	16778	7575	45,1%	12089	5607	46,4%	28867	13182	45,7%
	Mataméye	17841	7939	44,5%	7946	3815	48,0%	25787	11754	45,6%
	Mirriah	20722	9685	46,7%	5379	2741	51,0%	26101	12426	47,6%
	Ouacha	14600	6772	46,4%				14600	6772	46,4%
	Oualléwa	14477	7115	49,1%				14477	7115	49,1%
	Sassoumbroum	8078	3540	43,8%				8078	3540	43,8%
	Takiéta	25863	11134	43,0%	1584	794	50,1%	27447	11928	43,5%
	Tanout	12761	6120	48,0%	3397	1738	51,2%	16158	7858	48,6%
	Tesker	8020	3814	47,6%	837	384	45,9%	8857	4198	47,4%
	Yékoua	8017	3694	46,1%				8017	3694	46,1%
	Zinder Commune 1	1546	773	50,0%	22865	11318	49,5%	24411	12091	49,5%
	Zinder Commune 2	7417	3342	45,1%	17506	8498	48,5%	24923	11840	47,5%
	Zinder Commune 3	1107	480	43,4%	22512	11451	50,9%	23619	11931	50,5%
<b>Total ZINDER</b>		<b>329757</b>	<b>152149</b>	<b>46,1%</b>	<b>125078</b>	<b>62356</b>	<b>49,9%</b>	<b>454835</b>	<b>214505</b>	<b>47,2%</b>
<b>Total général</b>		<b>1988545</b>	<b>871956</b>	<b>43,8%</b>	<b>779760</b>	<b>389414</b>	<b>49,9%</b>	<b>2 768 305</b>	<b>1 261 370</b>	<b>45,6%</b>

### III. STRUCTURES PEDAGOGIQUES

#### III.1 Répartition des groupes pédagogiques par type de groupes et par niveau

##### III.1.1 PUBLIC + PRIVE + COMMUNAUTAIRE

DREP	INSP	TYPE_GP	CI	CP	CE1	CE2	CM1	CM2	Total général
AGADEZ	Aderbissanat	cours unique	23	14	21	10	18	19	105
		double ou multi-niveaux	57	37	45	21	36	23	219
	<b>Total Aderbissanat</b>		<b>80</b>	<b>51</b>	<b>66</b>	<b>31</b>	<b>54</b>	<b>42</b>	<b>324</b>
	Agadez Commune	cours unique	221	221	241	261	265	282	1492
		double ou multi-niveaux	10	10	9	7	19	25	80
	<b>Total Agadez Commune</b>		<b>231</b>	<b>231</b>	<b>250</b>	<b>268</b>	<b>284</b>	<b>307</b>	<b>1572</b>
	Arlit	cours unique	177	194	185	211	231	233	1233
		double ou multi-niveaux	53	48	38	27	28	27	223
	<b>Total Arlit</b>		<b>230</b>	<b>242</b>	<b>223</b>	<b>238</b>	<b>259</b>	<b>260</b>	<b>1456</b>
	Bilma	cours unique	29	31	35	36	30	31	192
		double ou multi-niveaux	10	5	6	8	5	6	40
	<b>Total Bilma</b>		<b>39</b>	<b>36</b>	<b>41</b>	<b>44</b>	<b>35</b>	<b>37</b>	<b>232</b>
	IEFA Agadez	cours unique	71	72	70	80	71	74	438
		double ou multi-niveaux	51	39	27	30	25	17	189
	<b>Total IEFA Agadez</b>		<b>122</b>	<b>111</b>	<b>97</b>	<b>110</b>	<b>96</b>	<b>91</b>	<b>627</b>
	IEFA Tchirozérine	cours unique	61	35	40	35	34	36	243
		double ou multi-niveaux	44	33	32	36	26	22	193
	<b>Total IEFA Tchirozérine</b>		<b>105</b>	<b>68</b>	<b>72</b>	<b>71</b>	<b>60</b>	<b>58</b>	<b>436</b>
	Iférouane	cours unique	37	33	33	25	36	26	190
		double ou multi-niveaux	35	34	18	19	11	2	119
	<b>Total Iférouane</b>		<b>72</b>	<b>67</b>	<b>51</b>	<b>44</b>	<b>47</b>	<b>28</b>	<b>309</b>
	Ingall	cours unique	63	31	37	24	24	30	209
		double ou multi-niveaux	111	97	65	56	43	37	409
<b>Total Ingall</b>		<b>174</b>	<b>128</b>	<b>102</b>	<b>80</b>	<b>67</b>	<b>67</b>	<b>618</b>	
Tabelot	cours unique	20	8	4	9	8	5	54	
	double ou multi-niveaux	55	43	33	23	26	15	195	
<b>Total Tabelot</b>		<b>75</b>	<b>51</b>	<b>37</b>	<b>32</b>	<b>34</b>	<b>20</b>	<b>249</b>	

DREP	INSP	TYPE_GP	CI	CP	CE1	CE2	CM1	CM2	Total général
	Tchirozérine	cours unique	102	80	80	73	104	97	536
		double ou multi-niveaux	134	105	92	79	56	58	524
	<b>Total Tchirozérine</b>		<b>236</b>	<b>185</b>	<b>172</b>	<b>152</b>	<b>160</b>	<b>155</b>	<b>1060</b>
	<i>cours unique</i>		<b>804</b>	<b>719</b>	<b>746</b>	<b>764</b>	<b>821</b>	<b>833</b>	<b>4683</b>
	<i>double ou multi-niveaux</i>		<b>560</b>	<b>451</b>	<b>365</b>	<b>306</b>	<b>275</b>	<b>232</b>	<b>2189</b>
	<b>Total Agadez</b>		<b>1364</b>	<b>1170</b>	<b>1111</b>	<b>1070</b>	<b>1096</b>	<b>1065</b>	<b>6870</b>
DIFFA	Bosso	cours unique	187	18	7	8	7	7	234
		double ou multi-niveaux		1				1	2
	<b>Total Bosso</b>		<b>187</b>	<b>19</b>	<b>7</b>	<b>8</b>	<b>7</b>	<b>8</b>	<b>236</b>
	Chetimari	cours unique	34	30	21	16	12	32	145
		double ou multi-niveaux	45	25	25	14	20	22	151
	<b>Total Chetimari</b>		<b>79</b>	<b>55</b>	<b>46</b>	<b>30</b>	<b>32</b>	<b>54</b>	<b>296</b>
	Goudoumaria	cours unique	103	73	60	82	62	90	470
		double ou multi-niveaux	84	59	41	45	53	69	351
	<b>Total Goudoumaria</b>		<b>187</b>	<b>132</b>	<b>101</b>	<b>127</b>	<b>115</b>	<b>159</b>	<b>821</b>
	IEFA Diffa	cours unique	99	64	54	39	38	43	337
		double ou multi-niveaux	45	30	30	23	20	10	158
	<b>Total IEFA Diffa</b>		<b>144</b>	<b>94</b>	<b>84</b>	<b>62</b>	<b>58</b>	<b>53</b>	<b>495</b>
	IEFA Mainé Soroa	cours unique	40	32	25	15	23	16	151
		double ou multi-niveaux	82	66	74	59	47	31	359
	<b>Total IEFA Mainé Soroa</b>		<b>122</b>	<b>98</b>	<b>99</b>	<b>74</b>	<b>70</b>	<b>47</b>	<b>510</b>
	Komadougou	cours unique	184	107	92	87	81	103	654
		double ou multi-niveaux	23	10	12	7	11	14	77
	<b>Total Komadougou</b>		<b>207</b>	<b>117</b>	<b>104</b>	<b>94</b>	<b>92</b>	<b>117</b>	<b>731</b>
	Mainé Soroa	cours unique	110	81	87	83	74	80	515
		double ou multi-niveaux	134	95	85	72	69	62	517
	<b>Total Mainé Soroa</b>		<b>244</b>	<b>176</b>	<b>172</b>	<b>155</b>	<b>143</b>	<b>142</b>	<b>1032</b>
	N'Gourti	cours unique	11	8	3	3	5	3	33
		double ou multi-niveaux	60	47	36	39	25	19	220
	<b>Total N'Gourti</b>		<b>71</b>	<b>55</b>	<b>39</b>	<b>42</b>	<b>30</b>	<b>22</b>	<b>253</b>
	N'Guigmi	cours unique	138	58	49	50	38	48	381
		double ou multi-niveaux	56	32	32	26	15	4	165
	<b>Total N'Guigmi</b>		<b>194</b>	<b>90</b>	<b>81</b>	<b>76</b>	<b>53</b>	<b>52</b>	<b>546</b>
	<i>cours unique</i>		<b>906</b>	<b>471</b>	<b>398</b>	<b>383</b>	<b>340</b>	<b>422</b>	<b>2920</b>
<i>double ou multi-niveaux</i>		<b>529</b>	<b>365</b>	<b>335</b>	<b>285</b>	<b>260</b>	<b>232</b>	<b>2006</b>	
<b>Total Agadez</b>		<b>1435</b>	<b>836</b>	<b>733</b>	<b>668</b>	<b>600</b>	<b>654</b>	<b>4926</b>	

DREP	INSP	TYPE_GP	CI	CP	CE1	CE2	CM1	CM2	Total général
DOSSO	Boboye	cours unique	146	134	102	96	81	113	672
		double ou multi-niveaux	11	5	9	11	17	18	73
	<b>Total Boboye</b>		<b>157</b>	<b>139</b>	<b>111</b>	<b>107</b>	<b>98</b>	<b>131</b>	<b>745</b>
	Dan Kassari	cours unique	77	97	69	78	99	114	534
		double ou multi-niveaux	4	9	4	7	1	11	30
	<b>Total Dan Kassari</b>		<b>81</b>	<b>106</b>	<b>73</b>	<b>85</b>	<b>100</b>	<b>125</b>	<b>570</b>
	Djoundjou	cours unique	159	115	102	81	92	131	680
		double ou multi-niveaux	9	7	15	16	22	31	100
	<b>Total Djoundjou</b>		<b>168</b>	<b>122</b>	<b>117</b>	<b>97</b>	<b>114</b>	<b>162</b>	<b>780</b>
	Dogon Kiria	cours unique	68	49	43	61	30	47	298
		double ou multi-niveaux	18	2	11	18	16	18	83
	<b>Total Dogon Kiria</b>		<b>86</b>	<b>51</b>	<b>54</b>	<b>79</b>	<b>46</b>	<b>65</b>	<b>381</b>
	Dosso Commune	cours unique	188	177	182	178	193	215	1133
		double ou multi-niveaux	8	9	5	5	5	6	30
	<b>Total Dosso Commune</b>		<b>196</b>	<b>186</b>	<b>187</b>	<b>183</b>	<b>198</b>	<b>221</b>	<b>1171</b>
	Dosso Département	cours unique	114	87	84	92	85	111	573
		double ou multi-niveaux	15	10	11	14	16	25	93
	<b>Total Dosso Département</b>		<b>129</b>	<b>97</b>	<b>95</b>	<b>106</b>	<b>101</b>	<b>136</b>	<b>666</b>
	Doutchi	cours unique	158	136	140	142	150	189	915
		double ou multi-niveaux	15	3	4	9	4	8	43
	<b>Total Doutchi</b>		<b>173</b>	<b>139</b>	<b>144</b>	<b>151</b>	<b>154</b>	<b>197</b>	<b>958</b>
	Fabidji	cours unique	38	31	26	22	16	26	159
		double ou multi-niveaux	28	12	7	3	16	24	90
	<b>Total Fabidji</b>		<b>66</b>	<b>43</b>	<b>33</b>	<b>25</b>	<b>32</b>	<b>50</b>	<b>249</b>
	Falmey	cours unique	92	49	72	45	41	67	360
		double ou multi-niveaux	22	12	7	11	15	19	80
	<b>Total Falmey</b>		<b>114</b>	<b>61</b>	<b>79</b>	<b>56</b>	<b>56</b>	<b>86</b>	<b>452</b>
	Falwel	cours unique	52	54	31	40	39	47	263
double ou multi-niveaux		12	7	11	10	11	18	69	
<b>Total Falwel</b>		<b>64</b>	<b>61</b>	<b>42</b>	<b>50</b>	<b>50</b>	<b>65</b>	<b>332</b>	
Gaya	cours unique	193	199	200	194	171	170	1127	
	double ou multi-niveaux	29	20	11	10	15	25	110	
<b>Total Gaya</b>		<b>222</b>	<b>219</b>	<b>211</b>	<b>204</b>	<b>186</b>	<b>195</b>	<b>1237</b>	
Guéchémé	cours unique	131	73	76	95	90	148	613	
	double ou multi-niveaux	15	8	17	9	13	12	74	
<b>Total Guéchémé</b>		<b>146</b>	<b>81</b>	<b>93</b>	<b>104</b>	<b>103</b>	<b>160</b>	<b>687</b>	

DREP	INSP	TYPE_GP	CI	CP	CE1	CE2	CM1	CM2	Total général
IEFA Boboye		cours unique	130	110	99	89	69	68	565
		double ou multi-niveaux	48	34	21	20	19	19	163
<b>Total IEFA Boboye</b>			<b>178</b>	<b>144</b>	<b>120</b>	<b>109</b>	<b>88</b>	<b>87</b>	<b>728</b>
IEFA Dosso		cours unique	70	60	51	48	47	55	333
		double ou multi-niveaux	25	21	22	21	21	18	128
<b>Total IEFA Dosso</b>			<b>95</b>	<b>81</b>	<b>73</b>	<b>69</b>	<b>68</b>	<b>73</b>	<b>459</b>
IEFA Doutchi		cours unique	101	57	69	54	54	64	399
		double ou multi-niveaux	37	30	17	20	13	19	136
<b>Total IEFA Doutchi</b>			<b>138</b>	<b>87</b>	<b>86</b>	<b>74</b>	<b>67</b>	<b>83</b>	<b>535</b>
Koré Mairoua		cours unique	86	47	62	66	49	91	403
		double ou multi-niveaux	5	5	7	9	4	10	40
<b>Total Koré Mairoua</b>			<b>91</b>	<b>52</b>	<b>69</b>	<b>75</b>	<b>53</b>	<b>101</b>	<b>443</b>
Koygolo		cours unique	82	71	80	76	60	76	445
		double ou multi-niveaux	39	16	21	18	15	31	140
<b>Total Koygolo</b>			<b>121</b>	<b>87</b>	<b>101</b>	<b>94</b>	<b>75</b>	<b>107</b>	<b>585</b>
Loga		cours unique	137	145	129	120	106	160	797
		double ou multi-niveaux	13	15	8	17	18	27	98
<b>Total Loga</b>			<b>150</b>	<b>160</b>	<b>137</b>	<b>137</b>	<b>124</b>	<b>187</b>	<b>895</b>
Matankari		cours unique	60	45	48	52	37	64	306
		double ou multi-niveaux	20	14	13	20	12	31	110
<b>Total Matankari</b>			<b>80</b>	<b>59</b>	<b>61</b>	<b>72</b>	<b>49</b>	<b>95</b>	<b>416</b>
Mokko		cours unique	190	139	136	160	125	145	899
		double ou multi-niveaux	29	14	15	20	31	39	148
<b>Total Mokko</b>			<b>219</b>	<b>153</b>	<b>151</b>	<b>180</b>	<b>156</b>	<b>184</b>	<b>1047</b>
Sambéara		cours unique	68	45	44	34	35	66	292
		double ou multi-niveaux	10	10	13	7	6	24	70
<b>Total Sambéara</b>			<b>78</b>	<b>55</b>	<b>57</b>	<b>41</b>	<b>41</b>	<b>90</b>	<b>362</b>
Soucoucoutane		cours unique	22	38	21	36	24	28	169
		double ou multi-niveaux	5	4		3	9	9	30
<b>Total Soucoucoutane</b>			<b>27</b>	<b>42</b>	<b>21</b>	<b>39</b>	<b>33</b>	<b>37</b>	<b>199</b>
Tibiri Doutchi		cours unique	165	124	113	115	97	159	773
		double ou multi-niveaux	2	3	5	6	10	17	43
<b>Total Tibiri Doutchi</b>			<b>167</b>	<b>127</b>	<b>118</b>	<b>121</b>	<b>107</b>	<b>176</b>	<b>816</b>
Yélou		cours unique	79	80	61	65	54	86	425
		double ou multi-niveaux	25	7	11	5	8	14	70
<b>Total Yélou</b>			<b>104</b>	<b>87</b>	<b>72</b>	<b>70</b>	<b>62</b>	<b>100</b>	<b>495</b>
<b>cours unique</b>			<b>2606</b>	<b>2162</b>	<b>2040</b>	<b>2039</b>	<b>1844</b>	<b>2440</b>	<b>13133</b>
<b>double ou multi-niveaux</b>			<b>444</b>	<b>277</b>	<b>265</b>	<b>289</b>	<b>317</b>	<b>473</b>	<b>2065</b>
<b>Total DOSSO</b>			<b>3050</b>	<b>2439</b>	<b>2305</b>	<b>2328</b>	<b>2161</b>	<b>2913</b>	<b>15198</b>

DREP	INSP	TYPE_GP	CI	CP	CE1	CE2	CM1	CM2	Total général
MARADI	Aguié	cours unique	126	119	120	111	109	167	752
		double ou multi-niveaux	6	5	10	8	6	5	40
	<b>Total Aguié</b>		<b>132</b>	<b>124</b>	<b>130</b>	<b>119</b>	<b>115</b>	<b>172</b>	<b>792</b>
	Bermo	cours unique	47	40	29	12	19	13	160
		double ou multi-niveaux	40	25	33	25	25	12	160
	<b>Total Bermo</b>		<b>87</b>	<b>65</b>	<b>62</b>	<b>37</b>	<b>44</b>	<b>25</b>	<b>320</b>
	Chadakori	cours unique	59	66	56	41	42	66	330
		double ou multi-niveaux	17	11	14	17	7	20	80
	<b>Total Chadakori</b>		<b>76</b>	<b>77</b>	<b>70</b>	<b>58</b>	<b>49</b>	<b>86</b>	<b>410</b>
	Dakoro	cours unique	218	145	137	139	111	139	880
		double ou multi-niveaux	68	54	38	42	40	59	300
	<b>Total Dakoro</b>		<b>286</b>	<b>199</b>	<b>175</b>	<b>181</b>	<b>151</b>	<b>198</b>	<b>1190</b>
	Dan Issa	cours unique	161	165	143	132	118	179	890
		double ou multi-niveaux	9	2	1	9	7	20	40
	<b>Total Dan Issa</b>		<b>170</b>	<b>167</b>	<b>144</b>	<b>141</b>	<b>125</b>	<b>199</b>	<b>940</b>
	Gazaoua	cours unique	81	66	57	63	46	61	370
		double ou multi-niveaux	12	10	8	13	19	23	80
	<b>Total Gazaoua</b>		<b>93</b>	<b>76</b>	<b>65</b>	<b>76</b>	<b>65</b>	<b>84</b>	<b>450</b>
	Guidan Amoumoune	cours unique	149	81	71	94	33	125	550
		double ou multi-niveaux	15	7	10	14	19	31	90
	<b>Total Guidan Amoumoune</b>		<b>164</b>	<b>88</b>	<b>81</b>	<b>108</b>	<b>52</b>	<b>156</b>	<b>640</b>
	Guidan Roundji	cours unique	91	69	67	74	63	106	470
		double ou multi-niveaux	4	1	1	1	2	2	10
	<b>Total Guidan Roundji</b>		<b>95</b>	<b>70</b>	<b>68</b>	<b>75</b>	<b>65</b>	<b>108</b>	<b>480</b>
	Guidan Sorry	cours unique	72	74	59	56	51	79	390
		double ou multi-niveaux	2	6	2	5	14	22	50
	<b>Total Guidan Sorry</b>		<b>74</b>	<b>80</b>	<b>61</b>	<b>61</b>	<b>65</b>	<b>101</b>	<b>440</b>
	IEFA Dakoro	cours unique	17	12	17	9	10	12	70
		double ou multi-niveaux	26	29	18	12	14	11	110
	<b>Total IEFA Dakoro</b>		<b>43</b>	<b>41</b>	<b>35</b>	<b>21</b>	<b>24</b>	<b>23</b>	<b>180</b>
IEFA Guidan Roundji	cours unique	30	47	62	37	37	28	240	
	double ou multi-niveaux	16	10	13	9	5	9	60	
<b>Total IEFA Guidan Roundji</b>		<b>46</b>	<b>57</b>	<b>75</b>	<b>46</b>	<b>42</b>	<b>37</b>	<b>300</b>	
IEFA Maradi	cours unique	147	137	159	156	147	150	890	
	double ou multi-niveaux	11	12	7	6	4	2	40	
<b>Total IEFA Maradi</b>		<b>158</b>	<b>149</b>	<b>166</b>	<b>162</b>	<b>151</b>	<b>152</b>	<b>930</b>	

DREP	INSP	TYPE_GP	CI	CP	CE1	CE2	CM1	CM2	Total général
	IEFA Tessaoua	cours unique	120	99	103	74	85	75	556
		double ou multi-niveaux	29	21	22	32	25	39	168
	<b>Total IEFA Tessaoua</b>		<b>149</b>	<b>120</b>	<b>125</b>	<b>106</b>	<b>110</b>	<b>114</b>	<b>724</b>
	Kanen Bakaché	cours unique	221	142	118	136	104	174	895
		double ou multi-niveaux	11	12	18	16	24	23	104
	<b>Total Kanen Bakaché</b>		<b>232</b>	<b>154</b>	<b>136</b>	<b>152</b>	<b>128</b>	<b>197</b>	<b>999</b>
	Korgom	cours unique	82	79	67	82	54	56	420
		double ou multi-niveaux	32	14	5	9	9	20	89
	<b>Total Korgom</b>		<b>114</b>	<b>93</b>	<b>72</b>	<b>91</b>	<b>63</b>	<b>76</b>	<b>509</b>
	Kornaka	cours unique	235	165	153	174	114	211	1052
		double ou multi-niveaux	25	20	20	23	32	77	197
	<b>Total Kornaka</b>		<b>260</b>	<b>185</b>	<b>173</b>	<b>197</b>	<b>146</b>	<b>288</b>	<b>1249</b>
	Madarounfa	cours unique	129	116	87	83	73	115	603
		double ou multi-niveaux	14	2	14	4	14	35	83
	<b>Total Madarounfa</b>		<b>143</b>	<b>118</b>	<b>101</b>	<b>87</b>	<b>87</b>	<b>150</b>	<b>686</b>
	Maradi Commune 1	cours unique	254	311	319	301	311	412	1908
		double ou multi-niveaux	2	1		2	8	25	38
	<b>Total Maradi Commune 1</b>		<b>256</b>	<b>312</b>	<b>319</b>	<b>303</b>	<b>319</b>	<b>437</b>	<b>1946</b>
	Maradi Commune 2	cours unique	192	199	200	205	196	256	1248
		double ou multi-niveaux	6	5	2	2	6	5	20
	<b>Total Maradi Commune 2</b>		<b>198</b>	<b>204</b>	<b>202</b>	<b>207</b>	<b>202</b>	<b>261</b>	<b>1270</b>
	Mayahi	cours unique	164	93	121	126	83	159	740
		double ou multi-niveaux	16	13	13	12	11	17	82
	<b>Total Mayahi</b>		<b>180</b>	<b>106</b>	<b>134</b>	<b>138</b>	<b>94</b>	<b>176</b>	<b>822</b>
	Ourafane	cours unique	82	85	55	65	44	77	408
		double ou multi-niveaux	8	5	7	11	13	20	64
	<b>Total Ourafane</b>		<b>90</b>	<b>90</b>	<b>62</b>	<b>76</b>	<b>57</b>	<b>97</b>	<b>472</b>
	Saé Saboua	cours unique	80	59	60	48	39	71	357
double ou multi-niveaux		18	5	6	11	4	18	62	
<b>Total Saé Saboua</b>		<b>98</b>	<b>64</b>	<b>66</b>	<b>59</b>	<b>43</b>	<b>89</b>	<b>419</b>	
Safo	cours unique	133	96	79	75	67	120	570	
	double ou multi-niveaux	4	1	1	2	5	7	20	
<b>Total Safo</b>		<b>137</b>	<b>97</b>	<b>80</b>	<b>77</b>	<b>72</b>	<b>127</b>	<b>590</b>	
Tchadoua	cours unique	78	70	73	54	46	67	388	
	double ou multi-niveaux	7	7	1	1	7	18	42	
<b>Total Tchadoua</b>		<b>85</b>	<b>77</b>	<b>74</b>	<b>55</b>	<b>53</b>	<b>85</b>	<b>430</b>	

DREP	INSP	TYPE_GP	CI	CP	CE1	CE2	CM1	CM2	Total général
	Tessaoua	cours unique	175	126	155	135	104	194	889
		double ou multi-niveaux	19	29	27	36	20	52	183
	<b>Total Tessaoua</b>		<b>194</b>	<b>155</b>	<b>182</b>	<b>171</b>	<b>124</b>	<b>246</b>	<b>1072</b>
	Tibiri Gobir	cours unique	157	131	112	116	104	154	774
		double ou multi-niveaux	16	10	15	10	15	18	84
	<b>Total Tibiri Gobir</b>		<b>173</b>	<b>141</b>	<b>127</b>	<b>126</b>	<b>119</b>	<b>172</b>	<b>858</b>
	<i>cours unique</i>		<b>3300</b>	<b>2792</b>	<b>2679</b>	<b>2598</b>	<b>2210</b>	<b>3266</b>	<b>16845</b>
	<i>double ou multi-niveaux</i>		<b>433</b>	<b>317</b>	<b>306</b>	<b>332</b>	<b>355</b>	<b>590</b>	<b>2333</b>
<b>Total MARADI</b>		<b>3733</b>	<b>3109</b>	<b>2985</b>	<b>2930</b>	<b>2565</b>	<b>3856</b>	<b>19178</b>	
NIAMEY	Niamey 6	cours unique	161	166	169	171	157	207	1032
		double ou multi-niveaux	4	5	4	6	8	5	32
	<b>Total Niamey 6</b>		<b>165</b>	<b>171</b>	<b>173</b>	<b>177</b>	<b>165</b>	<b>212</b>	<b>1064</b>
	Niamey FA 1	cours unique	194	180	191	170	155	162	1052
		double ou multi-niveaux	12	13	15	15	26	25	100
	<b>Total Niamey FA 1</b>		<b>206</b>	<b>193</b>	<b>206</b>	<b>185</b>	<b>181</b>	<b>187</b>	<b>1152</b>
	Niamey FA 2	cours unique	106	99	88	89	93	95	570
		double ou multi-niveaux	23	19	16	15	14	12	99
	<b>Total Niamey FA 2</b>		<b>129</b>	<b>118</b>	<b>104</b>	<b>104</b>	<b>107</b>	<b>107</b>	<b>669</b>
	Niamey FA 3	cours unique	62	71	68	61	66	67	395
		double ou multi-niveaux	13	16	15	14	11	14	83
	<b>Total Niamey FA 3</b>		<b>75</b>	<b>87</b>	<b>83</b>	<b>75</b>	<b>77</b>	<b>81</b>	<b>478</b>
	Niamey I	cours unique	235	221	241	251	245	232	1423
		double ou multi-niveaux	31	22	14	18	16	18	119
	<b>Total Niamey I</b>		<b>266</b>	<b>243</b>	<b>255</b>	<b>269</b>	<b>261</b>	<b>250</b>	<b>1542</b>
	Niamey II	cours unique	343	367	396	420	399	400	2323
		double ou multi-niveaux	5	3	4	7	8	10	32
	<b>Total Niamey II</b>		<b>348</b>	<b>370</b>	<b>400</b>	<b>427</b>	<b>407</b>	<b>410</b>	<b>2361</b>
	Niamey III	cours unique	301	329	343	370	372	397	2112
		double ou multi-niveaux	6	2	11	5	13	20	57
<b>Total Niamey III</b>		<b>307</b>	<b>331</b>	<b>354</b>	<b>375</b>	<b>385</b>	<b>417</b>	<b>2169</b>	
Niamey IV	cours unique	267	258	289	277	267	298	1650	
	double ou multi-niveaux	26	11	14	23	26	35	135	
<b>Total Niamey IV</b>		<b>293</b>	<b>269</b>	<b>303</b>	<b>300</b>	<b>293</b>	<b>333</b>	<b>1792</b>	



DREP	INSP	TYPE_GP	CI	CP	CE1	CE2	CM1	CM2	Total général
	Niamey V	cours unique	218	238	284	267	253	348	1608
		double ou multi-niveaux	9	8	6	7	6	6	42
	<b>Total Niamey V</b>		<b>227</b>	<b>246</b>	<b>290</b>	<b>274</b>	<b>259</b>	<b>354</b>	<b>1650</b>
	Niamey VII	cours unique	200	203	230	233	241	268	1379
		double ou multi-niveaux	11	13	11	13	13	20	81
	<b>Total Niamey VII</b>		<b>211</b>	<b>216</b>	<b>241</b>	<b>246</b>	<b>254</b>	<b>288</b>	<b>1460</b>
	<i>cours unique</i>		<b>2087</b>	<b>2132</b>	<b>2299</b>	<b>2309</b>	<b>2248</b>	<b>2474</b>	<b>13549</b>
	<i>double ou multi-niveaux</i>		<b>140</b>	<b>112</b>	<b>110</b>	<b>123</b>	<b>141</b>	<b>165</b>	<b>792</b>
<b>Total NIAMEY</b>		<b>2227</b>	<b>2244</b>	<b>2409</b>	<b>2432</b>	<b>2389</b>	<b>2639</b>	<b>14340</b>	
TAHOUA	Abalak	cours unique	123	108	87	80	72	71	543
		double ou multi-niveaux	145	100	112	73	79	72	581
	<b>Total Abalak</b>		<b>268</b>	<b>208</b>	<b>199</b>	<b>153</b>	<b>151</b>	<b>143</b>	<b>1124</b>
	Allakaye	cours unique	121	73	70	88	51	97	500
		double ou multi-niveaux	53	32	12	18	14	22	152
	<b>Total Allakaye</b>		<b>174</b>	<b>105</b>	<b>82</b>	<b>106</b>	<b>65</b>	<b>119</b>	<b>652</b>
	Badaguichiri	cours unique	96	83	80	53	47	59	418
		double ou multi-niveaux	12	7	7	5	16	10	51
	<b>Total Badaguichiri</b>		<b>108</b>	<b>90</b>	<b>87</b>	<b>58</b>	<b>63</b>	<b>69</b>	<b>470</b>
	Bagaroua	cours unique	70	58	62	66	60	60	370
		double ou multi-niveaux	36	23	8	6	16	18	107
	<b>Total Bagaroua</b>		<b>106</b>	<b>81</b>	<b>70</b>	<b>72</b>	<b>76</b>	<b>78</b>	<b>480</b>
	Bambèye	cours unique	121	78	76	70	63	65	473
		double ou multi-niveaux	18	11	10	5	18	27	89
	<b>Total Bambèye</b>		<b>139</b>	<b>89</b>	<b>86</b>	<b>75</b>	<b>81</b>	<b>92</b>	<b>562</b>
	Bangui	cours unique	160	123	138	101	65	137	724
		double ou multi-niveaux	32	17	23	20	28	45	165
	<b>Total Bangui</b>		<b>192</b>	<b>140</b>	<b>161</b>	<b>121</b>	<b>93</b>	<b>182</b>	<b>889</b>
	Birnin Konni	cours unique	265	205	205	178	155	251	1259
		double ou multi-niveaux	17	17	16	16	21	34	121
	<b>Total Birnin Konni</b>		<b>282</b>	<b>222</b>	<b>221</b>	<b>194</b>	<b>176</b>	<b>285</b>	<b>1380</b>
	Bouza	cours unique	211	145	116	148	103	134	852
		double ou multi-niveaux	110	60	61	45	39	57	372
	<b>Total Bouza</b>		<b>321</b>	<b>205</b>	<b>177</b>	<b>193</b>	<b>142</b>	<b>191</b>	<b>1224</b>
	Dogueraoua	cours unique	66	75	80	57	58	78	414
		double ou multi-niveaux	15	11	5	4	6	24	65
	<b>Total Dogueraoua</b>		<b>81</b>	<b>86</b>	<b>85</b>	<b>61</b>	<b>64</b>	<b>102</b>	<b>479</b>

DREP	INSP	TYPE_GP	CI	CP	CE1	CE2	CM1	CM2	Total général
	Ibohamane	cours unique	74	68	49	30	39	42	302
		double ou multi-niveaux	18	16	17	6	18	22	97
	<b>Total Ibohamane</b>		<b>92</b>	<b>84</b>	<b>66</b>	<b>36</b>	<b>57</b>	<b>64</b>	<b>399</b>
	IEFA Bouza	cours unique	135	92	90	98	62	54	533
		double ou multi-niveaux	43	24	23	30	49	41	210
	<b>Total IEFA Bouza</b>		<b>178</b>	<b>116</b>	<b>113</b>	<b>128</b>	<b>111</b>	<b>95</b>	<b>743</b>
	IEFA Konni	cours unique	105	109	93	78	65	65	515
		double ou multi-niveaux	46	36	29	30	28	37	206
	<b>Total IEFA Konni</b>		<b>151</b>	<b>145</b>	<b>122</b>	<b>108</b>	<b>93</b>	<b>102</b>	<b>721</b>
	IEFA Tahoua	cours unique	124	109	95	66	75	80	549
		double ou multi-niveaux	48	44	31	32	31	29	215
	<b>Total IEFA Tahoua</b>		<b>172</b>	<b>153</b>	<b>126</b>	<b>98</b>	<b>106</b>	<b>109</b>	<b>764</b>
	IEFA Tchintabaraden	cours unique	40	23	18	20	17	20	138
		double ou multi-niveaux	29	25	13	16	16	15	114
	<b>Total IEFA Tchintabaraden</b>		<b>69</b>	<b>48</b>	<b>31</b>	<b>36</b>	<b>33</b>	<b>35</b>	<b>252</b>
	Illéla	cours unique	215	153	161	143	101	163	936
		double ou multi-niveaux	42	17	23	22	30	38	172
	<b>Total Illéla</b>		<b>257</b>	<b>170</b>	<b>184</b>	<b>165</b>	<b>131</b>	<b>201</b>	<b>1108</b>
	Keita	cours unique	135	117	123	103	100	125	703
		double ou multi-niveaux	40	28	18	15	17	19	132
	<b>Total Keita</b>		<b>175</b>	<b>145</b>	<b>141</b>	<b>118</b>	<b>117</b>	<b>144</b>	<b>840</b>
	Madaoua	cours unique	185	156	143	133	116	171	904
		double ou multi-niveaux	46	31	26	24	14	37	178
	<b>Total Madaoua</b>		<b>231</b>	<b>187</b>	<b>169</b>	<b>157</b>	<b>130</b>	<b>208</b>	<b>1082</b>
	Malbaza	cours unique	93	88	60	51	53	89	434
		double ou multi-niveaux	9	5	3	2	2	3	24
	<b>Total Malbaza</b>		<b>102</b>	<b>93</b>	<b>63</b>	<b>53</b>	<b>55</b>	<b>92</b>	<b>458</b>
	Tahoua Commune I	cours unique	83	94	108	89	104	112	590
		double ou multi-niveaux	11	10	3	6	2	5	37
	<b>Total Tahoua Commune I</b>		<b>94</b>	<b>104</b>	<b>111</b>	<b>95</b>	<b>106</b>	<b>117</b>	<b>627</b>
Tahoua Commune II	cours unique	175	177	185	180	159	186	1062	
	double ou multi-niveaux	13	11	8	3	7	7	49	
<b>Total Tahoua Commune II</b>		<b>188</b>	<b>188</b>	<b>193</b>	<b>183</b>	<b>166</b>	<b>193</b>	<b>1111</b>	

DREP	INSP	TYPE_GP	CI	CP	CE1	CE2	CM1	CM2	Total général	
	Tahoua Département	cours unique	173	166	131	104	84	97	755	
		double ou multi-niveaux	61	35	49	35	47	66	293	
	<b>Total Tahoua Département</b>			<b>234</b>	<b>201</b>	<b>180</b>	<b>139</b>	<b>131</b>	<b>163</b>	<b>1048</b>
	Tamaské	cours unique	110	104	116	95	93	94	612	
		double ou multi-niveaux	27	23	16	17	20	29	132	
	<b>Total Tamaské</b>			<b>137</b>	<b>127</b>	<b>132</b>	<b>112</b>	<b>113</b>	<b>123</b>	<b>744</b>
	Tassara	cours unique	17	13	16	13	13	11	83	
		double ou multi-niveaux	36	36	22	16	12	20	142	
	<b>Total Tassara</b>			<b>53</b>	<b>49</b>	<b>38</b>	<b>29</b>	<b>25</b>	<b>31</b>	<b>225</b>
	Tchintabaraden	cours unique	62	76	64	67	52	59	380	
		double ou multi-niveaux	127	103	93	64	56	60	503	
	<b>Total Tchintabaraden</b>			<b>189</b>	<b>179</b>	<b>157</b>	<b>131</b>	<b>108</b>	<b>119</b>	<b>883</b>
	Tébaram	cours unique	73	58	39	40	30	42	282	
		double ou multi-niveaux	24	13	16	13	11	18	95	
	<b>Total Tébaram</b>			<b>97</b>	<b>71</b>	<b>55</b>	<b>53</b>	<b>41</b>	<b>60</b>	<b>377</b>
Tillia	cours unique	56	25	25	27	15	8	156		
	double ou multi-niveaux	53	36	32	19	17	8	165		
<b>Total Tillia</b>			<b>109</b>	<b>61</b>	<b>57</b>	<b>46</b>	<b>32</b>	<b>16</b>	<b>321</b>	
<b>cours unique</b>			<b>3088</b>	<b>2576</b>	<b>2430</b>	<b>2178</b>	<b>1852</b>	<b>2370</b>	<b>14497</b>	
<b>double ou multi-niveaux</b>			<b>1111</b>	<b>771</b>	<b>676</b>	<b>542</b>	<b>614</b>	<b>763</b>	<b>4477</b>	
<b>Total TAHOUA</b>			<b>4199</b>	<b>3347</b>	<b>3106</b>	<b>2720</b>	<b>2466</b>	<b>3133</b>	<b>18974</b>	
TILLABERI	Abala	cours unique	121	73	59	54	51	72	430	
		double ou multi-niveaux	39	19	32	23	23	48	184	
	<b>Total Abala</b>			<b>160</b>	<b>92</b>	<b>91</b>	<b>77</b>	<b>74</b>	<b>120</b>	<b>614</b>
	Ayorou	cours unique	124	85	90	64	76	98	532	
		double ou multi-niveaux	10	12	14	10	10	17	73	
	<b>Total Ayorou</b>			<b>134</b>	<b>97</b>	<b>104</b>	<b>74</b>	<b>86</b>	<b>115</b>	<b>610</b>
	Balleyara	cours unique	172	123	95	106	95	114	705	
		double ou multi-niveaux	30	10	20	12	15	6	93	
	<b>Total Balleyara</b>			<b>202</b>	<b>133</b>	<b>115</b>	<b>118</b>	<b>110</b>	<b>120</b>	<b>798</b>
	Banibangou	cours unique	56	23	34	23	20	33	189	
		double ou multi-niveaux	22	10	7	3	18	29	89	
	<b>Total Banibangou</b>			<b>78</b>	<b>33</b>	<b>41</b>	<b>26</b>	<b>38</b>	<b>62</b>	<b>278</b>
	Bankilaré	cours unique	96	67	56	73	48	72	412	
		double ou multi-niveaux	25	11	10	6	12	9	73	
	<b>Total Bankilaré</b>			<b>121</b>	<b>78</b>	<b>66</b>	<b>79</b>	<b>60</b>	<b>81</b>	<b>485</b>

DREP	INSP	TYPE_GP	CI	CP	CE1	CE2	CM1	CM2	Total général
	Damana	cours unique	74	90	84	72	80	103	503
		double ou multi-niveaux	41	19	25	17	23	34	159
	<b>Total Damana</b>		<b>115</b>	<b>109</b>	<b>109</b>	<b>89</b>	<b>103</b>	<b>137</b>	<b>662</b>
	Dargol	cours unique	97	43	53	66	52	90	403
		double ou multi-niveaux	47	24	34	15	26	36	182
	<b>Total Dargol</b>		<b>144</b>	<b>67</b>	<b>87</b>	<b>81</b>	<b>78</b>	<b>126</b>	<b>585</b>
	Filingué	cours unique	141	122	105	99	87	153	707
		double ou multi-niveaux	78	41	32	14	32	57	254
	<b>Total Filingué</b>		<b>219</b>	<b>163</b>	<b>137</b>	<b>113</b>	<b>119</b>	<b>210</b>	<b>961</b>
	Goroual	cours unique	96	68	72	67	51	67	427
		double ou multi-niveaux	35	11	15	14	12	14	103
	<b>Total Goroual</b>		<b>131</b>	<b>79</b>	<b>87</b>	<b>81</b>	<b>63</b>	<b>81</b>	<b>522</b>
	Gothèye	cours unique	124	62	81	70	76	79	492
		double ou multi-niveaux	22	9	2	2	14	21	70
	<b>Total Gothèye</b>		<b>146</b>	<b>71</b>	<b>83</b>	<b>72</b>	<b>90</b>	<b>100</b>	<b>562</b>
	Hamdallaye	cours unique	109	91	88	86	65	112	553
		double ou multi-niveaux	13	14	7	12	26	26	98
	<b>Total Hamdallaye</b>		<b>122</b>	<b>105</b>	<b>95</b>	<b>98</b>	<b>91</b>	<b>138</b>	<b>644</b>
	IEFA Filingué	cours unique	82	45	33	31	29	47	267
		double ou multi-niveaux	45	31	40	26	37	38	217
	<b>Total IEFA Filingué</b>		<b>127</b>	<b>76</b>	<b>73</b>	<b>57</b>	<b>66</b>	<b>85</b>	<b>484</b>
	IEFA Kollo	cours unique	163	123	109	114	94	110	713
		double ou multi-niveaux	26	14	30	25	28	33	156
	<b>Total IEFA Kollo</b>		<b>189</b>	<b>137</b>	<b>139</b>	<b>139</b>	<b>122</b>	<b>143</b>	<b>869</b>
IEFA Ouallam	cours unique	40	16	16	17	9	11	109	
	double ou multi-niveaux	10	3	7	3	7	10	40	
<b>Total IEFA Ouallam</b>		<b>50</b>	<b>19</b>	<b>23</b>	<b>20</b>	<b>16</b>	<b>21</b>	<b>149</b>	
IEFA Say	cours unique	70	70	66	50	46	30	332	
	double ou multi-niveaux	26	15	9	9	8	4	71	
<b>Total IEFA Say</b>		<b>96</b>	<b>85</b>	<b>75</b>	<b>59</b>	<b>54</b>	<b>34</b>	<b>403</b>	
IEFA Téra	cours unique	94	82	75	55	67	82	455	
	double ou multi-niveaux	7	6	5	11	7	16	52	
<b>Total IEFA Téra</b>		<b>101</b>	<b>88</b>	<b>80</b>	<b>66</b>	<b>74</b>	<b>98</b>	<b>507</b>	
IEFA Tillabéri	cours unique	158	124	109	93	96	112	692	
	double ou multi-niveaux	30	23	17	20	20	23	133	
<b>Total IEFA Tillabéri</b>		<b>188</b>	<b>147</b>	<b>126</b>	<b>113</b>	<b>116</b>	<b>135</b>	<b>825</b>	

DREP	INSP	TYPE_GP	CI	CP	CE1	CE2	CM1	CM2	Total général
	Karma	cours unique	103	83	91	66	60	66	469
		double ou multi-niveaux	20	7	20	17	5	29	98
	<b>Total Karma</b>		<b>123</b>	<b>90</b>	<b>111</b>	<b>83</b>	<b>65</b>	<b>95</b>	<b>567</b>
	Kollo	cours unique	289	255	267	242	204	228	1485
		double ou multi-niveaux	38	26	17	13	29	26	149
	<b>Total Kollo</b>		<b>327</b>	<b>281</b>	<b>284</b>	<b>255</b>	<b>233</b>	<b>254</b>	<b>1634</b>
	Namaro	cours unique	56	40	51	39	39	30	255
		double ou multi-niveaux	17	14	4	15	10	24	84
	<b>Total Namaro</b>		<b>73</b>	<b>54</b>	<b>55</b>	<b>54</b>	<b>49</b>	<b>54</b>	<b>339</b>
	Ouallam	cours unique	243	167	152	141	129	154	980
		double ou multi-niveaux	13	8	6	5	8	18	58
	<b>Total Ouallam</b>		<b>256</b>	<b>175</b>	<b>158</b>	<b>146</b>	<b>137</b>	<b>172</b>	<b>1042</b>
	Say	cours unique	112	87	90	96	82	85	552
		double ou multi-niveaux	6	8	7	12	8	18	59
	<b>Total Say</b>		<b>118</b>	<b>95</b>	<b>97</b>	<b>108</b>	<b>90</b>	<b>103</b>	<b>611</b>
	Simiri	cours unique	100	86	79	68	99	75	507
		double ou multi-niveaux	27	13	5	9	24	24	102
	<b>Total Simiri</b>		<b>127</b>	<b>99</b>	<b>84</b>	<b>77</b>	<b>123</b>	<b>99</b>	<b>609</b>
	Tamou	cours unique	74	53	68	61	43	37	330
		double ou multi-niveaux	30	12	24	22	16	33	132
<b>Total Tamou</b>		<b>104</b>	<b>65</b>	<b>92</b>	<b>83</b>	<b>59</b>	<b>70</b>	<b>472</b>	
Téra	cours unique	219	130	117	100	97	147	810	
	double ou multi-niveaux	94	29	35	25	36	58	277	
<b>Total Téra</b>		<b>313</b>	<b>159</b>	<b>152</b>	<b>125</b>	<b>133</b>	<b>205</b>	<b>1087</b>	
Tillabéri Commune	cours unique	79	71	89	83	77	115	514	
	double ou multi-niveaux	1	1					2	
<b>Total Tillabéri Commune</b>		<b>80</b>	<b>72</b>	<b>89</b>	<b>83</b>	<b>77</b>	<b>115</b>	<b>516</b>	
Tillabéri Département	cours unique	193	155	135	141	123	187	934	
	double ou multi-niveaux	22	17	13	8	27	21	108	
<b>Total Tillabéri Département</b>		<b>215</b>	<b>172</b>	<b>148</b>	<b>149</b>	<b>150</b>	<b>208</b>	<b>1042</b>	
Tondikiwindi	cours unique	102	75	57	52	52	94	432	
	double ou multi-niveaux	28	11	14	12	14	30	109	
<b>Total Tondikiwindi</b>		<b>130</b>	<b>86</b>	<b>71</b>	<b>64</b>	<b>66</b>	<b>124</b>	<b>541</b>	

DREP	INSP	TYPE_GP	CI	CP	CE1	CE2	CM1	CM2	Total général
	Torodi	cours unique	226	169	157	139	125	137	953
		double ou multi-niveaux	45	36	18	27	26	27	179
	<b>Total Torodi</b>		<b>271</b>	<b>205</b>	<b>175</b>	<b>166</b>	<b>151</b>	<b>164</b>	<b>1132</b>
	<i>cours unique</i>		<b>3613</b>	<b>2678</b>	<b>2578</b>	<b>2368</b>	<b>2172</b>	<b>2740</b>	<b>16149</b>
	<i>double ou multi-niveaux</i>		<b>847</b>	<b>454</b>	<b>469</b>	<b>387</b>	<b>521</b>	<b>729</b>	<b>3407</b>
	<b>Total TILLABERI</b>		<b>4460</b>	<b>3132</b>	<b>3047</b>	<b>2755</b>	<b>2693</b>	<b>3469</b>	<b>19556</b>
ZINDER	Belbédji	cours unique	60	56	44	37	29	37	263
		double ou multi-niveaux	116	76	68	59	54	82	455
	<b>Total Belbédji</b>		<b>176</b>	<b>132</b>	<b>112</b>	<b>96</b>	<b>83</b>	<b>119</b>	<b>718</b>
	Damagaram Takaya	cours unique	75	43	51	45	39	77	330
		double ou multi-niveaux	79	82	70	54	51	65	402
	<b>Total Damagaram Takaya</b>		<b>154</b>	<b>125</b>	<b>121</b>	<b>99</b>	<b>90</b>	<b>142</b>	<b>732</b>
	Dogo	cours unique	121	90	83	71	48	73	480
		double ou multi-niveaux	66	59	48	33	37	40	283
	<b>Total Dogo</b>		<b>187</b>	<b>149</b>	<b>131</b>	<b>104</b>	<b>85</b>	<b>113</b>	<b>763</b>
	Dungass	cours unique	74	48	58	59	47	86	372
		double ou multi-niveaux	145	94	100	82	92	111	624
	<b>Total Dungass</b>		<b>219</b>	<b>142</b>	<b>158</b>	<b>141</b>	<b>139</b>	<b>197</b>	<b>996</b>
	Gangara	cours unique	91	63	59	40	30	39	322
		double ou multi-niveaux	72	52	41	26	21	41	253
	<b>Total Gangara</b>		<b>163</b>	<b>115</b>	<b>100</b>	<b>66</b>	<b>51</b>	<b>80</b>	<b>575</b>
	Gouré	cours unique	55	53	44	49	53	68	322
		double ou multi-niveaux	99	89	75	60	50	45	418
	<b>Total Gouré</b>		<b>154</b>	<b>142</b>	<b>119</b>	<b>109</b>	<b>103</b>	<b>113</b>	<b>740</b>
	Guidiguir	cours unique	40	33	28	22	21	32	170
		double ou multi-niveaux	28	37	39	30	24	29	187
	<b>Total Guidiguir</b>		<b>68</b>	<b>70</b>	<b>67</b>	<b>52</b>	<b>45</b>	<b>61</b>	<b>363</b>
	Guidimouni	cours unique	84	61	55	51	49	55	355
		double ou multi-niveaux	98	66	60	47	32	47	350
	<b>Total Guidimouni</b>		<b>182</b>	<b>127</b>	<b>115</b>	<b>98</b>	<b>81</b>	<b>102</b>	<b>705</b>
	IEFA Gouré	cours unique	41	28	33	28	22	29	183
		double ou multi-niveaux	51	42	37	42	25	28	225
	<b>Total IEFA Gouré</b>		<b>92</b>	<b>70</b>	<b>70</b>	<b>70</b>	<b>47</b>	<b>57</b>	<b>408</b>
	IEFA Magaria	cours unique	90	70	55	43	31	46	335
double ou multi-niveaux		53	49	52	33	42	45	274	
<b>Total IEFA Magaria</b>		<b>143</b>	<b>119</b>	<b>107</b>	<b>76</b>	<b>73</b>	<b>91</b>	<b>609</b>	

DREP	INSP	TYPE_GP	CI	CP	CE1	CE2	CM1	CM2	Total général	
	IEFA Mataméye	cours unique	88	59	47	39	32	29	29	
		double ou multi-niveaux	17	20	25	32	33	26	153	
	<b>Total IEFA Mataméye</b>			<b>105</b>	<b>79</b>	<b>72</b>	<b>71</b>	<b>65</b>	<b>55</b>	<b>447</b>
	IEFA Mirriah	cours unique	56	38	26	22	20	25	187	
		double ou multi-niveaux	36	38	39	41	34	36	224	
	<b>Total IEFA Mirriah</b>			<b>92</b>	<b>76</b>	<b>65</b>	<b>63</b>	<b>54</b>	<b>61</b>	<b>411</b>
	IEFA Tanout	cours unique	70	62	41	48	26	21	268	
		double ou multi-niveaux	30	28	32	20	15	17	142	
	<b>Total IEFA Tanout</b>			<b>100</b>	<b>90</b>	<b>73</b>	<b>68</b>	<b>41</b>	<b>38</b>	<b>410</b>
	IEFA Zinder	cours unique	95	89	87	71	73	89	504	
		double ou multi-niveaux	16	12	12	13	18	15	80	
	<b>Total IEFA Zinder</b>			<b>111</b>	<b>101</b>	<b>99</b>	<b>84</b>	<b>91</b>	<b>104</b>	<b>590</b>
	Kantché	cours unique	99	92	83	79	52	65	470	
		double ou multi-niveaux	59	46	34	37	47	52	275	
	<b>Total Kantché</b>			<b>158</b>	<b>138</b>	<b>117</b>	<b>116</b>	<b>99</b>	<b>117</b>	<b>745</b>
	Kazoe	cours unique	68	40	50	53	38	54	303	
		double ou multi-niveaux	89	55	58	48	49	58	357	
	<b>Total Kazoe</b>			<b>157</b>	<b>95</b>	<b>108</b>	<b>101</b>	<b>87</b>	<b>112</b>	<b>660</b>
	Magaria	cours unique	196	149	121	117	107	150	840	
		double ou multi-niveaux	85	78	60	63	69	101	450	
	<b>Total Magaria</b>			<b>281</b>	<b>227</b>	<b>181</b>	<b>180</b>	<b>176</b>	<b>251</b>	<b>1290</b>
	Matamèye	cours unique	141	142	140	137	86	138	784	
		double ou multi-niveaux	58	38	31	31	39	55	252	
	<b>Total Matamèye</b>			<b>199</b>	<b>180</b>	<b>171</b>	<b>168</b>	<b>125</b>	<b>193</b>	<b>1036</b>
	Mirriah	cours unique	198	177	187	148	135	166	1011	
		double ou multi-niveaux	48	31	26	28	39	44	210	
	<b>Total Mirriah</b>			<b>246</b>	<b>208</b>	<b>213</b>	<b>176</b>	<b>174</b>	<b>210</b>	<b>1221</b>
	Ouacha	cours unique	107	76	62	54	43	52	394	
double ou multi-niveaux		59	43	38	37	32	37	240		
<b>Total Ouacha</b>			<b>166</b>	<b>119</b>	<b>100</b>	<b>91</b>	<b>75</b>	<b>89</b>	<b>640</b>	
Oualléwa	cours unique	100	71	64	56	42	66	399		
	double ou multi-niveaux	50	33	30	31	28	34	200		
<b>Total Oualléwa</b>			<b>150</b>	<b>104</b>	<b>94</b>	<b>87</b>	<b>70</b>	<b>100</b>	<b>600</b>	

DREP	INSP	TYPE_GP	CI	CP	CE1	CE2	CM1	CM2	Total général	
	Sassoubroum	cours unique	50	18	19	19	15	30	153	
		double ou multi-niveaux	65	39	34	32	29	35	234	
	<b>Total Sassoubroum</b>			<b>115</b>	<b>57</b>	<b>53</b>	<b>51</b>	<b>44</b>	<b>65</b>	<b>385</b>
	Takiéta	cours unique	223	157	157	142	99	127	905	
		double ou multi-niveaux	88	63	48	45	41	53	338	
	<b>Total Takiéta</b>			<b>311</b>	<b>220</b>	<b>205</b>	<b>187</b>	<b>140</b>	<b>180</b>	<b>1243</b>
	Tanout	cours unique	88	88	66	73	50	72	437	
		double ou multi-niveaux	65	44	42	37	43	49	280	
	<b>Total Tanout</b>			<b>153</b>	<b>132</b>	<b>108</b>	<b>110</b>	<b>93</b>	<b>121</b>	<b>717</b>
	Tesker	cours unique	25	14	14	9	9	15	80	
		double ou multi-niveaux	98	89	86	66	46	50	433	
	<b>Total Tesker</b>			<b>123</b>	<b>103</b>	<b>100</b>	<b>75</b>	<b>55</b>	<b>65</b>	<b>523</b>
	Yékoua	cours unique	27	26	20	17	14	26	130	
		double ou multi-niveaux	65	46	30	36	30	48	255	
	<b>Total Yékoua</b>			<b>92</b>	<b>72</b>	<b>50</b>	<b>53</b>	<b>44</b>	<b>74</b>	<b>385</b>
	Zinder Commune 1	cours unique	135	167	155	149	157	169	932	
		double ou multi-niveaux	9	3	3	5	16	19	55	
	<b>Total Zinder Commune 1</b>			<b>144</b>	<b>170</b>	<b>158</b>	<b>154</b>	<b>173</b>	<b>188</b>	<b>987</b>
	Zinder Commune 2	cours unique	182	155	151	156	140	182	966	
		double ou multi-niveaux	31	18	19	16	13	11	108	
	<b>Total Zinder Commune 2</b>			<b>213</b>	<b>173</b>	<b>170</b>	<b>172</b>	<b>153</b>	<b>193</b>	<b>1074</b>
	Zinder Commune 3	cours unique	155	140	133	138	125	155	840	
		double ou multi-niveaux	11	5	11	8	4	4	43	
	<b>Total Zinder Commune 3</b>			<b>166</b>	<b>145</b>	<b>144</b>	<b>146</b>	<b>129</b>	<b>159</b>	<b>883</b>
	<b>cours unique</b>			<b>2834</b>	<b>2305</b>	<b>2133</b>	<b>1972</b>	<b>1632</b>	<b>2173</b>	<b>13049</b>
	<b>double ou multi-niveaux</b>			<b>1786</b>	<b>1375</b>	<b>1248</b>	<b>1092</b>	<b>1053</b>	<b>1277</b>	<b>7831</b>
	<b>Total ZINDER</b>			<b>4620</b>	<b>3680</b>	<b>3381</b>	<b>3064</b>	<b>2685</b>	<b>3450</b>	<b>20880</b>
Ensemble Pays	<b>cours unique</b>		<b>19238</b>	<b>15835</b>	<b>15303</b>	<b>14611</b>	<b>13119</b>	<b>16718</b>	<b>94824</b>	
	<b>double ou multi-niveaux</b>		<b>5850</b>	<b>4122</b>	<b>3774</b>	<b>3356</b>	<b>3536</b>	<b>4461</b>	<b>25099</b>	
	<b>Total GENERAL</b>		<b>25088</b>	<b>19957</b>	<b>19077</b>	<b>17967</b>	<b>16655</b>	<b>21179</b>	<b>119923</b>	



## III.1.2 PUBLIC + COMMUNAUTAIRE

DREP	INSP	LIBELLE_TYPE_GP	CI	CP	CE1	CE2	CM1	CM2	Total général
AGADEZ	Aderbissanat	cours unique	23	14	21	10	18	19	105
		double ou multi-niveaux	57	37	45	21	36	23	219
	<b>Total Aderbissanat</b>		<b>80</b>	<b>51</b>	<b>66</b>	<b>31</b>	<b>54</b>	<b>42</b>	<b>324</b>
	Agadez Commune	cours unique	204	203	223	244	255	265	1394
		double ou multi-niveaux	8	8	7	6	13	20	62
	<b>Total Agadez Commune</b>		<b>212</b>	<b>211</b>	<b>230</b>	<b>250</b>	<b>268</b>	<b>285</b>	<b>1456</b>
	Arlit	cours unique	163	177	167	192	209	220	1128
		double ou multi-niveaux	52	47	37	26	28	23	213
	<b>Total Arlit</b>		<b>215</b>	<b>224</b>	<b>204</b>	<b>218</b>	<b>237</b>	<b>243</b>	<b>1341</b>
	Bilma	cours unique	29	31	35	36	30	31	192
		double ou multi-niveaux	10	5	6	8	5	6	40
	<b>Total Bilma</b>		<b>39</b>	<b>36</b>	<b>41</b>	<b>44</b>	<b>35</b>	<b>37</b>	<b>232</b>
	IEFA Agadez	cours unique	71	72	70	80	71	74	438
		double ou multi-niveaux	51	39	27	30	25	17	189
	<b>Total IEFA Agadez</b>		<b>122</b>	<b>111</b>	<b>97</b>	<b>110</b>	<b>96</b>	<b>91</b>	<b>627</b>
	IEFA Tchirozérine	cours unique	61	35	40	35	34	36	241
		double ou multi-niveaux	44	33	32	36	26	22	193
	<b>Total IEFA Tchirozérine</b>		<b>105</b>	<b>68</b>	<b>72</b>	<b>71</b>	<b>60</b>	<b>58</b>	<b>434</b>
	Iférouane	cours unique	37	33	33	25	36	26	190
		double ou multi-niveaux	35	34	18	19	11	2	119
	<b>Total Iférouane</b>		<b>72</b>	<b>67</b>	<b>51</b>	<b>44</b>	<b>47</b>	<b>28</b>	<b>309</b>
	Ingall	cours unique	63	31	37	24	24	30	209
		double ou multi-niveaux	111	97	65	56	43	37	409
	<b>Total Ingall</b>		<b>174</b>	<b>128</b>	<b>102</b>	<b>80</b>	<b>67</b>	<b>67</b>	<b>618</b>
	Tabelot	cours unique	20	8	4	9	8	5	54
		double ou multi-niveaux	55	43	33	23	26	15	195
	<b>Total Tabelot</b>		<b>75</b>	<b>51</b>	<b>37</b>	<b>32</b>	<b>34</b>	<b>20</b>	<b>249</b>
Tchirozérine	cours unique	99	77	76	71	101	94	518	
	double ou multi-niveaux	132	104	92	79	56	58	521	
<b>Total Tchirozérine</b>		<b>231</b>	<b>181</b>	<b>168</b>	<b>150</b>	<b>157</b>	<b>152</b>	<b>1039</b>	
<b>cours unique</b>		<b>770</b>	<b>681</b>	<b>706</b>	<b>726</b>	<b>786</b>	<b>800</b>	<b>4469</b>	
<b>double ou multi-niveaux</b>		<b>555</b>	<b>447</b>	<b>362</b>	<b>304</b>	<b>269</b>	<b>223</b>	<b>2160</b>	
<b>Total Agadez</b>		<b>1325</b>	<b>1128</b>	<b>1068</b>	<b>1030</b>	<b>1055</b>	<b>1023</b>	<b>6629</b>	
DIFFA	Bosso	cours unique	187	18	7	8	7	7	234
		double ou multi-niveaux		1				1	2
	<b>Total Bosso</b>		<b>187</b>	<b>19</b>	<b>7</b>	<b>8</b>	<b>7</b>	<b>8</b>	<b>236</b>
	Chetimari	cours unique	34	30	21	16	12	32	145
		double ou multi-niveaux	45	25	25	14	20	22	151
<b>Total Chetimari</b>		<b>79</b>	<b>55</b>	<b>46</b>	<b>30</b>	<b>32</b>	<b>54</b>	<b>296</b>	

DREP	INSP	LIBELLE_TYPE_GP	CI	CP	CE1	CE2	CM1	CM2	Total général
	Goudoumaria	cours unique	103	73	60	82	62	90	470
		double ou multi-niveaux	84	59	41	45	53	69	351
	<b>Total Goudoumaria</b>		<b>187</b>	<b>132</b>	<b>101</b>	<b>127</b>	<b>115</b>	<b>159</b>	<b>821</b>
	IEFA Diffa	cours unique	98	63	53	38	37	42	331
		double ou multi-niveaux	45	30	30	23	20	10	158
	<b>Total IEFA Diffa</b>		<b>143</b>	<b>93</b>	<b>83</b>	<b>61</b>	<b>57</b>	<b>52</b>	<b>489</b>
	IEFA Mainé Soroa	cours unique	40	32	25	15	23	16	151
		double ou multi-niveaux	82	66	74	59	47	31	359
	<b>Total IEFA Mainé Soroa</b>		<b>122</b>	<b>98</b>	<b>99</b>	<b>74</b>	<b>70</b>	<b>47</b>	<b>510</b>
	Komadougou	cours unique	179	103	88	83	78	100	631
		double ou multi-niveaux	23	10	12	7	10	13	75
	<b>Total Komadougou</b>		<b>202</b>	<b>113</b>	<b>100</b>	<b>90</b>	<b>88</b>	<b>113</b>	<b>706</b>
	Mainé Soroa	cours unique	110	81	87	83	74	80	515
		double ou multi-niveaux	134	95	85	72	69	62	517
	<b>Total Mainé Soroa</b>		<b>244</b>	<b>176</b>	<b>172</b>	<b>155</b>	<b>143</b>	<b>142</b>	<b>1032</b>
	N'Gourti	cours unique	11	8	3	3	5	3	33
		double ou multi-niveaux	60	47	36	39	25	19	226
	<b>Total N'Gourti</b>		<b>71</b>	<b>55</b>	<b>39</b>	<b>42</b>	<b>30</b>	<b>22</b>	<b>259</b>
	N'Guigmi	cours unique	138	58	49	50	38	48	381
		double ou multi-niveaux	56	32	32	26	15	4	165
<b>Total N'Guigmi</b>		<b>194</b>	<b>90</b>	<b>81</b>	<b>76</b>	<b>53</b>	<b>52</b>	<b>546</b>	
<b>cours unique</b>		<b>900</b>	<b>466</b>	<b>393</b>	<b>378</b>	<b>336</b>	<b>418</b>	<b>2891</b>	
<b>double ou multi-niveaux</b>		<b>529</b>	<b>365</b>	<b>335</b>	<b>285</b>	<b>259</b>	<b>231</b>	<b>2004</b>	
<b>Total DIFFA</b>		<b>1429</b>	<b>831</b>	<b>728</b>	<b>663</b>	<b>595</b>	<b>649</b>	<b>4895</b>	
DOSSO	Boboye	cours unique	145	133	102	96	81	113	670
		double ou multi-niveaux	11	5	8	10	17	18	69
	<b>Total Boboye</b>		<b>156</b>	<b>138</b>	<b>110</b>	<b>106</b>	<b>98</b>	<b>131</b>	<b>739</b>
	Dan Kassari	cours unique	76	97	69	78	97	111	528
		double ou multi-niveaux	4	9	4	7	1	11	36
	<b>Total Dan Kassari</b>		<b>80</b>	<b>106</b>	<b>73</b>	<b>85</b>	<b>98</b>	<b>122</b>	<b>564</b>
	Djoundjou	cours unique	159	115	102	81	92	131	680
		double ou multi-niveaux	9	7	15	16	22	31	100
	<b>Total Djoundjou</b>		<b>168</b>	<b>122</b>	<b>117</b>	<b>97</b>	<b>114</b>	<b>162</b>	<b>780</b>
	Dogon Kiria	cours unique	68	49	43	61	30	47	298
		double ou multi-niveaux	18	2	11	18	16	18	83
	<b>Total Dogon Kiria</b>		<b>86</b>	<b>51</b>	<b>54</b>	<b>79</b>	<b>46</b>	<b>65</b>	<b>381</b>
	Dosso Commune	cours unique	158	149	153	151	163	182	956
		double ou multi-niveaux	1	1			2	4	8
	<b>Total Dosso Commune</b>		<b>159</b>	<b>150</b>	<b>153</b>	<b>151</b>	<b>165</b>	<b>186</b>	<b>964</b>
	Dosso Département	cours unique	114	87	84	92	85	111	573
double ou multi-niveaux		15	10	11	14	16	25	91	
<b>Total Dosso Département</b>		<b>129</b>	<b>97</b>	<b>95</b>	<b>106</b>	<b>101</b>	<b>136</b>	<b>664</b>	

DREP	INSP	LIBELLE_TYPE_GP	CI	CP	CE1	CE2	CM1	CM2	Total général
		cours unique	155	134	137	139	148	187	900
	<b>Doutchi</b>	double ou multi-niveaux	15	3	4	9	4	8	43
	<b>Total Doutchi</b>		<b>170</b>	<b>137</b>	<b>141</b>	<b>148</b>	<b>152</b>	<b>195</b>	<b>943</b>
		cours unique	38	31	26	22	16	26	159
	<b>Fabidji</b>	double ou multi-niveaux	28	12	7	3	16	24	90
	<b>Total Fabidji</b>		<b>66</b>	<b>43</b>	<b>33</b>	<b>25</b>	<b>32</b>	<b>50</b>	<b>249</b>
		cours unique	92	49	72	45	41	67	366
	<b>Falmey</b>	double ou multi-niveaux	22	12	7	11	15	19	86
	<b>Total Falmey</b>		<b>114</b>	<b>61</b>	<b>79</b>	<b>56</b>	<b>56</b>	<b>86</b>	<b>452</b>
		cours unique	52	54	31	40	39	47	263
	<b>Falwel</b>	double ou multi-niveaux	12	7	11	10	11	18	69
	<b>Total Falwel</b>		<b>64</b>	<b>61</b>	<b>42</b>	<b>50</b>	<b>50</b>	<b>65</b>	<b>332</b>
		cours unique	190	197	195	191	168	167	1108
	<b>Gaya</b>	double ou multi-niveaux	27	16	10	10	15	25	103
	<b>Total Gaya</b>		<b>217</b>	<b>213</b>	<b>205</b>	<b>201</b>	<b>183</b>	<b>192</b>	<b>1211</b>
		cours unique	131	73	76	95	90	148	613
	<b>Guéchémé</b>	double ou multi-niveaux	15	8	17	9	13	12	74
	<b>Total Guéchémé</b>		<b>146</b>	<b>81</b>	<b>93</b>	<b>104</b>	<b>103</b>	<b>160</b>	<b>687</b>
		cours unique	124	107	94	84	68	66	543
	<b>IEFA Boboye</b>	double ou multi-niveaux	48	34	21	20	19	19	161
	<b>Total IEFA Boboye</b>		<b>172</b>	<b>141</b>	<b>115</b>	<b>104</b>	<b>87</b>	<b>85</b>	<b>704</b>
		cours unique	69	60	51	48	47	55	330
	<b>IEFA Dosso</b>	double ou multi-niveaux	25	21	21	21	21	17	126
	<b>Total IEFA Dosso</b>		<b>94</b>	<b>81</b>	<b>72</b>	<b>69</b>	<b>68</b>	<b>72</b>	<b>456</b>
		cours unique	100	55	68	54	53	62	392
	<b>IEFA Doutchi</b>	double ou multi-niveaux	37	30	17	20	13	19	136
	<b>Total IEFA Doutchi</b>		<b>137</b>	<b>85</b>	<b>85</b>	<b>74</b>	<b>66</b>	<b>81</b>	<b>528</b>
		cours unique	86	47	62	66	49	91	401
	<b>Koré Mairoua</b>	double ou multi-niveaux	5	5	7	9	4	10	40
	<b>Total Koré Mairoua</b>		<b>91</b>	<b>52</b>	<b>69</b>	<b>75</b>	<b>53</b>	<b>101</b>	<b>441</b>
		cours unique	82	71	80	76	60	76	445
	<b>Koygolo</b>	double ou multi-niveaux	39	16	21	18	15	31	140
	<b>Total Koygolo</b>		<b>121</b>	<b>87</b>	<b>101</b>	<b>94</b>	<b>75</b>	<b>107</b>	<b>585</b>
		cours unique	137	145	129	120	106	160	797
	<b>Loga</b>	double ou multi-niveaux	13	15	8	17	18	27	98
	<b>Total Loga</b>		<b>150</b>	<b>160</b>	<b>137</b>	<b>137</b>	<b>124</b>	<b>187</b>	<b>895</b>
		cours unique	60	45	48	52	37	64	306
	<b>Matankari</b>	double ou multi-niveaux	20	14	13	20	12	31	110
	<b>Total Matankari</b>		<b>80</b>	<b>59</b>	<b>61</b>	<b>72</b>	<b>49</b>	<b>95</b>	<b>416</b>

DREP	INSP	LIBELLE_TYPE_GP	CI	CP	CE1	CE2	CM1	CM2	Total général
	Mokko	cours unique	190	139	136	160	125	145	895
		double ou multi-niveaux	29	14	15	20	31	39	148
	<b>Total Mokko</b>		<b>219</b>	<b>153</b>	<b>151</b>	<b>180</b>	<b>156</b>	<b>184</b>	<b>1043</b>
	Sambéra	cours unique	68	45	44	34	35	66	292
		double ou multi-niveaux	10	10	13	7	6	24	70
	<b>Total Sambéra</b>		<b>78</b>	<b>55</b>	<b>57</b>	<b>41</b>	<b>41</b>	<b>90</b>	<b>362</b>
	Soucoucoutane	cours unique	22	38	21	36	24	28	169
		double ou multi-niveaux	5	4		3	9	9	30
	<b>Total Soucoucoutane</b>		<b>27</b>	<b>42</b>	<b>21</b>	<b>39</b>	<b>33</b>	<b>37</b>	<b>199</b>
	Tibiri Douthi	cours unique	165	124	113	115	97	159	773
		double ou multi-niveaux	2	3	5	6	10	17	43
	<b>Total Tibiri Douthi</b>		<b>167</b>	<b>127</b>	<b>118</b>	<b>121</b>	<b>107</b>	<b>176</b>	<b>816</b>
	Yélou	cours unique	79	80	61	65	54	86	425
		double ou multi-niveaux	25	7	11	5	8	14	70
	<b>Total Yélou</b>		<b>104</b>	<b>87</b>	<b>72</b>	<b>70</b>	<b>62</b>	<b>100</b>	<b>495</b>
<b>cours unique</b>		<b>2560</b>	<b>2124</b>	<b>1997</b>	<b>2001</b>	<b>1805</b>	<b>2395</b>	<b>12882</b>	
<b>double ou multi-niveaux</b>		<b>435</b>	<b>265</b>	<b>257</b>	<b>283</b>	<b>314</b>	<b>470</b>	<b>2024</b>	
<b>Total DOSSO</b>		<b>2995</b>	<b>2389</b>	<b>2254</b>	<b>2284</b>	<b>2119</b>	<b>2865</b>	<b>14906</b>	
MARADI	Aguié	cours unique	124	113	116	107	104	162	726
		double ou multi-niveaux	6	5	10	8	6	5	40
	<b>Total Aguié</b>		<b>130</b>	<b>118</b>	<b>126</b>	<b>115</b>	<b>110</b>	<b>167</b>	<b>766</b>
	Bermo	cours unique	47	40	29	12	19	13	160
		double ou multi-niveaux	40	25	33	25	25	12	160
	<b>Total Bermo</b>		<b>87</b>	<b>65</b>	<b>62</b>	<b>37</b>	<b>44</b>	<b>25</b>	<b>320</b>
	Chadakori	cours unique	59	66	56	41	42	66	330
		double ou multi-niveaux	17	11	14	17	7	20	86
	<b>Total Chadakori</b>		<b>76</b>	<b>77</b>	<b>70</b>	<b>58</b>	<b>49</b>	<b>86</b>	<b>416</b>
	Dakoro	cours unique	218	145	137	139	111	139	889
		double ou multi-niveaux	68	54	38	42	40	59	301
	<b>Total Dakoro</b>		<b>286</b>	<b>199</b>	<b>175</b>	<b>181</b>	<b>151</b>	<b>198</b>	<b>1190</b>
	Dan Issa	cours unique	161	165	143	132	118	179	898
		double ou multi-niveaux	9	2	1	9	7	20	48
	<b>Total Dan Issa</b>		<b>170</b>	<b>167</b>	<b>144</b>	<b>141</b>	<b>125</b>	<b>199</b>	<b>946</b>
	Gazaoua	cours unique	81	66	57	63	46	61	374
		double ou multi-niveaux	12	10	8	13	19	23	85
	<b>Total Gazaoua</b>		<b>93</b>	<b>76</b>	<b>65</b>	<b>76</b>	<b>65</b>	<b>84</b>	<b>459</b>
	Guidan Amoumoune	cours unique	149	81	71	94	33	125	553
		double ou multi-niveaux	15	7	10	14	19	31	96
	<b>Total Guidan Amoumoune</b>		<b>164</b>	<b>88</b>	<b>81</b>	<b>108</b>	<b>52</b>	<b>156</b>	<b>649</b>
	Guidan Roudji	cours unique	91	69	67	74	63	105	469
		double ou multi-niveaux	4	1	1	1	2	2	11
<b>Total Guidan Roudji</b>		<b>95</b>	<b>70</b>	<b>68</b>	<b>75</b>	<b>65</b>	<b>107</b>	<b>480</b>	

DREP	INSP	LIBELLE_TYPE_GP	CI	CP	CE1	CE2	CM1	CM2	Total général
		cours unique	72	74	59	56	51	79	391
	Guidan Sorry	double ou multi-niveaux	2	6	2	5	14	22	51
	<b>Total Guidan Sorry</b>		<b>74</b>	<b>80</b>	<b>61</b>	<b>61</b>	<b>65</b>	<b>101</b>	<b>442</b>
		cours unique	17	12	17	9	10	12	77
	IEFA Dakoro	double ou multi-niveaux	26	29	18	12	14	11	110
	<b>Total IEFA Dakoro</b>		<b>43</b>	<b>41</b>	<b>35</b>	<b>21</b>	<b>24</b>	<b>23</b>	<b>187</b>
		cours unique	30	47	62	37	37	28	241
	IEFA Guidan Roundji	double ou multi-niveaux	16	10	13	9	5	9	62
	<b>Total IEFA Guidan Roundji</b>		<b>46</b>	<b>57</b>	<b>75</b>	<b>46</b>	<b>42</b>	<b>37</b>	<b>303</b>
		cours unique	138	128	146	145	131	136	824
	IEFA Maradi	double ou multi-niveaux	11	12	7	6	4	2	42
	<b>Total IEFA Maradi</b>		<b>149</b>	<b>140</b>	<b>153</b>	<b>151</b>	<b>135</b>	<b>138</b>	<b>866</b>
		cours unique	116	96	99	70	81	71	533
	IEFA Tessaoua	double ou multi-niveaux	29	21	22	32	25	39	168
	<b>Total IEFA Tessaoua</b>		<b>145</b>	<b>117</b>	<b>121</b>	<b>102</b>	<b>106</b>	<b>110</b>	<b>701</b>
		cours unique	221	142	118	136	104	174	895
	Kanen Bakaché	double ou multi-niveaux	11	12	18	16	24	23	104
	<b>Total Kanen Bakaché</b>		<b>232</b>	<b>154</b>	<b>136</b>	<b>152</b>	<b>128</b>	<b>197</b>	<b>999</b>
		cours unique	82	79	67	82	54	56	420
	Korgom	double ou multi-niveaux	32	14	5	9	9	20	89
	<b>Total Korgom</b>		<b>114</b>	<b>93</b>	<b>72</b>	<b>91</b>	<b>63</b>	<b>76</b>	<b>509</b>
		cours unique	235	165	153	174	114	211	1052
	Kornaka	double ou multi-niveaux	25	20	20	23	32	77	197
	<b>Total Kornaka</b>		<b>260</b>	<b>185</b>	<b>173</b>	<b>197</b>	<b>146</b>	<b>288</b>	<b>1249</b>
		cours unique	129	116	87	83	73	115	603
	Madarounfa	double ou multi-niveaux	14	2	14	4	14	35	83
	<b>Total Madarounfa</b>		<b>143</b>	<b>118</b>	<b>101</b>	<b>87</b>	<b>87</b>	<b>150</b>	<b>686</b>
		cours unique	238	291	302	284	292	393	1800
	Maradi Commune 1	double ou multi-niveaux					4	22	26
	<b>Total Maradi Commune 1</b>		<b>238</b>	<b>291</b>	<b>302</b>	<b>284</b>	<b>296</b>	<b>415</b>	<b>1826</b>
	Maradi Commune 2	cours unique	167	172	172	174	171	230	1086
	<b>Total Maradi Commune 2</b>		<b>167</b>	<b>172</b>	<b>172</b>	<b>174</b>	<b>171</b>	<b>230</b>	<b>1086</b>
		cours unique	164	93	121	126	83	159	746
	Mayahi	double ou multi-niveaux	16	13	13	12	11	17	82
	<b>Total Mayahi</b>		<b>180</b>	<b>106</b>	<b>134</b>	<b>138</b>	<b>94</b>	<b>176</b>	<b>828</b>
		cours unique	82	85	55	65	44	77	408
	Ourafane	double ou multi-niveaux	8	5	7	11	13	20	64
	<b>Total Ourafane</b>		<b>90</b>	<b>90</b>	<b>62</b>	<b>76</b>	<b>57</b>	<b>97</b>	<b>472</b>
		cours unique	80	59	60	48	39	71	357
	Saé Saboua	double ou multi-niveaux	18	5	6	11	4	18	62
	<b>Total Saé Saboua</b>		<b>98</b>	<b>64</b>	<b>66</b>	<b>59</b>	<b>43</b>	<b>89</b>	<b>419</b>

DREP	INSP	LIBELLE_TYPE_GP	CI	CP	CE1	CE2	CM1	CM2	Total général
	Safo	cours unique	133	96	79	75	67	120	570
		double ou multi-niveaux	4	1	1	2	5	7	20
	<b>Total Safo</b>		<b>137</b>	<b>97</b>	<b>80</b>	<b>77</b>	<b>72</b>	<b>127</b>	<b>590</b>
	Tchadoua	cours unique	78	70	73	54	46	67	388
		double ou multi-niveaux	7	7	1	1	7	18	41
	<b>Total Tchadoua</b>		<b>85</b>	<b>77</b>	<b>74</b>	<b>55</b>	<b>53</b>	<b>85</b>	<b>429</b>
	Tessaoua	cours unique	175	126	155	135	104	194	889
		double ou multi-niveaux	19	29	26	35	19	49	177
	<b>Total Tessaoua</b>		<b>194</b>	<b>155</b>	<b>181</b>	<b>170</b>	<b>123</b>	<b>243</b>	<b>1066</b>
	Tibiri Gobir	cours unique	153	128	109	113	101	150	754
		double ou multi-niveaux	16	10	15	10	15	18	84
	<b>Total Tibiri Gobir</b>		<b>169</b>	<b>138</b>	<b>124</b>	<b>123</b>	<b>116</b>	<b>168</b>	<b>838</b>
	<i>cours unique</i>		<b>3240</b>	<b>2724</b>	<b>2610</b>	<b>2528</b>	<b>2138</b>	<b>3193</b>	<b>16433</b>
	<i>double ou multi-niveaux</i>		<b>425</b>	<b>311</b>	<b>303</b>	<b>327</b>	<b>344</b>	<b>579</b>	<b>2289</b>
<b>Total MARADI</b>		<b>3665</b>	<b>3035</b>	<b>2913</b>	<b>2855</b>	<b>2482</b>	<b>3772</b>	<b>18722</b>	
NIAMEY	Niamey 6	cours unique	127	128	134	131	123	173	816
		double ou multi-niveaux	4	5	4	6	5	2	26
	<b>Total Niamey 6</b>		<b>131</b>	<b>133</b>	<b>138</b>	<b>137</b>	<b>128</b>	<b>175</b>	<b>842</b>
	Niamey FA 1	cours unique	101	104	101	99	93	103	601
		double ou multi-niveaux				1	9	13	23
	<b>Total Niamey FA 1</b>		<b>101</b>	<b>104</b>	<b>101</b>	<b>100</b>	<b>102</b>	<b>116</b>	<b>624</b>
	Niamey FA 2	cours unique	80	74	59	65	60	62	400
		double ou multi-niveaux	6	5	4	4	4	3	26
	<b>Total Niamey FA 2</b>		<b>86</b>	<b>79</b>	<b>63</b>	<b>69</b>	<b>64</b>	<b>65</b>	<b>426</b>
	Niamey FA 3	cours unique	36	41	35	32	32	38	214
		double ou multi-niveaux	9	12	10	9	5	7	52
	<b>Total Niamey FA 3</b>		<b>45</b>	<b>53</b>	<b>45</b>	<b>41</b>	<b>37</b>	<b>45</b>	<b>266</b>
	Niamey I	cours unique	159	139	162	175	156	142	933
		double ou multi-niveaux	11	10	3	5	8	7	44
	<b>Total Niamey I</b>		<b>170</b>	<b>149</b>	<b>165</b>	<b>180</b>	<b>164</b>	<b>149</b>	<b>977</b>
	Niamey II	cours unique	264	283	309	314	300	311	1781
		double ou multi-niveaux				3	3	6	12
	<b>Total Niamey II</b>		<b>264</b>	<b>283</b>	<b>309</b>	<b>317</b>	<b>303</b>	<b>317</b>	<b>1793</b>
	Niamey III	cours unique	247	283	292	326	320	346	1814
		double ou multi-niveaux	6	2	6		6	14	34
<b>Total Niamey III</b>		<b>253</b>	<b>285</b>	<b>298</b>	<b>326</b>	<b>326</b>	<b>360</b>	<b>1848</b>	
Niamey IV	cours unique	233	220	251	240	234	262	1440	
	double ou multi-niveaux	21	6	9	18	16	23	93	
<b>Total Niamey IV</b>		<b>254</b>	<b>226</b>	<b>260</b>	<b>258</b>	<b>250</b>	<b>285</b>	<b>1533</b>	

DREP	INSP	LIBELLE_TYPE_GP	CI	CP	CE1	CE2	CM1	CM2	Total général
	Niamey V	cours unique	184	198	236	223	209	302	1352
		double ou multi-niveaux	4	4	1	2	2	2	15
	<b>Total Niamey V</b>		<b>188</b>	<b>202</b>	<b>237</b>	<b>225</b>	<b>211</b>	<b>304</b>	<b>1367</b>
	Niamey VII	cours unique	187	193	224	225	233	259	1321
		double ou multi-niveaux	8	10	5	8	5	15	51
	<b>Total Niamey VII</b>		<b>195</b>	<b>203</b>	<b>229</b>	<b>233</b>	<b>238</b>	<b>274</b>	<b>1372</b>
	<i>cours unique</i>		<b>1618</b>	<b>1663</b>	<b>1803</b>	<b>1830</b>	<b>1760</b>	<b>1998</b>	<b>10672</b>
	<i>double ou multi-niveaux</i>		<b>69</b>	<b>54</b>	<b>42</b>	<b>56</b>	<b>63</b>	<b>92</b>	<b>376</b>
	<b>Total NIAMEY</b>		<b>1687</b>	<b>1717</b>	<b>1845</b>	<b>1886</b>	<b>1823</b>	<b>2090</b>	<b>11048</b>
	TAHOUA	Abalak	cours unique	120	105	83	76	68	67
double ou multi-niveaux			145	100	112	73	79	72	581
<b>Total Abalak</b>		<b>265</b>	<b>205</b>	<b>195</b>	<b>149</b>	<b>147</b>	<b>139</b>	<b>1100</b>	
Allakaye		cours unique	121	73	70	88	51	97	500
		double ou multi-niveaux	53	32	12	18	14	22	151
<b>Total Allakaye</b>		<b>174</b>	<b>105</b>	<b>82</b>	<b>106</b>	<b>65</b>	<b>119</b>	<b>651</b>	
Badaguichiri		cours unique	96	83	80	53	47	59	418
		double ou multi-niveaux	12	7	7	5	16	10	57
<b>Total Badaguichiri</b>		<b>108</b>	<b>90</b>	<b>87</b>	<b>58</b>	<b>63</b>	<b>69</b>	<b>475</b>	
Bagaroua		cours unique	70	58	62	66	60	60	376
		double ou multi-niveaux	36	23	8	6	16	18	107
<b>Total Bagaroua</b>		<b>106</b>	<b>81</b>	<b>70</b>	<b>72</b>	<b>76</b>	<b>78</b>	<b>483</b>	
Bambèye		cours unique	121	78	76	70	63	65	473
		double ou multi-niveaux	18	11	10	5	18	27	89
<b>Total Bambèye</b>		<b>139</b>	<b>89</b>	<b>86</b>	<b>75</b>	<b>81</b>	<b>92</b>	<b>562</b>	
Bangui		cours unique	160	123	138	101	65	137	724
		double ou multi-niveaux	32	17	23	20	28	45	165
<b>Total Bangui</b>		<b>192</b>	<b>140</b>	<b>161</b>	<b>121</b>	<b>93</b>	<b>182</b>	<b>889</b>	
Birnin Konni		cours unique	259	200	200	173	151	244	1227
		double ou multi-niveaux	17	17	16	16	21	34	121
<b>Total Birnin Konni</b>		<b>276</b>	<b>217</b>	<b>216</b>	<b>189</b>	<b>172</b>	<b>278</b>	<b>1348</b>	
Bouza		cours unique	211	145	116	148	103	134	857
		double ou multi-niveaux	110	60	61	45	39	57	372
<b>Total Bouza</b>		<b>321</b>	<b>205</b>	<b>177</b>	<b>193</b>	<b>142</b>	<b>191</b>	<b>1229</b>	
Dogueraoua		cours unique	64	73	78	56	57	76	404
		double ou multi-niveaux	15	11	5	4	6	24	65
<b>Total Dogueraoua</b>		<b>79</b>	<b>84</b>	<b>83</b>	<b>60</b>	<b>63</b>	<b>100</b>	<b>469</b>	
Ibohamane		cours unique	74	68	49	30	39	42	302
		double ou multi-niveaux	18	16	17	6	18	22	97
<b>Total Ibohamane</b>		<b>92</b>	<b>84</b>	<b>66</b>	<b>36</b>	<b>57</b>	<b>64</b>	<b>399</b>	
IEFA Bouza	cours unique	135	92	90	98	62	54	531	
	double ou multi-niveaux	43	24	23	30	49	41	210	
<b>Total IEFA Bouza</b>		<b>178</b>	<b>116</b>	<b>113</b>	<b>128</b>	<b>111</b>	<b>95</b>	<b>741</b>	

DREP	INSP	LIBELLE_TYPE_GP	CI	CP	CE1	CE2	CM1	CM2	Total général
	IEFA Konni	cours unique	100	106	90	74	61	62	493
		double ou multi-niveaux	46	36	29	30	28	37	206
	<b>Total IEFA Konni</b>		<b>146</b>	<b>142</b>	<b>119</b>	<b>104</b>	<b>89</b>	<b>99</b>	<b>699</b>
	IEFA Tahoua	cours unique	119	105	91	61	71	75	522
		double ou multi-niveaux	48	44	31	32	31	29	215
	<b>Total IEFA Tahoua</b>		<b>167</b>	<b>149</b>	<b>122</b>	<b>93</b>	<b>102</b>	<b>104</b>	<b>737</b>
	IEFA Tchintabaraden	cours unique	38	21	16	18	14	17	124
		double ou multi-niveaux	29	25	13	16	16	15	114
	<b>Total IEFA Tchintabaraden</b>		<b>67</b>	<b>46</b>	<b>29</b>	<b>34</b>	<b>30</b>	<b>32</b>	<b>238</b>
	Illéla	cours unique	215	153	161	143	101	163	936
		double ou multi-niveaux	42	17	23	22	30	38	172
	<b>Total Illéla</b>		<b>257</b>	<b>170</b>	<b>184</b>	<b>165</b>	<b>131</b>	<b>201</b>	<b>1108</b>
	Keita	cours unique	133	117	122	103	100	125	700
		double ou multi-niveaux	39	28	17	13	14	19	130
	<b>Total Keita</b>		<b>172</b>	<b>145</b>	<b>139</b>	<b>116</b>	<b>114</b>	<b>144</b>	<b>830</b>
	Madaoua	cours unique	185	156	143	133	116	171	904
		double ou multi-niveaux	39	26	25	21	12	35	158
	<b>Total Madaoua</b>		<b>224</b>	<b>182</b>	<b>168</b>	<b>154</b>	<b>128</b>	<b>206</b>	<b>1062</b>
	Malbaza	cours unique	93	88	60	51	53	89	434
		double ou multi-niveaux	9	5	3	2	2	3	24
	<b>Total Malbaza</b>		<b>102</b>	<b>93</b>	<b>63</b>	<b>53</b>	<b>55</b>	<b>92</b>	<b>458</b>
	Tahoua Commune I	cours unique	78	87	98	79	96	99	537
		double ou multi-niveaux	11	10	3	6	2	5	37
	<b>Total Tahoua Commune I</b>		<b>89</b>	<b>97</b>	<b>101</b>	<b>85</b>	<b>98</b>	<b>104</b>	<b>574</b>
	Tahoua Commune II	cours unique	161	163	169	168	147	175	983
		double ou multi-niveaux	13	11	8	3	3	5	43
	<b>Total Tahoua Commune II</b>		<b>174</b>	<b>174</b>	<b>177</b>	<b>171</b>	<b>150</b>	<b>180</b>	<b>1026</b>
	Tahoua Département	cours unique	173	166	131	104	84	97	755
		double ou multi-niveaux	61	35	49	35	47	66	293
	<b>Total Tahoua Département</b>		<b>234</b>	<b>201</b>	<b>180</b>	<b>139</b>	<b>131</b>	<b>163</b>	<b>1048</b>
	Tamaské	cours unique	110	104	116	95	93	94	612
		double ou multi-niveaux	27	23	16	17	20	29	132
	<b>Total Tamaské</b>		<b>137</b>	<b>127</b>	<b>132</b>	<b>112</b>	<b>113</b>	<b>123</b>	<b>744</b>
Tassara	cours unique	17	13	16	13	13	11	83	
	double ou multi-niveaux	36	36	22	16	12	20	142	
<b>Total Tassara</b>		<b>53</b>	<b>49</b>	<b>38</b>	<b>29</b>	<b>25</b>	<b>31</b>	<b>225</b>	
Tchintabaraden	cours unique	62	76	64	67	52	59	380	
	double ou multi-niveaux	127	103	93	64	56	60	503	
<b>Total Tchintabaraden</b>		<b>189</b>	<b>179</b>	<b>157</b>	<b>131</b>	<b>108</b>	<b>119</b>	<b>883</b>	
Tébaram	cours unique	73	58	39	40	30	42	282	
	double ou multi-niveaux	24	13	16	13	11	18	95	
<b>Total Tébaram</b>		<b>97</b>	<b>71</b>	<b>55</b>	<b>53</b>	<b>41</b>	<b>60</b>	<b>377</b>	



DREP	INSP	LIBELLE_TYPE_GP	CI	CP	CE1	CE2	CM1	CM2	Total général
		cours unique	56	25	25	27	15	8	156
		double ou multi-niveaux	53	36	32	19	17	8	165
	<b>Total Tillia</b>		<b>109</b>	<b>61</b>	<b>57</b>	<b>46</b>	<b>32</b>	<b>16</b>	<b>321</b>
	<i>cours unique</i>		<b>3044</b>	<b>2536</b>	<b>2383</b>	<b>2135</b>	<b>1812</b>	<b>2322</b>	<b>14232</b>
	<i>double ou multi-niveaux</i>		<b>1103</b>	<b>766</b>	<b>674</b>	<b>537</b>	<b>605</b>	<b>759</b>	<b>4444</b>
	<b>Total TAHOUA</b>		<b>4147</b>	<b>3302</b>	<b>3057</b>	<b>2672</b>	<b>2417</b>	<b>3081</b>	<b>18676</b>
TILLABERY	Abala	cours unique	121	73	59	54	50	72	429
		double ou multi-niveaux	39	19	32	23	23	48	184
	<b>Total Abala</b>		<b>160</b>	<b>92</b>	<b>91</b>	<b>77</b>	<b>73</b>	<b>120</b>	<b>613</b>
	Ayorou	cours unique	124	85	90	64	76	98	537
		double ou multi-niveaux	10	12	14	10	10	17	73
	<b>Total Ayorou</b>		<b>134</b>	<b>97</b>	<b>104</b>	<b>74</b>	<b>86</b>	<b>115</b>	<b>610</b>
	Balleyara	cours unique	172	123	95	106	95	114	705
		double ou multi-niveaux	30	10	20	12	15	6	93
	<b>Total Balleyara</b>		<b>202</b>	<b>133</b>	<b>115</b>	<b>118</b>	<b>110</b>	<b>120</b>	<b>798</b>
	Banibangou	cours unique	56	23	34	23	20	33	189
		double ou multi-niveaux	22	10	7	3	18	29	89
	<b>Total Banibangou</b>		<b>78</b>	<b>33</b>	<b>41</b>	<b>26</b>	<b>38</b>	<b>62</b>	<b>278</b>
	Bankilaré	cours unique	96	67	56	73	48	72	412
		double ou multi-niveaux	25	11	10	6	12	9	73
	<b>Total Bankilaré</b>		<b>121</b>	<b>78</b>	<b>66</b>	<b>79</b>	<b>60</b>	<b>81</b>	<b>485</b>
	Damana	cours unique	74	90	84	72	80	103	503
		double ou multi-niveaux	41	19	25	17	23	34	159
	<b>Total Damana</b>		<b>115</b>	<b>109</b>	<b>109</b>	<b>89</b>	<b>103</b>	<b>137</b>	<b>662</b>
	Dargol	cours unique	97	43	53	66	52	90	401
		double ou multi-niveaux	47	24	34	15	26	36	182
	<b>Total Dargol</b>		<b>144</b>	<b>67</b>	<b>87</b>	<b>81</b>	<b>78</b>	<b>126</b>	<b>583</b>
	Filingué	cours unique	141	122	105	99	87	153	707
		double ou multi-niveaux	78	41	32	14	32	57	254
	<b>Total Filingué</b>		<b>219</b>	<b>163</b>	<b>137</b>	<b>113</b>	<b>119</b>	<b>210</b>	<b>961</b>
	Goroual	cours unique	96	68	72	67	51	67	421
		double ou multi-niveaux	35	11	15	14	12	14	101
	<b>Total Goroual</b>		<b>131</b>	<b>79</b>	<b>87</b>	<b>81</b>	<b>63</b>	<b>81</b>	<b>522</b>
	Gothèye	cours unique	124	62	81	70	76	79	492
		double ou multi-niveaux	22	9	2	2	14	21	70
	<b>Total Gothèye</b>		<b>146</b>	<b>71</b>	<b>83</b>	<b>72</b>	<b>90</b>	<b>100</b>	<b>562</b>
	Hamdallaye	cours unique	109	91	88	86	65	112	551
		double ou multi-niveaux	13	14	7	12	26	26	98
<b>Total Hamdallaye</b>		<b>122</b>	<b>105</b>	<b>95</b>	<b>98</b>	<b>91</b>	<b>138</b>	<b>649</b>	
IEFA Filingué	cours unique	82	45	33	31	29	47	267	
	double ou multi-niveaux	45	31	40	26	37	38	217	
<b>Total IEFA Filingué</b>		<b>127</b>	<b>76</b>	<b>73</b>	<b>57</b>	<b>66</b>	<b>85</b>	<b>484</b>	

DREP	INSP	LIBELLE_TYPE_GP	CI	CP	CE1	CE2	CM1	CM2	Total général
		cours unique	161	117	108	113	94	110	703
	IEFA Kollo	double ou multi-niveaux	22	13	24	21	21	27	128
	<b>Total IEFA Kollo</b>		<b>183</b>	<b>130</b>	<b>132</b>	<b>134</b>	<b>115</b>	<b>137</b>	<b>831</b>
		cours unique	40	16	16	17	9	11	109
	IEFA Ouallam	double ou multi-niveaux	10	3	7	3	7	10	40
	<b>Total IEFA Ouallam</b>		<b>50</b>	<b>19</b>	<b>23</b>	<b>20</b>	<b>16</b>	<b>21</b>	<b>149</b>
		cours unique	59	62	55	40	36	22	274
	IEFA Say	double ou multi-niveaux	26	15	9	9	8	4	71
	<b>Total IEFA Say</b>		<b>85</b>	<b>77</b>	<b>64</b>	<b>49</b>	<b>44</b>	<b>26</b>	<b>345</b>
		cours unique	94	82	75	55	67	82	455
	IEFA Téra	double ou multi-niveaux	7	6	5	11	7	16	52
	<b>Total IEFA Téra</b>		<b>101</b>	<b>88</b>	<b>80</b>	<b>66</b>	<b>74</b>	<b>98</b>	<b>507</b>
		cours unique	150	116	101	86	89	104	646
	IEFA Tillabéry	double ou multi-niveaux	30	23	17	20	20	23	133
	<b>Total IEFA Tillabéry</b>		<b>180</b>	<b>139</b>	<b>118</b>	<b>106</b>	<b>109</b>	<b>127</b>	<b>779</b>
		cours unique	103	83	91	66	60	66	469
	Karma	double ou multi-niveaux	20	7	20	17	5	29	98
	<b>Total Karma</b>		<b>123</b>	<b>90</b>	<b>111</b>	<b>83</b>	<b>65</b>	<b>95</b>	<b>567</b>
		cours unique	289	255	267	242	204	228	1485
	Kollo	double ou multi-niveaux	38	26	17	13	29	26	149
	<b>Total Kollo</b>		<b>327</b>	<b>281</b>	<b>284</b>	<b>255</b>	<b>233</b>	<b>254</b>	<b>1634</b>
		cours unique	56	40	51	39	39	30	255
	Namaro	double ou multi-niveaux	17	14	4	15	10	24	84
	<b>Total Namaro</b>		<b>73</b>	<b>54</b>	<b>55</b>	<b>54</b>	<b>49</b>	<b>54</b>	<b>339</b>
		cours unique	243	167	152	141	129	154	986
	Ouallam	double ou multi-niveaux	13	8	6	5	8	18	58
	<b>Total Ouallam</b>		<b>256</b>	<b>175</b>	<b>158</b>	<b>146</b>	<b>137</b>	<b>172</b>	<b>1044</b>
		cours unique	112	87	90	96	82	85	552
	Say	double ou multi-niveaux	6	8	7	12	8	18	59
	<b>Total Say</b>		<b>118</b>	<b>95</b>	<b>97</b>	<b>108</b>	<b>90</b>	<b>103</b>	<b>611</b>
		cours unique	100	86	79	68	99	75	507
	Simiri	double ou multi-niveaux	27	13	5	9	24	24	102
	<b>Total Simiri</b>		<b>127</b>	<b>99</b>	<b>84</b>	<b>77</b>	<b>123</b>	<b>99</b>	<b>609</b>
		cours unique	74	53	68	61	43	37	336
	Tamou	double ou multi-niveaux	30	12	24	22	16	33	137
	<b>Total Tamou</b>		<b>104</b>	<b>65</b>	<b>92</b>	<b>83</b>	<b>59</b>	<b>70</b>	<b>473</b>
		cours unique	215	126	113	94	97	147	792
	Téra	double ou multi-niveaux	94	29	35	25	36	58	277
	<b>Total Téra</b>		<b>309</b>	<b>155</b>	<b>148</b>	<b>119</b>	<b>133</b>	<b>205</b>	<b>1069</b>

DREP	INSP	LIBELLE_TYPE_GP	CI	CP	CE1	CE2	CM1	CM2	Total général
	Tillabéry Commune	cours unique	79	71	89	83	77	115	514
		double ou multi-niveaux	1	1					2
	<b>Total Tillabéry Commune</b>		<b>80</b>	<b>72</b>	<b>89</b>	<b>83</b>	<b>77</b>	<b>115</b>	<b>516</b>
	Tillabéry Département	cours unique	193	155	135	141	123	187	934
		double ou multi-niveaux	22	17	13	8	27	21	108
	<b>Total Tillabéry Département</b>		<b>215</b>	<b>172</b>	<b>148</b>	<b>149</b>	<b>150</b>	<b>208</b>	<b>1042</b>
	Tondikiwindi	cours unique	102	75	57	52	52	94	432
		double ou multi-niveaux	28	11	14	12	14	30	109
	<b>Total Tondikiwindi</b>		<b>130</b>	<b>86</b>	<b>71</b>	<b>64</b>	<b>66</b>	<b>124</b>	<b>541</b>
	Torodi	cours unique	224	166	154	136	122	132	934
		double ou multi-niveaux	45	36	18	27	26	27	179
	<b>Total Torodi</b>		<b>269</b>	<b>202</b>	<b>172</b>	<b>163</b>	<b>148</b>	<b>159</b>	<b>1113</b>
	<i>cours unique</i>		<b>3586</b>	<b>2649</b>	<b>2551</b>	<b>2341</b>	<b>2151</b>	<b>2719</b>	<b>15997</b>
	<i>double ou multi-niveaux</i>		<b>843</b>	<b>453</b>	<b>463</b>	<b>383</b>	<b>514</b>	<b>723</b>	<b>3379</b>
<b>Total TILLABERI</b>		<b>4429</b>	<b>3102</b>	<b>3014</b>	<b>2724</b>	<b>2665</b>	<b>3442</b>	<b>19376</b>	
ZINDER	Belbédji	cours unique	60	56	44	37	29	37	263
		double ou multi-niveaux	116	76	68	59	54	82	455
	<b>Total Belbédji</b>		<b>176</b>	<b>132</b>	<b>112</b>	<b>96</b>	<b>83</b>	<b>119</b>	<b>718</b>
	Damagaram Takaya	cours unique	75	43	51	45	39	77	330
		double ou multi-niveaux	79	82	70	54	51	65	401
	<b>Total Damagaram Takaya</b>		<b>154</b>	<b>125</b>	<b>121</b>	<b>99</b>	<b>90</b>	<b>142</b>	<b>731</b>
	Dogo	cours unique	121	90	83	71	48	73	486
		double ou multi-niveaux	66	59	48	33	37	40	283
	<b>Total Dogo</b>		<b>187</b>	<b>149</b>	<b>131</b>	<b>104</b>	<b>85</b>	<b>113</b>	<b>769</b>
	Dungass	cours unique	74	48	58	59	47	86	372
		double ou multi-niveaux	145	94	100	82	92	111	624
	<b>Total Dungass</b>		<b>219</b>	<b>142</b>	<b>158</b>	<b>141</b>	<b>139</b>	<b>197</b>	<b>996</b>
	Gangara	cours unique	91	63	59	40	30	39	322
		double ou multi-niveaux	72	52	41	26	21	41	253
	<b>Total Gangara</b>		<b>163</b>	<b>115</b>	<b>100</b>	<b>66</b>	<b>51</b>	<b>80</b>	<b>575</b>
	Gouré	cours unique	52	50	41	45	45	60	293
		double ou multi-niveaux	99	89	75	60	50	45	418
	<b>Total Gouré</b>		<b>151</b>	<b>139</b>	<b>116</b>	<b>105</b>	<b>95</b>	<b>105</b>	<b>711</b>
	Guidiguir	cours unique	40	33	28	22	21	32	176
		double ou multi-niveaux	28	37	39	30	24	29	187
	<b>Total Guidiguir</b>		<b>68</b>	<b>70</b>	<b>67</b>	<b>52</b>	<b>45</b>	<b>61</b>	<b>363</b>
	Guidimouni	cours unique	84	61	55	51	49	55	355
		double ou multi-niveaux	98	66	60	47	32	47	350
<b>Total Guidimouni</b>		<b>182</b>	<b>127</b>	<b>115</b>	<b>98</b>	<b>81</b>	<b>102</b>	<b>705</b>	
IEFA Gouré	cours unique	41	28	33	28	22	29	181	
	double ou multi-niveaux	51	42	37	42	25	28	225	
<b>Total IEFA Gouré</b>		<b>92</b>	<b>70</b>	<b>70</b>	<b>70</b>	<b>47</b>	<b>57</b>	<b>406</b>	

DREP	INSP	LIBELLE_TYPE_GP	CI	CP	CE1	CE2	CM1	CM2	Total général
		cours unique	90	70	55	43	31	46	335
	IEFA Magaria	double ou multi-niveaux	53	49	52	33	42	45	274
	<b>Total IEFA Magaria</b>		<b>143</b>	<b>119</b>	<b>107</b>	<b>76</b>	<b>73</b>	<b>91</b>	<b>609</b>
		cours unique	88	59	47	39	32	29	294
	IEFA Mataméye	double ou multi-niveaux	17	20	25	32	33	26	153
	<b>Total IEFA Mataméye</b>		<b>105</b>	<b>79</b>	<b>72</b>	<b>71</b>	<b>65</b>	<b>55</b>	<b>447</b>
		cours unique	56	38	26	22	20	25	187
	IEFA Mirriah	double ou multi-niveaux	36	38	39	41	34	36	224
	<b>Total IEFA Mirriah</b>		<b>92</b>	<b>76</b>	<b>65</b>	<b>63</b>	<b>54</b>	<b>61</b>	<b>411</b>
		cours unique	70	62	41	48	26	21	268
	IEFA Tanout	double ou multi-niveaux	30	28	32	20	15	17	142
	<b>Total IEFA Tanout</b>		<b>100</b>	<b>90</b>	<b>73</b>	<b>68</b>	<b>41</b>	<b>38</b>	<b>410</b>
		cours unique	77	74	75	60	59	72	417
	IEFA Zinder	double ou multi-niveaux	16	12	10	11	13	10	72
	<b>Total IEFA Zinder</b>		<b>93</b>	<b>86</b>	<b>85</b>	<b>71</b>	<b>72</b>	<b>82</b>	<b>489</b>
		cours unique	99	92	83	79	52	65	470
	Kantché	double ou multi-niveaux	59	46	34	37	47	52	275
	<b>Total Kantché</b>		<b>158</b>	<b>138</b>	<b>117</b>	<b>116</b>	<b>99</b>	<b>117</b>	<b>745</b>
		cours unique	68	40	50	53	38	54	303
	Kazoe	double ou multi-niveaux	89	55	58	48	49	58	357
	<b>Total Kazoe</b>		<b>157</b>	<b>95</b>	<b>108</b>	<b>101</b>	<b>87</b>	<b>112</b>	<b>660</b>
		cours unique	196	149	121	117	107	150	840
	Magaria	double ou multi-niveaux	85	78	60	63	69	101	456
	<b>Total Magaria</b>		<b>281</b>	<b>227</b>	<b>181</b>	<b>180</b>	<b>176</b>	<b>251</b>	<b>1296</b>
		cours unique	137	138	140	137	86	138	776
	Mataméye	double ou multi-niveaux	58	38	31	31	39	55	252
	<b>Total Mataméye</b>		<b>195</b>	<b>176</b>	<b>171</b>	<b>168</b>	<b>125</b>	<b>193</b>	<b>1028</b>
		cours unique	198	177	187	148	135	166	1011
	Mirriah	double ou multi-niveaux	48	31	26	28	39	44	216
	<b>Total Mirriah</b>		<b>246</b>	<b>208</b>	<b>213</b>	<b>176</b>	<b>174</b>	<b>210</b>	<b>1227</b>
		cours unique	107	76	62	54	43	52	394
	Ouacha	double ou multi-niveaux	59	43	38	37	32	37	246
	<b>Total Ouacha</b>		<b>166</b>	<b>119</b>	<b>100</b>	<b>91</b>	<b>75</b>	<b>89</b>	<b>640</b>
		cours unique	100	71	64	56	42	66	399
	Oualléwa	double ou multi-niveaux	50	33	30	31	28	34	206
	<b>Total Oualléwa</b>		<b>150</b>	<b>104</b>	<b>94</b>	<b>87</b>	<b>70</b>	<b>100</b>	<b>605</b>
		cours unique	50	18	19	19	15	30	151
	Sassoubroum	double ou multi-niveaux	65	39	34	32	29	35	234
	<b>Total Sassoubroum</b>		<b>115</b>	<b>57</b>	<b>53</b>	<b>51</b>	<b>44</b>	<b>65</b>	<b>385</b>

DREP	INSP	LIBELLE_TYPE_GP	CI	CP	CE1	CE2	CM1	CM2	Total général
		cours unique	223	157	157	142	99	127	905
	<b>Takiéta</b>	double ou multi-niveaux	88	63	48	45	41	53	338
	<b>Total Takiéta</b>		<b>311</b>	<b>220</b>	<b>205</b>	<b>187</b>	<b>140</b>	<b>180</b>	<b>1243</b>
		cours unique	88	88	66	73	50	72	437
	<b>Tanout</b>	double ou multi-niveaux	65	44	42	37	43	49	280
	<b>Total Tanout</b>		<b>153</b>	<b>132</b>	<b>108</b>	<b>110</b>	<b>93</b>	<b>121</b>	<b>717</b>
		cours unique	25	14	14	9	9	15	86
	<b>Tesker</b>	double ou multi-niveaux	98	89	86	66	46	50	435
	<b>Total Tesker</b>		<b>123</b>	<b>103</b>	<b>100</b>	<b>75</b>	<b>55</b>	<b>65</b>	<b>521</b>
		cours unique	27	26	20	17	14	26	130
	<b>Yékoua</b>	double ou multi-niveaux	65	46	30	36	30	48	255
	<b>Total Yékoua</b>		<b>92</b>	<b>72</b>	<b>50</b>	<b>53</b>	<b>44</b>	<b>74</b>	<b>385</b>
		cours unique	122	155	142	136	144	153	852
	<b>Zinder Commune 1</b>	double ou multi-niveaux	9	3	3	5	16	19	55
	<b>Total Zinder Commune 1</b>		<b>131</b>	<b>158</b>	<b>145</b>	<b>141</b>	<b>160</b>	<b>172</b>	<b>907</b>
		cours unique	166	139	138	142	127	164	876
	<b>Zinder Commune 2</b>	double ou multi-niveaux	22	14	16	13	12	10	87
	<b>Total Zinder Commune 2</b>		<b>188</b>	<b>153</b>	<b>154</b>	<b>155</b>	<b>139</b>	<b>174</b>	<b>963</b>
		cours unique	150	137	130	135	122	152	826
	<b>Zinder Commune 3</b>	double ou multi-niveaux	11	5	11	8	4	4	43
	<b>Total Zinder Commune 3</b>		<b>161</b>	<b>142</b>	<b>141</b>	<b>143</b>	<b>126</b>	<b>156</b>	<b>869</b>
	<b>cours unique</b>		<b>2775</b>	<b>2252</b>	<b>2089</b>	<b>1927</b>	<b>1581</b>	<b>2111</b>	<b>12735</b>
	<b>double ou multi-niveaux</b>		<b>1777</b>	<b>1371</b>	<b>1243</b>	<b>1087</b>	<b>1047</b>	<b>1271</b>	<b>7796</b>
	<b>Total ZINDER</b>		<b>4552</b>	<b>3623</b>	<b>3332</b>	<b>3014</b>	<b>2628</b>	<b>3382</b>	<b>20531</b>
<b>ENSEMBLE PAYS</b>	<b>cours unique</b>		<b>18493</b>	<b>15095</b>	<b>14532</b>	<b>13866</b>	<b>12369</b>	<b>15956</b>	<b>90311</b>
	<b>double ou multi-niveaux</b>		<b>5736</b>	<b>4032</b>	<b>3679</b>	<b>3262</b>	<b>3415</b>	<b>4348</b>	<b>24472</b>
	<b>Total GENERAL</b>		<b>24229</b>	<b>19127</b>	<b>18211</b>	<b>17128</b>	<b>15784</b>	<b>20304</b>	<b>114783</b>

## III.1.3 RURAL

DREP	INSP	LIBELLE_TYPE_GP	CI	CP	CE1	CE2	CM1	CM2	Total général	
AGADEZ	Aderbissanat	cours unique	12	5	10	3	8	7	45	
		double ou multi-niveaux	57	37	44	20	36	23	217	
	<b>Total Aderbissanat</b>			<b>69</b>	<b>42</b>	<b>54</b>	<b>23</b>	<b>44</b>	<b>30</b>	<b>262</b>
	Agadez Commune	cours unique	20	19	17	19	13	22	110	
		double ou multi-niveaux	2	2	4	4	11	6	29	
	<b>Total Agadez Commune</b>			<b>22</b>	<b>21</b>	<b>21</b>	<b>23</b>	<b>24</b>	<b>28</b>	<b>139</b>
	Arlit	cours unique	29	24	18	19	21	17	128	
		double ou multi-niveaux	43	37	28	15	14	4	141	
	<b>Total Arlit</b>			<b>72</b>	<b>61</b>	<b>46</b>	<b>34</b>	<b>35</b>	<b>21</b>	<b>269</b>
	Bilma	<b>cours unique</b>	<b>25</b>	<b>27</b>	<b>30</b>	<b>31</b>	<b>25</b>	<b>27</b>	<b>165</b>	
		double ou multi-niveaux	10	5	6	8	5	6	40	
	<b>Total Bilma</b>			<b>35</b>	<b>32</b>	<b>36</b>	<b>39</b>	<b>30</b>	<b>33</b>	<b>205</b>
	IEFA Agadez	cours unique	11	11	11	9	8	7	57	
		double ou multi-niveaux	39	27	11	16	11	10	114	
	<b>Total IEFA Agadez</b>			<b>50</b>	<b>38</b>	<b>22</b>	<b>25</b>	<b>19</b>	<b>17</b>	<b>171</b>
	IEFA Tchirozérine	cours unique	38	10	17	15	16	21	117	
		double ou multi-niveaux	44	33	29	31	23	15	175	
	<b>Total IEFA Tchirozérine</b>			<b>82</b>	<b>43</b>	<b>46</b>	<b>46</b>	<b>39</b>	<b>36</b>	<b>292</b>
	Iférouane	cours unique	31	30	30	22	33	23	169	
		double ou multi-niveaux	35	34	18	19	11	2	119	
	<b>Total Iférouane</b>			<b>66</b>	<b>64</b>	<b>48</b>	<b>41</b>	<b>44</b>	<b>25</b>	<b>288</b>
	Ingall	cours unique	35	17	18	6	10	4	90	
		double ou multi-niveaux	108	97	63	56	42	36	402	
	<b>Total Ingall</b>			<b>143</b>	<b>114</b>	<b>81</b>	<b>62</b>	<b>52</b>	<b>40</b>	<b>492</b>
	Tabelot	cours unique	20	8	4	9	8	5	54	
		double ou multi-niveaux	55	43	33	23	26	15	195	
	<b>Total Tabelot</b>			<b>75</b>	<b>51</b>	<b>37</b>	<b>32</b>	<b>34</b>	<b>20</b>	<b>249</b>
Tchirozérine	cours unique	82	57	59	55	82	74	409		
	double ou multi-niveaux	126	100	87	76	52	54	495		
<b>Total Tchirozérine</b>			<b>208</b>	<b>157</b>	<b>146</b>	<b>131</b>	<b>134</b>	<b>128</b>	<b>904</b>	
<b>cours unique</b>			<b>303</b>	<b>208</b>	<b>214</b>	<b>188</b>	<b>224</b>	<b>207</b>	<b>1344</b>	
<b>double ou multi-niveaux</b>			<b>519</b>	<b>415</b>	<b>323</b>	<b>268</b>	<b>231</b>	<b>171</b>	<b>1927</b>	
<b>Total Agadez</b>			<b>822</b>	<b>623</b>	<b>537</b>	<b>456</b>	<b>455</b>	<b>378</b>	<b>3271</b>	
DIFFA	Bosso	cours unique	187	18	7	8	7	7	234	
		double ou multi-niveaux		1				1	2	
	<b>Total Bosso</b>			<b>187</b>	<b>19</b>	<b>7</b>	<b>8</b>	<b>7</b>	<b>8</b>	<b>236</b>
	Chetimari	cours unique	34	30	21	16	12	32	145	
		double ou multi-niveaux	45	25	25	14	20	22	151	
<b>Total Chetimari</b>			<b>79</b>	<b>55</b>	<b>46</b>	<b>30</b>	<b>32</b>	<b>54</b>	<b>296</b>	

DREP	INSP	LIBELLE_TYPE_GP	CI	CP	CE1	CE2	CM1	CM2	Total général
	<i>Goudoumaria</i>	cours unique	94	63	52	72	52	80	413
		double ou multi-niveaux	84	59	41	45	53	69	351
	<b>Total Goudoumaria</b>		<b>178</b>	<b>122</b>	<b>93</b>	<b>117</b>	<b>105</b>	<b>149</b>	<b>764</b>
	<i>IEFA Diffa</i>	cours unique	27	18	14	7	9	13	88
		double ou multi-niveaux	42	29	30	23	20	10	154
	<b>Total IEFA Diffa</b>		<b>69</b>	<b>47</b>	<b>44</b>	<b>30</b>	<b>29</b>	<b>23</b>	<b>242</b>
	<i>IEFA Mainé Soroa</i>	cours unique	35	27	20	12	19	11	124
		double ou multi-niveaux	81	65	73	57	46	30	352
	<b>Total IEFA Mainé Soroa</b>		<b>116</b>	<b>92</b>	<b>93</b>	<b>69</b>	<b>65</b>	<b>41</b>	<b>476</b>
	<i>Komadougou</i>	cours unique	51	20	12	16	16	13	128
		double ou multi-niveaux	23	10	12	7	10	13	75
	<b>Total Komadougou</b>		<b>74</b>	<b>30</b>	<b>24</b>	<b>23</b>	<b>26</b>	<b>26</b>	<b>203</b>
	<i>Mainé Soroa</i>	cours unique	78	54	61	47	50	54	344
		double ou multi-niveaux	129	92	79	70	64	62	496
	<b>Total Mainé Soroa</b>		<b>207</b>	<b>146</b>	<b>140</b>	<b>117</b>	<b>114</b>	<b>116</b>	<b>840</b>
	<i>N'Gourti</i>	cours unique	10	7	2	2	4	2	27
		double ou multi-niveaux	59	46	36	39	24	19	223
	<b>Total N'Gourti</b>		<b>69</b>	<b>53</b>	<b>38</b>	<b>41</b>	<b>28</b>	<b>21</b>	<b>250</b>
	<i>N'Guigmi</i>	cours unique	83	22	14	13	10	6	148
		double ou multi-niveaux	56	32	32	26	15	4	165
<b>Total N'Guigmi</b>		<b>139</b>	<b>54</b>	<b>46</b>	<b>39</b>	<b>25</b>	<b>10</b>	<b>313</b>	
<b>cours unique</b>		<b>599</b>	<b>259</b>	<b>203</b>	<b>193</b>	<b>179</b>	<b>218</b>	<b>1651</b>	
<b>double ou multi-niveaux</b>		<b>519</b>	<b>359</b>	<b>328</b>	<b>281</b>	<b>252</b>	<b>230</b>	<b>1969</b>	
<b>Total DIFFA</b>		<b>1118</b>	<b>618</b>	<b>531</b>	<b>474</b>	<b>431</b>	<b>448</b>	<b>3620</b>	
DOSSO	<i>Boboye</i>	cours unique	119	96	74	64	53	77	483
		double ou multi-niveaux	11	5	8	10	17	18	69
	<b>Total Boboye</b>		<b>130</b>	<b>101</b>	<b>82</b>	<b>74</b>	<b>70</b>	<b>95</b>	<b>552</b>
	<i>Dan Kassari</i>	cours unique	77	97	69	78	99	114	534
		double ou multi-niveaux	4	9	4	7	1	11	36
	<b>Total Dan Kassari</b>		<b>81</b>	<b>106</b>	<b>73</b>	<b>85</b>	<b>100</b>	<b>125</b>	<b>570</b>
	<i>Djoundjou</i>	cours unique	149	98	86	65	74	115	587
		double ou multi-niveaux	9	7	15	16	22	31	100
	<b>Total Djoundjou</b>		<b>158</b>	<b>105</b>	<b>101</b>	<b>81</b>	<b>96</b>	<b>146</b>	<b>687</b>
	<i>Dogon Kiria</i>	cours unique	68	49	43	61	30	47	298
		double ou multi-niveaux	18	2	11	18	16	18	83
	<b>Total Dogon Kiria</b>		<b>86</b>	<b>51</b>	<b>54</b>	<b>79</b>	<b>46</b>	<b>65</b>	<b>381</b>
	<i>Dosso Commune</i>	cours unique	44	35	33	39	32	49	232
		double ou multi-niveaux					2	4	6
	<b>Total Dosso Commune</b>		<b>44</b>	<b>35</b>	<b>33</b>	<b>39</b>	<b>34</b>	<b>53</b>	<b>238</b>
<i>Dosso Département</i>	cours unique	114	87	84	92	85	111	573	
	double ou multi-niveaux	15	10	11	14	16	25	91	
<b>Total Dosso Département</b>		<b>129</b>	<b>97</b>	<b>95</b>	<b>106</b>	<b>101</b>	<b>136</b>	<b>664</b>	

DREP	INSP	LIBELLE_TYPE_GP	CI	CP	CE1	CE2	CM1	CM2	Total général
	Doutchi	cours unique	103	78	77	73	78	114	523
		double ou multi-niveaux	13	2	3	9	4	8	39
	<b>Total Doutchi</b>		<b>116</b>	<b>80</b>	<b>80</b>	<b>82</b>	<b>82</b>	<b>122</b>	<b>562</b>
	Fabidji	cours unique	38	31	26	22	16	26	159
		double ou multi-niveaux	28	12	7	3	16	24	90
	<b>Total Fabidji</b>		<b>66</b>	<b>43</b>	<b>33</b>	<b>25</b>	<b>32</b>	<b>50</b>	<b>249</b>
	Falmey	cours unique	92	49	72	45	41	67	366
		double ou multi-niveaux	22	12	7	11	15	19	86
	<b>Total Falmey</b>		<b>114</b>	<b>61</b>	<b>79</b>	<b>56</b>	<b>56</b>	<b>86</b>	<b>452</b>
	Falwel	cours unique	52	54	31	40	39	47	263
		double ou multi-niveaux	12	7	11	10	11	18	69
	<b>Total Falwel</b>		<b>64</b>	<b>61</b>	<b>42</b>	<b>50</b>	<b>50</b>	<b>65</b>	<b>332</b>
	Gaya	cours unique	80	73	74	68	57	58	410
		double ou multi-niveaux	26	15	10	10	15	25	101
	<b>Total Gaya</b>		<b>106</b>	<b>88</b>	<b>84</b>	<b>78</b>	<b>72</b>	<b>83</b>	<b>511</b>
	Guéchémé	cours unique	131	73	76	95	90	148	613
		double ou multi-niveaux	15	8	17	9	13	12	74
	<b>Total Guéchémé</b>		<b>146</b>	<b>81</b>	<b>93</b>	<b>104</b>	<b>103</b>	<b>160</b>	<b>687</b>
	IEFA Boboye	cours unique	110	92	78	71	57	60	468
		double ou multi-niveaux	47	33	21	20	19	19	159
	<b>Total IEFA Boboye</b>		<b>157</b>	<b>125</b>	<b>99</b>	<b>91</b>	<b>76</b>	<b>79</b>	<b>627</b>
	IEFA Dosso	cours unique	55	49	39	37	33	42	255
		double ou multi-niveaux	24	20	21	21	21	17	124
	<b>Total IEFA Dosso</b>		<b>79</b>	<b>69</b>	<b>60</b>	<b>58</b>	<b>54</b>	<b>59</b>	<b>379</b>
	IEFA Doutchi	cours unique	86	48	61	47	45	55	342
		double ou multi-niveaux	35	29	17	20	13	19	133
	<b>Total IEFA Doutchi</b>		<b>121</b>	<b>77</b>	<b>78</b>	<b>67</b>	<b>58</b>	<b>74</b>	<b>475</b>
	Koré Mairoua	cours unique	86	47	62	66	49	91	401
double ou multi-niveaux		5	5	7	9	4	10	40	
<b>Total Koré Mairoua</b>		<b>91</b>	<b>52</b>	<b>69</b>	<b>75</b>	<b>53</b>	<b>101</b>	<b>441</b>	
Koygolo	cours unique	82	71	80	76	60	76	445	
	double ou multi-niveaux	39	16	21	18	15	31	140	
<b>Total Koygolo</b>		<b>121</b>	<b>87</b>	<b>101</b>	<b>94</b>	<b>75</b>	<b>107</b>	<b>585</b>	
Loga	cours unique	123	135	116	112	98	144	728	
	double ou multi-niveaux	13	15	8	17	18	27	98	
<b>Total Loga</b>		<b>136</b>	<b>150</b>	<b>124</b>	<b>129</b>	<b>116</b>	<b>171</b>	<b>826</b>	
Matankari	cours unique	60	45	48	52	37	64	306	
	double ou multi-niveaux	20	14	13	20	12	31	110	
<b>Total Matankari</b>		<b>80</b>	<b>59</b>	<b>61</b>	<b>72</b>	<b>49</b>	<b>95</b>	<b>416</b>	
Mokko	cours unique	190	139	136	160	125	145	895	
	double ou multi-niveaux	29	14	15	20	31	39	148	
<b>Total Mokko</b>		<b>219</b>	<b>153</b>	<b>151</b>	<b>180</b>	<b>156</b>	<b>184</b>	<b>1043</b>	



DREP	INSP	LIBELLE_TYPE_GP	CI	CP	CE1	CE2	CM1	CM2	Total général	
	Sambé	cours unique	68	45	44	34	35	66	292	
		double ou multi-niveaux	10	10	13	7	6	24	70	
		<b>Total Sambé</b>	<b>78</b>	<b>55</b>	<b>57</b>	<b>41</b>	<b>41</b>	<b>90</b>	<b>362</b>	
	Soucououtane	cours unique	22	38	21	36	24	28	169	
		double ou multi-niveaux	5	4		3	9	9	30	
		<b>Total Soucououtane</b>	<b>27</b>	<b>42</b>	<b>21</b>	<b>39</b>	<b>33</b>	<b>37</b>	<b>199</b>	
	Tibiri Douchi	cours unique	148	110	99	98	89	142	686	
		double ou multi-niveaux	2	3	5	6	10	17	43	
		<b>Total Tibiri Douchi</b>	<b>150</b>	<b>113</b>	<b>104</b>	<b>104</b>	<b>99</b>	<b>159</b>	<b>729</b>	
	Yérou	cours unique	77	74	55	59	51	84	400	
		double ou multi-niveaux	25	7	11	5	8	14	70	
		<b>Total Yérou</b>	<b>102</b>	<b>81</b>	<b>66</b>	<b>64</b>	<b>59</b>	<b>98</b>	<b>470</b>	
	<b>cours unique</b>			<b>2174</b>	<b>1713</b>	<b>1584</b>	<b>1590</b>	<b>1397</b>	<b>1970</b>	<b>10428</b>
	<b>double ou multi-niveaux</b>			<b>427</b>	<b>259</b>	<b>256</b>	<b>283</b>	<b>314</b>	<b>470</b>	<b>2009</b>
<b>Total DOSSO</b>			<b>2601</b>	<b>1972</b>	<b>1840</b>	<b>1873</b>	<b>1711</b>	<b>2440</b>	<b>12437</b>	
MARADI	Aguié	cours unique	95	87	94	84	80	132	572	
		double ou multi-niveaux	6	5	10	8	6	5	40	
		<b>Total Aguié</b>	<b>101</b>	<b>92</b>	<b>104</b>	<b>92</b>	<b>86</b>	<b>137</b>	<b>612</b>	
	Berme	cours unique	43	36	25	10	17	11	142	
		double ou multi-niveaux	40	25	33	25	25	12	160	
		<b>Total Berme</b>	<b>83</b>	<b>61</b>	<b>58</b>	<b>35</b>	<b>42</b>	<b>23</b>	<b>302</b>	
	Chadakori	cours unique	59	66	56	41	42	66	330	
		double ou multi-niveaux	17	11	14	17	7	20	86	
		<b>Total Chadakori</b>	<b>76</b>	<b>77</b>	<b>70</b>	<b>58</b>	<b>49</b>	<b>86</b>	<b>416</b>	
	Dakoro	cours unique	191	118	113	115	92	125	754	
		double ou multi-niveaux	68	54	38	39	40	53	292	
		<b>Total Dakoro</b>	<b>259</b>	<b>172</b>	<b>151</b>	<b>154</b>	<b>132</b>	<b>178</b>	<b>1046</b>	
	Dan Issa	cours unique	161	165	143	132	118	179	898	
		double ou multi-niveaux	9	2	1	9	7	20	48	
		<b>Total Dan Issa</b>	<b>170</b>	<b>167</b>	<b>144</b>	<b>141</b>	<b>125</b>	<b>199</b>	<b>946</b>	
	Gazaoua	cours unique	68	55	48	54	37	53	315	
		double ou multi-niveaux	12	10	8	13	19	22	84	
		<b>Total Gazaoua</b>	<b>80</b>	<b>65</b>	<b>56</b>	<b>67</b>	<b>56</b>	<b>75</b>	<b>399</b>	
	Guidan Amoumoune	cours unique	149	81	71	94	33	125	553	
		double ou multi-niveaux	15	7	10	14	19	31	96	
		<b>Total Guidan Amoumoune</b>	<b>164</b>	<b>88</b>	<b>81</b>	<b>108</b>	<b>52</b>	<b>156</b>	<b>649</b>	
	Guidan Roudji	cours unique	77	54	52	59	51	94	387	
		double ou multi-niveaux	4	1	1	1	2	2	11	
<b>Total Guidan Roudji</b>		<b>81</b>	<b>55</b>	<b>53</b>	<b>60</b>	<b>53</b>	<b>96</b>	<b>398</b>		
Guidan Sorry	cours unique	72	74	59	56	51	79	391		
	double ou multi-niveaux	2	6	2	5	14	22	51		
	<b>Total Guidan Sorry</b>	<b>74</b>	<b>80</b>	<b>61</b>	<b>61</b>	<b>65</b>	<b>101</b>	<b>442</b>		

DREP	INSP	LIBELLE_TYPE_GP	CI	CP	CE1	CE2	CM1	CM2	Total général
		cours unique	12	8	13	4	6	6	49
	IEFA Dakoro	double ou multi-niveaux	26	29	18	12	14	11	110
	<b>Total IEFA Dakoro</b>		<b>38</b>	<b>37</b>	<b>31</b>	<b>16</b>	<b>20</b>	<b>17</b>	<b>159</b>
	IEFA Guidan Roundji	cours unique	22	40	58	31	32	21	204
		double ou multi-niveaux	16	10	11	7	5	9	58
	<b>Total IEFA Guidan Roundji</b>		<b>38</b>	<b>50</b>	<b>69</b>	<b>38</b>	<b>37</b>	<b>30</b>	<b>262</b>
	IEFA Maradi	cours unique	53	45	45	43	34	39	259
		double ou multi-niveaux	10	11	6	5	3	1	36
	<b>Total IEFA Maradi</b>		<b>63</b>	<b>56</b>	<b>51</b>	<b>48</b>	<b>37</b>	<b>40</b>	<b>295</b>
	IEFA Tessaoua	cours unique	104	86	86	57	70	59	462
		double ou multi-niveaux	28	20	21	32	25	38	164
	<b>Total IEFA Tessaoua</b>		<b>132</b>	<b>106</b>	<b>107</b>	<b>89</b>	<b>95</b>	<b>97</b>	<b>626</b>
	Kanen Bakaché	cours unique	221	142	118	136	104	174	895
		double ou multi-niveaux	11	12	18	16	24	23	104
	<b>Total Kanen Bakaché</b>		<b>232</b>	<b>154</b>	<b>136</b>	<b>152</b>	<b>128</b>	<b>197</b>	<b>999</b>
	Korgom	cours unique	82	79	67	82	54	56	420
		double ou multi-niveaux	32	14	5	9	9	20	89
	<b>Total Korgom</b>		<b>114</b>	<b>93</b>	<b>72</b>	<b>91</b>	<b>63</b>	<b>76</b>	<b>509</b>
	Kornaka	cours unique	235	165	153	174	114	211	1052
		double ou multi-niveaux	25	20	20	23	32	77	197
	<b>Total Kornaka</b>		<b>260</b>	<b>185</b>	<b>173</b>	<b>197</b>	<b>146</b>	<b>288</b>	<b>1249</b>
	Madarounfa	cours unique	113	104	75	71	63	103	529
		double ou multi-niveaux	14	2	14	4	10	31	75
	<b>Total Madarounfa</b>		<b>127</b>	<b>106</b>	<b>89</b>	<b>75</b>	<b>73</b>	<b>134</b>	<b>604</b>
	Mayahi	cours unique	153	86	107	98	71	130	645
		double ou multi-niveaux	16	9	9	12	11	17	74
	<b>Total Mayahi</b>		<b>169</b>	<b>95</b>	<b>116</b>	<b>110</b>	<b>82</b>	<b>147</b>	<b>719</b>
	Ourafane	cours unique	82	85	55	65	44	77	408
		double ou multi-niveaux	8	5	7	11	13	20	64
	<b>Total Ourafane</b>		<b>90</b>	<b>90</b>	<b>62</b>	<b>76</b>	<b>57</b>	<b>97</b>	<b>472</b>
	Saé Saboua	cours unique	80	59	60	48	39	71	357
		double ou multi-niveaux	18	5	6	11	4	18	62
	<b>Total Saé Saboua</b>		<b>98</b>	<b>64</b>	<b>66</b>	<b>59</b>	<b>43</b>	<b>89</b>	<b>419</b>
	Safo	cours unique	133	96	79	75	67	120	570
		double ou multi-niveaux	4	1	1	2	5	7	20
	<b>Total Safo</b>		<b>137</b>	<b>97</b>	<b>80</b>	<b>77</b>	<b>72</b>	<b>127</b>	<b>590</b>
	Tchadoua	cours unique	78	70	73	54	46	67	388
		double ou multi-niveaux	7	7	1	1	7	18	41
	<b>Total Tchadoua</b>		<b>85</b>	<b>77</b>	<b>74</b>	<b>55</b>	<b>53</b>	<b>85</b>	<b>429</b>
	Tessaoua	cours unique	117	80	93	76	52	124	542
		double ou multi-niveaux	17	15	15	23	16	33	119
	<b>Total Tessaoua</b>		<b>134</b>	<b>95</b>	<b>108</b>	<b>99</b>	<b>68</b>	<b>157</b>	<b>661</b>

DREP	INSP	LIBELLE_TYPE_GP	CI	CP	CE1	CE2	CM1	CM2	Total général
		cours unique	157	131	112	116	104	154	774
		double ou multi-niveaux	16	10	15	10	15	18	84
	<b>Tibiri Gobir</b>		<b>173</b>	<b>141</b>	<b>127</b>	<b>126</b>	<b>119</b>	<b>172</b>	<b>858</b>
	<b>Total Tibiri Gobir</b>		<b>173</b>	<b>141</b>	<b>127</b>	<b>126</b>	<b>119</b>	<b>172</b>	<b>858</b>
	<b>cours unique</b>		<b>2557</b>	<b>2012</b>	<b>1855</b>	<b>1775</b>	<b>1421</b>	<b>2276</b>	<b>11896</b>
	<b>double ou multi-niveaux</b>		<b>421</b>	<b>291</b>	<b>284</b>	<b>309</b>	<b>332</b>	<b>528</b>	<b>2165</b>
<b>Total MARADI</b>		<b>2978</b>	<b>2303</b>	<b>2139</b>	<b>2084</b>	<b>1753</b>	<b>2804</b>	<b>14061</b>	
TAHOUA		cours unique	87	73	64	60	54	45	383
		double ou multi-niveaux	139	94	100	68	64	70	535
	<b>Abalak</b>		<b>226</b>	<b>167</b>	<b>164</b>	<b>128</b>	<b>118</b>	<b>115</b>	<b>918</b>
	<b>Total Abalak</b>		<b>226</b>	<b>167</b>	<b>164</b>	<b>128</b>	<b>118</b>	<b>115</b>	<b>918</b>
		cours unique	118	72	70	87	50	95	492
		double ou multi-niveaux	53	32	12	18	14	22	151
	<b>Allakaye</b>		<b>171</b>	<b>104</b>	<b>82</b>	<b>105</b>	<b>64</b>	<b>117</b>	<b>643</b>
	<b>Total Allakaye</b>		<b>171</b>	<b>104</b>	<b>82</b>	<b>105</b>	<b>64</b>	<b>117</b>	<b>643</b>
		cours unique	96	83	80	53	47	59	418
		double ou multi-niveaux	12	7	7	5	16	10	57
	<b>Badaguichiri</b>		<b>108</b>	<b>90</b>	<b>87</b>	<b>58</b>	<b>63</b>	<b>69</b>	<b>475</b>
	<b>Total Badaguichiri</b>		<b>108</b>	<b>90</b>	<b>87</b>	<b>58</b>	<b>63</b>	<b>69</b>	<b>475</b>
		cours unique	70	58	62	66	60	60	376
		double ou multi-niveaux	36	23	8	6	16	18	107
	<b>Bagaroua</b>		<b>106</b>	<b>81</b>	<b>70</b>	<b>72</b>	<b>76</b>	<b>78</b>	<b>483</b>
	<b>Total Bagaroua</b>		<b>106</b>	<b>81</b>	<b>70</b>	<b>72</b>	<b>76</b>	<b>78</b>	<b>483</b>
		cours unique	121	78	76	70	63	65	473
		double ou multi-niveaux	18	11	10	5	18	27	89
	<b>Bambèye</b>		<b>139</b>	<b>89</b>	<b>86</b>	<b>75</b>	<b>81</b>	<b>92</b>	<b>562</b>
	<b>Total Bambèye</b>		<b>139</b>	<b>89</b>	<b>86</b>	<b>75</b>	<b>81</b>	<b>92</b>	<b>562</b>
		cours unique	160	123	138	101	65	137	724
		double ou multi-niveaux	32	17	23	20	28	45	165
	<b>Bangui</b>		<b>192</b>	<b>140</b>	<b>161</b>	<b>121</b>	<b>93</b>	<b>182</b>	<b>889</b>
	<b>Total Bangui</b>		<b>192</b>	<b>140</b>	<b>161</b>	<b>121</b>	<b>93</b>	<b>182</b>	<b>889</b>
		cours unique	181	118	120	93	77	146	735
		double ou multi-niveaux	11	8	10	11	17	22	79
	<b>Birnin Konni</b>		<b>192</b>	<b>126</b>	<b>130</b>	<b>104</b>	<b>94</b>	<b>168</b>	<b>814</b>
	<b>Total Birnin Konni</b>		<b>192</b>	<b>126</b>	<b>130</b>	<b>104</b>	<b>94</b>	<b>168</b>	<b>814</b>
		cours unique	197	130	106	135	91	124	783
		double ou multi-niveaux	110	60	61	45	39	57	372
	<b>Bouza</b>		<b>307</b>	<b>190</b>	<b>167</b>	<b>180</b>	<b>130</b>	<b>181</b>	<b>1155</b>
	<b>Total Bouza</b>		<b>307</b>	<b>190</b>	<b>167</b>	<b>180</b>	<b>130</b>	<b>181</b>	<b>1155</b>
	cours unique	66	75	80	57	58	78	414	
	double ou multi-niveaux	15	11	5	4	6	24	65	
<b>Dogueraoua</b>		<b>81</b>	<b>86</b>	<b>85</b>	<b>61</b>	<b>64</b>	<b>102</b>	<b>479</b>	
<b>Total Dogueraoua</b>		<b>81</b>	<b>86</b>	<b>85</b>	<b>61</b>	<b>64</b>	<b>102</b>	<b>479</b>	
	cours unique	74	68	49	30	39	42	302	
	double ou multi-niveaux	18	16	17	6	18	22	97	
<b>Ibohamane</b>		<b>92</b>	<b>84</b>	<b>66</b>	<b>36</b>	<b>57</b>	<b>64</b>	<b>399</b>	
<b>Total Ibohamane</b>		<b>92</b>	<b>84</b>	<b>66</b>	<b>36</b>	<b>57</b>	<b>64</b>	<b>399</b>	
	cours unique	108	74	72	81	43	38	416	
	double ou multi-niveaux	43	24	23	30	48	40	208	
<b>IEFA Bouza</b>		<b>151</b>	<b>98</b>	<b>95</b>	<b>111</b>	<b>91</b>	<b>78</b>	<b>624</b>	
<b>Total IEFA Bouza</b>		<b>151</b>	<b>98</b>	<b>95</b>	<b>111</b>	<b>91</b>	<b>78</b>	<b>624</b>	
	cours unique	78	75	61	51	38	44	347	
	double ou multi-niveaux	40	33	29	26	27	29	184	
<b>IEFA Konni</b>		<b>118</b>	<b>108</b>	<b>90</b>	<b>77</b>	<b>65</b>	<b>73</b>	<b>531</b>	
<b>Total IEFA Konni</b>		<b>118</b>	<b>108</b>	<b>90</b>	<b>77</b>	<b>65</b>	<b>73</b>	<b>531</b>	

DREP	INSP	LIBELLE_TYPE_GP	CI	CP	CE1	CE2	CM1	CM2	Total général
		cours unique	52	39	44	16	22	26	199
	IEFA Tahoua	double ou multi-niveaux	46	43	29	30	31	29	208
	<b>Total IEFA Tahoua</b>		<b>98</b>	<b>82</b>	<b>73</b>	<b>46</b>	<b>53</b>	<b>55</b>	<b>407</b>
		cours unique	31	13	7	9	6	10	76
	IEFA Tchintabaraden	double ou multi-niveaux	21	20	11	13	10	9	84
	<b>Total IEFA Tchintabaraden</b>		<b>52</b>	<b>33</b>	<b>18</b>	<b>22</b>	<b>16</b>	<b>19</b>	<b>160</b>
		cours unique	187	125	136	117	78	147	790
	Illéla	double ou multi-niveaux	40	17	23	20	25	30	155
	<b>Total Illéla</b>		<b>227</b>	<b>142</b>	<b>159</b>	<b>137</b>	<b>103</b>	<b>177</b>	<b>945</b>
		cours unique	112	91	92	78	75	97	545
	Keita	double ou multi-niveaux	37	26	15	13	14	19	124
	<b>Total Keita</b>		<b>149</b>	<b>117</b>	<b>107</b>	<b>91</b>	<b>89</b>	<b>116</b>	<b>669</b>
		cours unique	129	108	84	66	61	113	561
	Madaoua	double ou multi-niveaux	32	21	23	19	11	30	136
	<b>Total Madaoua</b>		<b>161</b>	<b>129</b>	<b>107</b>	<b>85</b>	<b>72</b>	<b>143</b>	<b>697</b>
		cours unique	93	88	60	51	53	89	434
	Malbaza	double ou multi-niveaux	9	5	3	2	2	3	24
	<b>Total Malbaza</b>		<b>102</b>	<b>93</b>	<b>63</b>	<b>53</b>	<b>55</b>	<b>92</b>	<b>458</b>
		cours unique					3		3
	Tahoua Commune I	double ou multi-niveaux		3		3			6
	<b>Total Tahoua Commune I</b>			<b>3</b>		<b>3</b>	<b>3</b>		<b>9</b>
		cours unique	5	10	8	5	8	5	41
	Tahoua Commune II	double ou multi-niveaux	2		4	2	1	1	10
	<b>Total Tahoua Commune II</b>		<b>7</b>	<b>10</b>	<b>12</b>	<b>7</b>	<b>9</b>	<b>6</b>	<b>51</b>
		cours unique	173	166	131	104	84	97	755
	Tahoua Département	double ou multi-niveaux	61	35	49	35	47	66	293
	<b>Total Tahoua Département</b>		<b>234</b>	<b>201</b>	<b>180</b>	<b>139</b>	<b>131</b>	<b>163</b>	<b>1048</b>
		cours unique	110	104	116	95	93	94	612
	Tamaské	double ou multi-niveaux	27	23	16	17	20	29	132
	<b>Total Tamaské</b>		<b>137</b>	<b>127</b>	<b>132</b>	<b>112</b>	<b>113</b>	<b>123</b>	<b>744</b>
		cours unique	17	13	16	13	13	11	83
	Tassara	double ou multi-niveaux	36	36	22	16	12	20	142
	<b>Total Tassara</b>		<b>53</b>	<b>49</b>	<b>38</b>	<b>29</b>	<b>25</b>	<b>31</b>	<b>225</b>
		cours unique	40	51	37	37	32	37	234
	Tchintabaraden	double ou multi-niveaux	106	89	84	52	46	42	419
	<b>Total Tchintabaraden</b>		<b>146</b>	<b>140</b>	<b>121</b>	<b>89</b>	<b>78</b>	<b>79</b>	<b>653</b>
		cours unique	73	58	39	40	30	42	282
	Tébaram	double ou multi-niveaux	24	13	16	13	11	18	95
	<b>Total Tébaram</b>		<b>97</b>	<b>71</b>	<b>55</b>	<b>53</b>	<b>41</b>	<b>60</b>	<b>377</b>

DREP	INSP	LIBELLE_TYPE_GP	CI	CP	CE1	CE2	CM1	CM2	Total général
		cours unique	56	25	25	27	15	8	156
		double ou multi-niveaux	53	36	32	19	17	8	165
	<b>Tillia</b>		<b>109</b>	<b>61</b>	<b>57</b>	<b>46</b>	<b>32</b>	<b>16</b>	<b>321</b>
	<b>cours unique</b>		<b>2434</b>	<b>1918</b>	<b>1773</b>	<b>1542</b>	<b>1258</b>	<b>1709</b>	<b>10634</b>
	<b>double ou multi-niveaux</b>		<b>1021</b>	<b>703</b>	<b>632</b>	<b>498</b>	<b>558</b>	<b>690</b>	<b>4102</b>
	<b>Total TAHOUA</b>		<b>3455</b>	<b>2621</b>	<b>2405</b>	<b>2040</b>	<b>1816</b>	<b>2399</b>	<b>14736</b>
TILLABERY		cours unique	121	73	59	54	51	72	430
		double ou multi-niveaux	39	19	32	23	23	48	184
	<b>Abala</b>		<b>160</b>	<b>92</b>	<b>91</b>	<b>77</b>	<b>74</b>	<b>120</b>	<b>614</b>
		cours unique	116	70	76	54	63	88	467
		double ou multi-niveaux	8	10	14	10	10	17	69
	<b>Ayorou</b>		<b>124</b>	<b>80</b>	<b>90</b>	<b>64</b>	<b>73</b>	<b>105</b>	<b>536</b>
		cours unique	172	123	95	106	95	114	705
		double ou multi-niveaux	30	10	20	12	15	6	93
	<b>Balleyara</b>		<b>202</b>	<b>133</b>	<b>115</b>	<b>118</b>	<b>110</b>	<b>120</b>	<b>798</b>
		cours unique	56	23	34	23	20	33	189
		double ou multi-niveaux	22	10	7	3	18	29	89
	<b>Banibangou</b>		<b>78</b>	<b>33</b>	<b>41</b>	<b>26</b>	<b>38</b>	<b>62</b>	<b>278</b>
		cours unique	96	67	56	73	48	72	412
		double ou multi-niveaux	25	11	10	6	12	9	73
	<b>Bankilaré</b>		<b>121</b>	<b>78</b>	<b>66</b>	<b>79</b>	<b>60</b>	<b>81</b>	<b>485</b>
		cours unique	74	90	84	72	80	103	503
		double ou multi-niveaux	41	19	25	17	23	34	159
	<b>Damana</b>		<b>115</b>	<b>109</b>	<b>109</b>	<b>89</b>	<b>103</b>	<b>137</b>	<b>662</b>
		cours unique	96	42	52	65	51	89	395
		double ou multi-niveaux	47	24	34	15	26	36	182
	<b>Dargol</b>		<b>143</b>	<b>66</b>	<b>86</b>	<b>80</b>	<b>77</b>	<b>125</b>	<b>577</b>
		cours unique	123	107	93	84	76	135	618
		double ou multi-niveaux	78	41	30	14	31	57	251
	<b>Filingué</b>		<b>201</b>	<b>148</b>	<b>123</b>	<b>98</b>	<b>107</b>	<b>192</b>	<b>869</b>
		cours unique	96	68	72	67	51	67	421
		double ou multi-niveaux	35	11	15	14	12	14	101
	<b>Goroual</b>		<b>131</b>	<b>79</b>	<b>87</b>	<b>81</b>	<b>63</b>	<b>81</b>	<b>522</b>
		cours unique	124	62	81	70	76	79	492
		double ou multi-niveaux	22	9	2	2	14	21	70
	<b>Gothèye</b>		<b>146</b>	<b>71</b>	<b>83</b>	<b>72</b>	<b>90</b>	<b>100</b>	<b>562</b>
		cours unique	109	91	88	86	65	112	551
		double ou multi-niveaux	13	14	7	12	26	26	98
	<b>Hamdallaye</b>		<b>122</b>	<b>105</b>	<b>95</b>	<b>98</b>	<b>91</b>	<b>138</b>	<b>649</b>
		cours unique	75	40	28	25	25	43	236
		double ou multi-niveaux	45	31	40	25	35	36	212
	<b>IEFA Filingué</b>		<b>120</b>	<b>71</b>	<b>68</b>	<b>50</b>	<b>60</b>	<b>79</b>	<b>448</b>

DREP	INSP	LIBELLE_TYPE_GP	CI	CP	CE1	CE2	CM1	CM2	Total général
		cours unique	150	110	99	103	88	100	650
	<i>IEFA Kollo</i>	double ou multi-niveaux	26	14	30	25	27	32	154
	<b>Total IEFA Kollo</b>		<b>176</b>	<b>124</b>	<b>129</b>	<b>128</b>	<b>115</b>	<b>132</b>	<b>804</b>
		cours unique	39	15	14	16	8	11	103
	<i>IEFA Ouallam</i>	double ou multi-niveaux	10	3	7	3	7	10	40
	<b>Total IEFA Ouallam</b>		<b>49</b>	<b>18</b>	<b>21</b>	<b>19</b>	<b>15</b>	<b>21</b>	<b>143</b>
		cours unique	59	61	57	43	39	23	282
	<i>IEFA Say</i>	double ou multi-niveaux	26	15	9	9	8	4	71
	<b>Total IEFA Say</b>		<b>85</b>	<b>76</b>	<b>66</b>	<b>52</b>	<b>47</b>	<b>27</b>	<b>353</b>
		cours unique	89	76	67	50	60	71	413
	<i>IEFA Téra</i>	double ou multi-niveaux	7	6	5	11	7	16	52
	<b>Total IEFA Téra</b>		<b>96</b>	<b>82</b>	<b>72</b>	<b>61</b>	<b>67</b>	<b>87</b>	<b>465</b>
		cours unique	125	93	83	67	75	89	532
	<i>IEFA Tillabéry</i>	double ou multi-niveaux	30	23	17	17	20	20	127
	<b>Total IEFA Tillabéry</b>		<b>155</b>	<b>116</b>	<b>100</b>	<b>84</b>	<b>95</b>	<b>109</b>	<b>659</b>
		cours unique	103	83	91	66	60	66	469
	<i>Karma</i>	double ou multi-niveaux	20	7	20	17	5	29	98
	<b>Total Karma</b>		<b>123</b>	<b>90</b>	<b>111</b>	<b>83</b>	<b>65</b>	<b>95</b>	<b>567</b>
		cours unique	257	216	229	209	169	193	1273
	<i>Kollo</i>	double ou multi-niveaux	38	26	17	13	29	26	149
	<b>Total Kollo</b>		<b>295</b>	<b>242</b>	<b>246</b>	<b>222</b>	<b>198</b>	<b>219</b>	<b>1422</b>
		cours unique	56	40	51	39	39	30	255
	<i>Namaro</i>	double ou multi-niveaux	17	14	4	15	10	24	84
	<b>Total Namaro</b>		<b>73</b>	<b>54</b>	<b>55</b>	<b>54</b>	<b>49</b>	<b>54</b>	<b>339</b>
		cours unique	240	163	150	137	127	148	965
	<i>Ouallam</i>	double ou multi-niveaux	13	8	6	5	8	18	58
	<b>Total Ouallam</b>		<b>253</b>	<b>171</b>	<b>156</b>	<b>142</b>	<b>135</b>	<b>166</b>	<b>1023</b>
		cours unique	103	79	80	81	74	74	491
	<i>Say</i>	double ou multi-niveaux	6	8	7	12	8	18	59
	<b>Total Say</b>		<b>109</b>	<b>87</b>	<b>87</b>	<b>93</b>	<b>82</b>	<b>92</b>	<b>550</b>
		cours unique	100	86	79	68	99	75	507
	<i>Simiri</i>	double ou multi-niveaux	27	13	5	9	24	24	102
	<b>Total Simiri</b>		<b>127</b>	<b>99</b>	<b>84</b>	<b>77</b>	<b>123</b>	<b>99</b>	<b>609</b>
		cours unique	74	53	68	61	43	37	336
	<i>Tamou</i>	double ou multi-niveaux	30	12	24	22	16	33	137
	<b>Total Tamou</b>		<b>104</b>	<b>65</b>	<b>92</b>	<b>83</b>	<b>59</b>	<b>70</b>	<b>473</b>
		cours unique	177	101	87	70	74	104	613
	<i>Téra</i>	double ou multi-niveaux	91	28	29	25	29	50	252
	<b>Total Téra</b>		<b>268</b>	<b>129</b>	<b>116</b>	<b>95</b>	<b>103</b>	<b>154</b>	<b>865</b>

DREP	INSP	LIBELLE_TYPE_GP	CI	CP	CE1	CE2	CM1	CM2	Total général
	<b>Tillabéry Commune</b>	cours unique	2	1	2	3	2	3	13
		double ou multi-niveaux	0	0	0	0	0	0	0
	<b>Total Tillabéry Commune</b>		<b>2</b>	<b>1</b>	<b>2</b>	<b>3</b>	<b>2</b>	<b>3</b>	<b>13</b>
	<b>Tillabéry Département</b>	cours unique	193	155	135	141	123	187	934
		double ou multi-niveaux	22	17	13	8	27	21	108
	<b>Total Tillabéry Département</b>		<b>215</b>	<b>172</b>	<b>148</b>	<b>149</b>	<b>150</b>	<b>208</b>	<b>1042</b>
	<b>Tondikiwindi</b>	cours unique	102	75	57	52	52	94	432
		double ou multi-niveaux	28	11	14	12	14	30	109
	<b>Total Tondikiwindi</b>		<b>130</b>	<b>86</b>	<b>71</b>	<b>64</b>	<b>66</b>	<b>124</b>	<b>541</b>
	<b>Torodi</b>	cours unique	226	169	157	139	125	137	953
		double ou multi-niveaux	45	36	18	27	26	27	179
	<b>Total Torodi</b>		<b>271</b>	<b>205</b>	<b>175</b>	<b>166</b>	<b>151</b>	<b>164</b>	<b>1132</b>
	<b>cours unique</b>		<b>3353</b>	<b>2432</b>	<b>2324</b>	<b>2124</b>	<b>1958</b>	<b>2449</b>	<b>14640</b>
	<b>double ou multi-niveaux</b>		<b>841</b>	<b>450</b>	<b>461</b>	<b>383</b>	<b>510</b>	<b>715</b>	<b>3360</b>
<b>Total TILLABERI</b>		<b>4194</b>	<b>2882</b>	<b>2785</b>	<b>2507</b>	<b>2468</b>	<b>3164</b>	<b>18000</b>	
<b>ZINDER</b>	<b>Belbédji</b>	cours unique	54	49	34	29	19	27	212
		double ou multi-niveaux	113	74	64	57	54	81	443
	<b>Total Belbédji</b>		<b>167</b>	<b>123</b>	<b>98</b>	<b>86</b>	<b>73</b>	<b>108</b>	<b>655</b>
	<b>Damagaram Takaya</b>	cours unique	72	40	48	42	36	73	311
		double ou multi-niveaux	79	82	70	54	51	65	401
	<b>Total Damagaram Takaya</b>		<b>151</b>	<b>122</b>	<b>118</b>	<b>96</b>	<b>87</b>	<b>138</b>	<b>712</b>
	<b>Dogo</b>	cours unique	121	90	83	71	48	73	486
		double ou multi-niveaux	66	59	48	33	37	40	283
	<b>Total Dogo</b>		<b>187</b>	<b>149</b>	<b>131</b>	<b>104</b>	<b>85</b>	<b>113</b>	<b>769</b>
	<b>Dungass</b>	cours unique	67	37	50	44	32	64	294
		double ou multi-niveaux	144	93	100	82	92	111	622
	<b>Total Dungass</b>		<b>211</b>	<b>130</b>	<b>150</b>	<b>126</b>	<b>124</b>	<b>175</b>	<b>916</b>
	<b>Gangara</b>	cours unique	91	63	59	40	30	39	322
		double ou multi-niveaux	72	52	41	26	21	41	253
	<b>Total Gangara</b>		<b>163</b>	<b>115</b>	<b>100</b>	<b>66</b>	<b>51</b>	<b>80</b>	<b>575</b>
	<b>Gouré</b>	cours unique	31	37	26	28	21	30	173
		double ou multi-niveaux	93	84	67	53	47	42	386
	<b>Total Gouré</b>		<b>124</b>	<b>121</b>	<b>93</b>	<b>81</b>	<b>68</b>	<b>72</b>	<b>559</b>
	<b>Guidiguir</b>	cours unique	40	33	28	22	21	32	176
		double ou multi-niveaux	28	37	39	30	24	29	187
	<b>Total Guidiguir</b>		<b>68</b>	<b>70</b>	<b>67</b>	<b>52</b>	<b>45</b>	<b>61</b>	<b>363</b>
	<b>Guidimouni</b>	cours unique	84	61	55	51	49	55	355
		double ou multi-niveaux	98	66	60	47	32	47	350
	<b>Total Guidimouni</b>		<b>182</b>	<b>127</b>	<b>115</b>	<b>98</b>	<b>81</b>	<b>102</b>	<b>705</b>
<b>IEFA Gouré</b>	cours unique	30	23	28	22	15	22	140	
	double ou multi-niveaux	48	39	36	40	24	26	213	
<b>Total IEFA Gouré</b>		<b>78</b>	<b>62</b>	<b>64</b>	<b>62</b>	<b>39</b>	<b>48</b>	<b>353</b>	

DREP	INSP	LIBELLE_TYPE_GP	CI	CP	CE1	CE2	CM1	CM2	Total général
		cours unique	81	59	49	36	25	32	282
	<i>IEFA Magaria</i>	double ou multi-niveaux	52	49	51	33	42	45	272
	<b>Total IEFA Magaria</b>		<b>133</b>	<b>108</b>	<b>100</b>	<b>69</b>	<b>67</b>	<b>77</b>	<b>554</b>
		cours unique	71	45	37	27	20	20	220
	<i>IEFA Matamèye</i>	double ou multi-niveaux	17	20	22	30	32	25	146
	<b>Total IEFA Matamèye</b>		<b>88</b>	<b>65</b>	<b>59</b>	<b>57</b>	<b>52</b>	<b>45</b>	<b>366</b>
		cours unique	49	27	16	14	13	18	137
	<i>IEFA Mirriah</i>	double ou multi-niveaux	36	38	38	41	32	35	220
	<b>Total IEFA Mirriah</b>		<b>85</b>	<b>65</b>	<b>54</b>	<b>55</b>	<b>45</b>	<b>53</b>	<b>357</b>
		cours unique	53	42	30	37	16	12	190
	<i>IEFA Tanout</i>	double ou multi-niveaux	26	23	31	19	15	16	130
	<b>Total IEFA Tanout</b>		<b>79</b>	<b>65</b>	<b>61</b>	<b>56</b>	<b>31</b>	<b>28</b>	<b>320</b>
		cours unique	6	1	3	1	3	1	15
	<i>IEFA Zinder</i>	double ou multi-niveaux	0	1	3	3	1	0	8
	<b>Total IEFA Zinder</b>		<b>6</b>	<b>2</b>	<b>6</b>	<b>4</b>	<b>4</b>	<b>1</b>	<b>23</b>
		cours unique	91	79	72	65	45	54	406
	<i>Kantché</i>	double ou multi-niveaux	59	46	34	37	47	52	275
	<b>Total Kantché</b>		<b>150</b>	<b>125</b>	<b>106</b>	<b>102</b>	<b>92</b>	<b>106</b>	<b>681</b>
		cours unique	68	40	50	53	38	54	303
	<i>Kazoe</i>	double ou multi-niveaux	89	55	58	48	49	58	357
	<b>Total Kazoe</b>		<b>157</b>	<b>95</b>	<b>108</b>	<b>101</b>	<b>87</b>	<b>112</b>	<b>660</b>
		cours unique	126	75	59	53	43	79	435
	<i>Magaria</i>	double ou multi-niveaux	59	59	44	47	48	73	330
	<b>Total Magaria</b>		<b>185</b>	<b>134</b>	<b>103</b>	<b>100</b>	<b>91</b>	<b>152</b>	<b>765</b>
		cours unique	104	100	95	92	59	96	546
	<i>Matamèye</i>	double ou multi-niveaux	51	35	27	29	34	46	222
	<b>Total Matamèye</b>		<b>155</b>	<b>135</b>	<b>122</b>	<b>121</b>	<b>93</b>	<b>142</b>	<b>768</b>
		cours unique	169	136	141	110	98	114	768
	<i>Mirriah</i>	double ou multi-niveaux	45	28	26	27	38	41	205
	<b>Total Mirriah</b>		<b>214</b>	<b>164</b>	<b>167</b>	<b>137</b>	<b>136</b>	<b>155</b>	<b>973</b>
		cours unique	107	76	62	54	43	52	394
	<i>Ouacha</i>	double ou multi-niveaux	59	43	38	37	32	37	246
	<b>Total Ouacha</b>		<b>166</b>	<b>119</b>	<b>100</b>	<b>91</b>	<b>75</b>	<b>89</b>	<b>640</b>
		cours unique	100	71	64	56	42	66	399
	<i>Oualléwa</i>	double ou multi-niveaux	50	33	30	31	28	34	206
	<b>Total Oualléwa</b>		<b>150</b>	<b>104</b>	<b>94</b>	<b>87</b>	<b>70</b>	<b>100</b>	<b>605</b>
		cours unique	50	18	19	19	15	30	151
	<i>Sassoubroum</i>	double ou multi-niveaux	65	39	34	32	29	35	234
	<b>Total Sassoubroum</b>		<b>115</b>	<b>57</b>	<b>53</b>	<b>51</b>	<b>44</b>	<b>65</b>	<b>385</b>



DREP	INSP	LIBELLE_TYPE_GP	CI	CP	CE1	CE2	CM1	CM2	Total général
		cours unique	210	142	144	128	88	117	829
	<i>Takiéta</i>	double ou multi-niveaux	88	63	48	45	41	53	338
	<b>Total Takiéta</b>		<b>298</b>	<b>205</b>	<b>192</b>	<b>173</b>	<b>129</b>	<b>170</b>	<b>1167</b>
		cours unique	68	64	48	50	28	48	306
	<i>Tanout</i>	double ou multi-niveaux	60	38	40	34	40	44	256
	<b>Total Tanout</b>		<b>128</b>	<b>102</b>	<b>88</b>	<b>84</b>	<b>68</b>	<b>92</b>	<b>562</b>
		cours unique	23	10	10	6	6	12	67
	<i>Tesker</i>	double ou multi-niveaux	94	89	86	66	46	50	431
	<b>Total Tesker</b>		<b>117</b>	<b>99</b>	<b>96</b>	<b>72</b>	<b>52</b>	<b>62</b>	<b>498</b>
		cours unique	27	26	20	17	14	26	130
	<i>Yékoua</i>	double ou multi-niveaux	65	46	30	36	30	48	255
	<b>Total Yékoua</b>		<b>92</b>	<b>72</b>	<b>50</b>	<b>53</b>	<b>44</b>	<b>74</b>	<b>385</b>
		cours unique	7	11	8	9	7	10	52
	<i>Zinder Commune 1</i>	double ou multi-niveaux	5	0	2	4	5	3	19
	<b>Total Zinder Commune 1</b>		<b>12</b>	<b>11</b>	<b>10</b>	<b>13</b>	<b>12</b>	<b>13</b>	<b>71</b>
		cours unique	70	54	44	47	34	51	300
	<i>Zinder Commune 2</i>	double ou multi-niveaux	22	14	16	13	12	10	87
	<b>Total Zinder Commune 2</b>		<b>92</b>	<b>68</b>	<b>60</b>	<b>60</b>	<b>46</b>	<b>61</b>	<b>387</b>
		cours unique	8	6	3	4	2	9	32
	<i>Zinder Commune 3</i>	double ou multi-niveaux	7	2	6	4	2	2	23
	<b>Total Zinder Commune 3</b>		<b>15</b>	<b>8</b>	<b>9</b>	<b>8</b>	<b>4</b>	<b>11</b>	<b>55</b>
	<b>cours unique</b>		<b>2078</b>	<b>1515</b>	<b>1385</b>	<b>1227</b>	<b>910</b>	<b>1316</b>	<b>8431</b>
	<b>double ou multi-niveaux</b>		<b>1690</b>	<b>1307</b>	<b>1189</b>	<b>1038</b>	<b>985</b>	<b>1189</b>	<b>7398</b>
	<b>Total ZINDER</b>		<b>3768</b>	<b>2822</b>	<b>2574</b>	<b>2265</b>	<b>1895</b>	<b>2505</b>	<b>15829</b>
<b>ENSEMBLE PAYS</b>	<b>cours unique</b>		<b>13498</b>	<b>10057</b>	<b>9338</b>	<b>8639</b>	<b>7347</b>	<b>10145</b>	<b>59024</b>
	<b>double ou multi-niveaux</b>		<b>5438</b>	<b>3784</b>	<b>3473</b>	<b>3060</b>	<b>3182</b>	<b>3993</b>	<b>22930</b>
	<b>Total GENERAL</b>		<b>18936</b>	<b>13841</b>	<b>12811</b>	<b>11699</b>	<b>10529</b>	<b>14138</b>	<b>81954</b>

## IV. ENVIRONNEMENT SCOLAIRE

### IV.1 PUBLIC + PRIVE + COMMUNAUTAIRE

DREP	INSP	Ecoles	Ecoles disposant de:				
			Eau	Electricité	Clôture	Jardin scolaire	Terrain de sport
AGADEZ	Aderbissanat	74	29	4	8	0	63
	Agadez Commune	63	50	13	36	6	39
	Arlit	87	47	18	20	12	57
	Bilma	24	13	1	6	6	20
	IEFA Agadez	59	20	5	12	4	32
	IEFA Tchirozérine	50	17	0	8	4	40
	Iférouane	55	20	9	12	5	43
	Ingall	96	17	6	5	4	85
	Tabelot	38	13	9	3	16	21
	Tchirozérine	128	36	14	12	14	109
	<b>Total AGADEZ</b>	<b>674</b>	<b>262</b>	<b>79</b>	<b>122</b>	<b>71</b>	<b>509</b>
DIFFA	Bosso	8	1	0	0	0	5
	Chetimari	55	0	1	1	4	37
	Goudoumaria	156	15	2	30	0	138
	IEFA Diffa	64	9	1	12	0	50
	IEFA Maïné Soroa	85	9	0	28	1	62
	Komadougou	57	25	12	23	2	46
	Maïné Soroa	184	22	0	49	3	159
	N'Gourti	77	14	4	3	1	39
	N'Guigmi	60	11	3	1	11	23
<b>Total DIFFA</b>	<b>746</b>	<b>106</b>	<b>23</b>	<b>147</b>	<b>22</b>	<b>559</b>	
DOSSO	Boboye	96	46	4	7	6	74
	Dan Kassari	108	24	7	10	7	97
	Djoundjou	164	38	1	11	3	136
	Dogon Kiria	75	4	1	3	2	71
	Dosso Commune	77	51	10	26	0	58
	Dosso Département	153	48	7	25	5	118
	Doutchi	136	35	9	16	11	93
	Fabidji	67	19	2	4	4	50
	Falmey	111	30	1	6	2	92
	Falwel	90	16	1	2	2	86
	Gaya	141	52	4	10	8	106
	Guéchémé	108	18	3	8	0	100
	IEFA Boboye	130	46	4	15	6	104
	IEFA Dosso	90	17	1	4	3	68
IEFA Doutchi	100	27	2	2	6	82	
Sambé	Koré Mairoua	63	3	1	2	10	37
	Koygolo	102	42	3	20	5	91
	Loga	163	21	2	13	11	145
	Matankari	82	3	0	3	6	35
	Mokko	265	71	6	35	12	232
	Sambéra	103	4	3	11	6	83

DREP	INSP	Ecoles	Ecoles disposant de:				
			Eau	Electricité	Clôture	Jardin scolaire	Terrain de sport
	Soucoucoutane	48	10	4	9	10	41
	Tibiri Doutchi	120	4	1	10	4	96
	Yélou	121	32	1	6	8	106
	<b>Total DOSSO</b>	<b>2713</b>	<b>661</b>	<b>78</b>	<b>258</b>	<b>137</b>	<b>2201</b>
<b>MARADI</b>	Aguié	109	5	16	5	5	84
	Bermo	91	10	24	18	5	79
	Chadakori	117	10	2	20	3	102
	Dakoro	273	18	0	72	5	253
	Dan Issa	119	14	5	13	7	115
	Gazaoua	126	14	0	25	1	106
	Guidan Amoumoune	159	9	1	95	7	131
	Guidan Roundji	103	15	1	12	1	80
	Guidan Sorry	112	7	0	13	1	101
	IEFA Dakoro	39	4	1	4		34
	IEFA Guidan Roundji	51	4		2	2	34
	IEFA Maradi	72	25	11	20	1	43
	IEFA Tessaoua	110	66	27	4	9	95
	Kanen Bakaché	222	25		64	4	197
	Korgom	114	6	1	19	4	98
	Kornaka	315	16	2	115	5	274
	Madarounfa	109	8	5	26	5	92
	Maradi Commune 1	51	41	14	27	2	24
	Maradi Commune 2	42	39	11	27	2	27
	Mayahi	141	9		52	2	99
	Ourafane	145	8		22		134
	Saé Saboua	85	18	1	16	1	67
	Safo	99	16	23	22	4	88
	Tchadoua	85	11	1	21	2	71
	Tessaoua	141	24	5	67	1	127
	Tibiri Gobir	128	19		14	5	105
		<b>Total MARADI</b>	<b>3158</b>	<b>441</b>	<b>151</b>	<b>795</b>	<b>84</b>
<b>NIAMEY</b>	Niamey 6	40	29	14	23	12	27
	Niamey FA 1	74	57	26	40	6	51
	Niamey FA 2	50	23	13	16	1	26
	Niamey FA 3	27	13	11	13	6	15
	Niamey I	81	48	60	4	3	72
	Niamey II	73	61	22	39	3	54
	Niamey III	71	67	53	57	17	40
	Niamey IV	77	56	17	37	2	54
	Niamey V	67	48	21	42	8	44
	Niamey VII	47	34	14	27	5	27
	<b>Total NIAMEY</b>	<b>607</b>	<b>436</b>	<b>251</b>	<b>298</b>	<b>63</b>	<b>410</b>
<b>TAHOUA</b>	Abalak	217	2		27	4	198
	Allakaye	96	6	4	11	9	68
	Badaguichiri	63	7	1	30	1	56
	Bagaroua	92	2	6	3	16	63
	Bambèye	86	5	9	26	3	81
	Bangui	212	16		48	2	188
	Birnin Konni	179	3	4	23	1	132
	Bouza	221	19		73	4	190
	Dogueraoua	62	3		9	1	54
	Ibohamane	72	4	1	13		66
	IEFA Bouza	100	19	2	18	1	81
	IEFA Konni	103	7	2			75

DREP	INSP	Ecoles	Ecoles disposant de:				
			Eau	Electricité	Clôture	Jardin scolaire	Terrain de sport
	IEFA Tahoua	105	27	6	16	2	81
	IEFA Tchintabaraden	38	7	2	5		34
	Illéla	157	25	37	86	6	141
	Keita	101	6	1	7	6	70
	Madaoua	213	44	7	63	3	189
	Malbaza	65	7	4	2	2	56
	Tahoua Commune I	36	14	3	7	3	28
	Tahoua Commune II	47	26		11		37
	Tahoua Département	156	3	1	12	1	140
	Tamaské	80	8	1	28	25	42
	Tassara	37	7	2	4	1	35
	Tchintabaraden	163	23	3	8	1	126
	Tébaram	91	5	13	9		83
	Tillia	47	4	5	1	1	25
	<b>Total TAHOUA</b>	<b>2839</b>	<b>299</b>	<b>114</b>	<b>540</b>	<b>93</b>	<b>2339</b>
TILLABERY	Abala	152	14	3	22	3	131
	Ayorou	112	3	1	6	10	100
	Balleyara	124	44	6	10	12	102
	Banibangou	66	4		12		53
	Bankilaré	129			7		111
	Damana	182	38	6	24	4	164
	Dargol	135	6	1	8	6	114
	Filingué	175	21	5	37	4	157
	Goroual	86	4			3	25
	Gothèye	96	11	8	9	20	82
	Hamdallaye	109	10	1	12	1	92
	IEFA Filingué	93	1				8
	IEFA Kollo	121	24	4	13	2	94
	IEFA Ouallam	43			3		32
	IEFA Say	63	10	1		5	43
	IEFA Téra	87	12	5	6		73
	IEFA Tillabéry	115	16	5	22	7	91
	Karma	82		2	5	1	45
	Kollo	215	34	6	12	6	144
	Namaro	61	15	2	2	18	16
	Ouallam	194	6	2	34	3	175
	Say	104	15	10	4	7	72
	Simiri	178	16	4	28	14	161
	Tamou	108	2	6	3	9	73
	Téra	259	15	1		13	111
	Tillabéry Commune	45	23	11	5	11	40
	Tillabéry Département	193	2		4	5	27
	Tondikiwindi	138	3		41	12	130
Torodi	190	5	7	4	4	126	
	<b>Total TILLABERY</b>	<b>3655</b>	<b>354</b>	<b>97</b>	<b>333</b>	<b>180</b>	<b>2592</b>
ZINDER	Belbédji	129	6		43	11	117
	Damagaram Takaya	141	6	2	49	1	125
	Dogo	133	23	3	57	14	111
	Dungass	209	20	5	38	31	159
	Gangara	135	20	1	22	1	127
	Gouré	138	7	9	40	25	88
	Guidiguir	73	5		25	1	63
	Guidimouni	134	11	4	50	6	120

DREP	INSP	Ecoles	Ecoles disposant de:				
			Eau	Electricité	Clôture	Jardin scolaire	Terrain de sport
	IEFA Gouré	87	12	11	20	3	68
	IEFA Magaria	103	20	1	50	1	79
	IEFA Mataméye	61	12	2	27	5	46
	IEFA Mirriah	60			8	1	47
	IEFA Tanout	77	8	3	13	2	56
	IEFA Zinder	56	23	6	8		42
	Kantché	127	11	1	97	26	113
	Kazoe	121	6	1	30		112
	Magaria	186	3		45	4	139
	Mataméye	150	37	2	55	19	111
	Mirriah	138	15	3	58	8	121
	Ouacha	135	12		84	3	126
	Oualléwa	124	15	3	19	1	105
	Sassoubroum	60	5	1	26		53
	Takiéta	215	10	1	57	10	178
	Tanout	157	3		3	2	21
	Tesker	156	9	32	1	12	87
	Yékoua	62	2	1	4		56
	Zinder Commune 1	54	31	16	2	10	37
	Zinder Commune 2	80	33	9	24	4	66
	Zinder Commune 3	56	32	8	13	1	41
	<b>Total ZINDER</b>	<b>3357</b>	<b>397</b>	<b>125</b>	<b>968</b>	<b>202</b>	<b>2614</b>
<b>Ensemble Pays</b>		<b>17749</b>	<b>2956</b>	<b>918</b>	<b>3461</b>	<b>852</b>	<b>13884</b>

## V CARACTERISTIQUES ET ETAT DES LOCAUX

## V.1 NATURE ET ETAT DES MURS DE CLASSE

## V.1.1 PUBLIC + PRIVE + COMMUNAUTAIRE

REGION	DEPARTEMENT	STATUT ETABLISSEMENT	en dur	semi dur	Préfabriquées	Structure évolutive	banco terre stabilisée	Paillotes améliorées	Paillotes ordinaires	Total	Bon/Passable	Mauvais	Total	
AGADEZ	ADERBISANAT	Public	140	14			65	15	48	282	219	63	282	
		<b>Total</b>	<b>140</b>	<b>14</b>			<b>65</b>	<b>15</b>	<b>48</b>	<b>282</b>	<b>219</b>	<b>63</b>	<b>282</b>	
	AGADEZ VILLE	Privé	26	23	1						50	50		50
		Public	450	75	23	47	18	13	54	680	572	108	680	
		<b>Total</b>	<b>476</b>	<b>98</b>	<b>24</b>	<b>47</b>	<b>18</b>	<b>13</b>	<b>54</b>	<b>730</b>	<b>622</b>	<b>108</b>	<b>730</b>	
	ARLIT	Privé	22	24						2	48	46	2	48
		Public	437	45		2	11	31	15	541	462	79	541	
		<b>Total</b>	<b>459</b>	<b>69</b>	<b>0</b>	<b>2</b>	<b>11</b>	<b>31</b>	<b>17</b>	<b>589</b>	<b>508</b>	<b>81</b>	<b>589</b>	
	BILMA	Public	131	3			15	3	13	165	141	24	165	
		<b>Total</b>	<b>131</b>	<b>3</b>			<b>15</b>	<b>3</b>	<b>13</b>	<b>165</b>	<b>141</b>	<b>24</b>	<b>165</b>	
	IFEROUANE	Public	147	14			6	1	22	190	142	48	190	
		<b>Total</b>	<b>147</b>	<b>14</b>			<b>6</b>	<b>1</b>	<b>22</b>	<b>190</b>	<b>142</b>	<b>48</b>	<b>190</b>	
	INGALL	Public	246	13			19	14	53	345	256	89		
		<b>Total</b>	<b>246</b>	<b>13</b>			<b>19</b>	<b>14</b>	<b>53</b>	<b>345</b>				

REGION	DEPARTEMENT	STATUT ETABLISSEMENT	en dur	semi dur	Préfabriquées	Structure évolutive	banco terre stabilisée	Paillotes améliorées	Paillotes ordinaires	Total	Bon/Passable	Mauvais	Total	
	TCHIROZERINE	Communautaire	12							12	12		12	
		Privé	6						2	8	8		8	
		Public	534	74	3	15	49	32	96	803	654	149	803	
		<b>Total</b>	<b>552</b>	<b>74</b>	<b>3</b>	<b>15</b>	<b>49</b>	<b>32</b>	<b>98</b>	<b>823</b>	<b>674</b>	<b>149</b>	<b>823</b>	
<b>Total Agadez</b>		Public	<b>2085</b>	<b>238</b>	<b>26</b>	<b>64</b>	<b>183</b>	<b>109</b>	<b>301</b>	<b>3006</b>	<b>2446</b>	<b>560</b>	<b>3006</b>	
		Privé	<b>54</b>	<b>47</b>	<b>1</b>	<b>0</b>	<b>0</b>	<b>0</b>	<b>4</b>	<b>106</b>	<b>104</b>	<b>2</b>	<b>106</b>	
		Communautaire	<b>12</b>	<b>0</b>	<b>0</b>	<b>0</b>	<b>0</b>	<b>0</b>	<b>0</b>	<b>12</b>	<b>12</b>	<b>0</b>	<b>12</b>	
		<b>Total</b>	<b>2151</b>	<b>285</b>	<b>27</b>	<b>64</b>	<b>183</b>	<b>109</b>	<b>305</b>	<b>3124</b>	<b>2562</b>	<b>562</b>	<b>3124</b>	
DIFFA	BOSSO	Public	4		54				3	36	97	56	41	97
		<b>Total</b>	<b>4</b>		<b>54</b>				<b>3</b>	<b>36</b>	<b>97</b>	<b>56</b>	<b>41</b>	<b>97</b>
	DIFFA	Privé	24								24	24		24
		Public	328	30	77	6	10	72	197	720	450	270	720	
		<b>Total</b>	<b>352</b>	<b>30</b>	<b>77</b>	<b>6</b>	<b>10</b>	<b>72</b>	<b>197</b>	<b>744</b>	<b>474</b>	<b>270</b>	<b>744</b>	
	GOUDOUMARI A	Public	206	39	1	3			21	369	639	356	283	639
		<b>Total</b>	<b>206</b>	<b>39</b>	<b>1</b>	<b>3</b>			<b>21</b>	<b>369</b>	<b>639</b>	<b>356</b>	<b>283</b>	<b>639</b>
	MAINE SOROA	Public	354	19	2	2	11	60	532	980	636	344	980	
		<b>Total</b>	<b>354</b>	<b>19</b>	<b>2</b>	<b>2</b>	<b>11</b>	<b>60</b>	<b>532</b>	<b>980</b>	<b>636</b>	<b>344</b>	<b>980</b>	
	N'GOURTI	Public	109	6					18	120	253	183	70	253
		<b>Total</b>	<b>109</b>	<b>6</b>					<b>18</b>	<b>120</b>	<b>253</b>	<b>183</b>	<b>70</b>	<b>253</b>
	N'GUIGMI	Public	185	21	36		2	14	93	351	257	94	351	
		<b>Total</b>	<b>185</b>	<b>21</b>	<b>36</b>		<b>2</b>	<b>14</b>	<b>93</b>	<b>351</b>	<b>257</b>	<b>94</b>	<b>351</b>	
	<b>Total Diffa</b>		Public	<b>1186</b>	<b>115</b>	<b>170</b>	<b>11</b>	<b>23</b>	<b>188</b>	<b>1347</b>	<b>3040</b>	<b>1938</b>	<b>1102</b>	<b>3040</b>
Privé			<b>24</b>	<b>0</b>	<b>0</b>	<b>0</b>	<b>0</b>	<b>0</b>	<b>0</b>	<b>24</b>	<b>24</b>	<b>0</b>	<b>24</b>	
Communautaire			<b>0</b>	<b>0</b>	<b>0</b>	<b>0</b>	<b>0</b>	<b>0</b>	<b>0</b>	<b>0</b>	<b>0</b>	<b>0</b>	<b>0</b>	
<b>Total</b>			<b>1210</b>	<b>115</b>	<b>170</b>	<b>11</b>	<b>23</b>	<b>188</b>	<b>1347</b>	<b>3064</b>	<b>1962</b>	<b>1102</b>	<b>3064</b>	

REGION	DEPARTEMENT	STATUT ETABLISSEMENT	en dur	semi dur	Préfabriquées	Structure évolutive	banco terre stabilisée	Paillotes améliorées	Paillotes ordinaires	Total	Bon/Passable	Mauvais	Total	
DOSSO	BOBOYE	Privé	5	1					4	10	6	4	10	
		Public	644	28			5	68	616	1361	739	622	1361	
		<b>Total</b>	<b>649</b>	<b>29</b>	<b>0</b>	<b>0</b>	<b>5</b>	<b>68</b>	<b>620</b>	<b>1371</b>	<b>745</b>	<b>626</b>	<b>1371</b>	
	DIOUNDIYOU	Public	238	27			6	21	324	616	265	351	616	
		<b>Total</b>	<b>238</b>	<b>27</b>			<b>6</b>	<b>21</b>	<b>324</b>	<b>616</b>	<b>265</b>	<b>351</b>	<b>616</b>	
	DOGONDOUTC HI	Privé	9		4					13	13		13	
		Public	608	65		2	38	224	688	1625	869	756	1625	
		<b>Total</b>	<b>617</b>	<b>65</b>	<b>4</b>	<b>2</b>	<b>38</b>	<b>224</b>	<b>688</b>	<b>1638</b>	<b>882</b>	<b>756</b>	<b>1638</b>	
	DOSSO	Privé	72	13						85	85		85	
		Public	1084	53	44	2	18	148	1089	2438	1385	1053	2438	
		<b>Total</b>	<b>1156</b>	<b>66</b>	<b>44</b>	<b>2</b>	<b>18</b>	<b>148</b>	<b>1089</b>	<b>2523</b>	<b>1470</b>	<b>1053</b>	<b>2523</b>	
	FALMEY	Public	150	11			10	33	202	406	263	143	406	
		<b>Total</b>	<b>150</b>	<b>11</b>			<b>10</b>	<b>33</b>	<b>202</b>	<b>406</b>	<b>263</b>	<b>143</b>	<b>406</b>	
	GAYA	Privé	24	2					1	1	28	26	2	28
		Public	425	59	5	5	12	41	563	1110	509	601	1110	
		<b>Total</b>	<b>449</b>	<b>61</b>	<b>5</b>	<b>5</b>	<b>12</b>	<b>42</b>	<b>564</b>	<b>1138</b>	<b>535</b>	<b>603</b>	<b>1138</b>	
	LOGA	Public	465	42	1	2	7	21	412	950	688	262	950	
		<b>Total</b>	<b>465</b>	<b>42</b>	<b>1</b>	<b>2</b>	<b>7</b>	<b>21</b>	<b>412</b>	<b>950</b>	<b>688</b>	<b>262</b>	<b>950</b>	
	TIBIRI	Privé					6			6		6	6	
		Public	576	37		5	17	76	528	1239	672	567	1239	
		<b>Total</b>	<b>576</b>	<b>37</b>	<b>0</b>	<b>5</b>	<b>23</b>	<b>76</b>	<b>528</b>	<b>1245</b>	<b>672</b>	<b>573</b>	<b>1245</b>	
<b>Total Dosso</b>	Public	<b>4190</b>	<b>322</b>	<b>50</b>	<b>16</b>	<b>113</b>	<b>632</b>	<b>4422</b>	<b>9745</b>	<b>5390</b>	<b>4355</b>	<b>9745</b>		
	Privé	<b>110</b>	<b>16</b>	<b>4</b>	<b>0</b>	<b>6</b>	<b>1</b>	<b>5</b>	<b>142</b>	<b>130</b>	<b>12</b>	<b>142</b>		
	Communautaire	<b>0</b>	<b>0</b>	<b>0</b>	<b>0</b>	<b>0</b>	<b>0</b>	<b>0</b>	<b>0</b>	<b>0</b>	<b>0</b>	<b>0</b>		
	<b>Total</b>	<b>4300</b>	<b>338</b>	<b>54</b>	<b>16</b>	<b>119</b>	<b>633</b>	<b>4427</b>	<b>9887</b>	<b>5520</b>	<b>4367</b>	<b>9887</b>		



REGION	DEPARTEMENT	STATUT ETABLISSEMENT	en dur	semi dur	Préfabriquées	Structure évolutive	banco terre stabilisée	Paillotes améliorées	Paillotes ordinaires	Total	Bon/Passable	Mauvais	Total	
MARADI	MARADI VILLE	Privé	144		2			9	3	158	151	7	158	
		Public	606	19	74	9	6	33	382	1129	688	441	1129	
		<b>Total</b>	<b>750</b>	<b>19</b>	<b>76</b>	<b>9</b>	<b>6</b>	<b>42</b>	<b>385</b>	<b>1287</b>	<b>839</b>	<b>448</b>	<b>1287</b>	
	AGUIE	Privé	9						2	1	12	12		12
		Public	415	18	4	13	57	78	411	996	515	481	996	
		<b>Total</b>	<b>424</b>	<b>18</b>	<b>4</b>	<b>13</b>	<b>57</b>	<b>80</b>	<b>412</b>	<b>1008</b>	<b>527</b>	<b>481</b>	<b>1008</b>	
	BERMO	Public	111	11	1		28	25	64	240	139	101	240	
		<b>Total</b>	<b>111</b>	<b>11</b>	<b>1</b>		<b>28</b>	<b>25</b>	<b>64</b>	<b>240</b>	<b>139</b>	<b>101</b>	<b>240</b>	
	DAKORO	Public	695	44	4	3	271	272	774	2063	1272	791	2063	
		<b>Total</b>	<b>695</b>	<b>44</b>	<b>4</b>	<b>3</b>	<b>271</b>	<b>272</b>	<b>774</b>	<b>2063</b>	<b>1272</b>	<b>791</b>	<b>2063</b>	
	GAZAOUA	Public	186	11		1	19	23	241	481	294	187	481	
		<b>Total</b>	<b>186</b>	<b>11</b>		<b>1</b>	<b>19</b>	<b>23</b>	<b>241</b>	<b>481</b>	<b>294</b>	<b>187</b>	<b>481</b>	
	GUIDAN- ROUMDJI	Privé	13	1						14	14		14	
		Public	777	38	3	10	88	179	1114	2209	1455	754	2209	
		<b>Total</b>	<b>790</b>	<b>39</b>	<b>3</b>	<b>10</b>	<b>88</b>	<b>179</b>	<b>1114</b>	<b>2223</b>	<b>1469</b>	<b>754</b>	<b>2223</b>	
	MADAROUNFA	Public	602	39	3	39	54	103	985	1825	808	1017	1825	
		<b>Total</b>	<b>602</b>	<b>39</b>	<b>3</b>	<b>39</b>	<b>54</b>	<b>103</b>	<b>985</b>	<b>1825</b>	<b>808</b>	<b>1017</b>	<b>1825</b>	
	MAYAHI	Public	644	55	2	19	75	143	1074	2012	988	1024	2012	
		<b>Total</b>	<b>644</b>	<b>55</b>	<b>2</b>	<b>19</b>	<b>75</b>	<b>143</b>	<b>1074</b>	<b>2012</b>	<b>988</b>	<b>1024</b>	<b>2012</b>	
	TESSAOUA	Privé	6	4						10	10		10	
		Public	621	88	3	14	201	233	603	1763	1290	473	1763	
<b>Total</b>		<b>627</b>	<b>92</b>	<b>3</b>	<b>14</b>	<b>201</b>	<b>233</b>	<b>603</b>	<b>1773</b>	<b>1300</b>	<b>473</b>	<b>1773</b>		
<b>Total Maradi</b>	Public	<b>4657</b>	<b>323</b>	<b>94</b>	<b>108</b>	<b>799</b>	<b>1089</b>	<b>5648</b>	<b>12718</b>	<b>7449</b>	<b>5269</b>	<b>12718</b>		
	Privé	<b>172</b>	<b>5</b>	<b>2</b>	<b>0</b>	<b>0</b>	<b>11</b>	<b>4</b>	<b>194</b>	<b>187</b>	<b>7</b>	<b>194</b>		
	Communautaire	<b>0</b>	<b>0</b>	<b>0</b>	<b>0</b>	<b>0</b>	<b>0</b>	<b>0</b>	<b>0</b>	<b>0</b>	<b>0</b>	<b>0</b>		
	<b>Total</b>	<b>4829</b>	<b>328</b>	<b>96</b>	<b>108</b>	<b>799</b>	<b>1100</b>	<b>5652</b>	<b>12912</b>	<b>7636</b>	<b>5276</b>	<b>12912</b>		

REGION	DEPARTEMENT	STATUT ETABLISSEMENT	en dur	semi dur	Préfabriquées	Structure évolutive	banco terre stabilisée	Paillotes améliorées	Paillotes ordinaires	Total	Bon/Passable	Mauvais	Total
NIAMEY	NIAMEY VILLE	Communautaire	7	2	2					11	11		11
		Privé	1187	29	37	5	13	56	46	1373	1295	78	1373
		Public	2736	452	232	16	29	38	344	3847	3504	343	3847
		<b>Total</b>	<b>3930</b>	<b>483</b>	<b>271</b>	<b>21</b>	<b>42</b>	<b>94</b>	<b>390</b>	<b>5231</b>	<b>4810</b>	<b>421</b>	<b>5231</b>
TAHOUA	ABALAK	Privé	6							6	6		6
		Public	387	45	3	20	103	158	120	836	498	338	836
		<b>Total</b>	<b>393</b>	<b>45</b>	<b>3</b>	<b>20</b>	<b>103</b>	<b>158</b>	<b>120</b>	<b>842</b>	<b>504</b>	<b>338</b>	<b>842</b>
	BAGAROUA	Public	119	1	4	3	21	195	37	380	242	138	380
		<b>Total</b>	<b>119</b>	<b>1</b>	<b>4</b>	<b>3</b>	<b>21</b>	<b>195</b>	<b>37</b>	<b>380</b>	<b>242</b>	<b>138</b>	<b>380</b>
	BIRNI N'KONNI	Privé	32						2	34	33	1	34
		Public	438	31	23	6	90	234	244	1066	616	450	1066
		<b>Total</b>	<b>470</b>	<b>31</b>	<b>23</b>	<b>6</b>	<b>90</b>	<b>234</b>	<b>246</b>	<b>1100</b>	<b>649</b>	<b>451</b>	<b>1100</b>
	BOUZA	Public	390	36	10	6	220	448	268	1378	1009	369	1378
		<b>Total</b>	<b>390</b>	<b>36</b>	<b>10</b>	<b>6</b>	<b>220</b>	<b>448</b>	<b>268</b>	<b>1378</b>	<b>1009</b>	<b>369</b>	<b>1378</b>
	ILLELA	Public	504	32		1	44	474	58	1113	827	286	1113
		<b>Total</b>	<b>504</b>	<b>32</b>		<b>1</b>	<b>44</b>	<b>474</b>	<b>58</b>	<b>1113</b>	<b>827</b>	<b>286</b>	<b>1113</b>
	KEITA	Public	529	17	7	13	89	357	321	1333	971	362	1333
		Privé		8						8	8		8
		<b>Total</b>	<b>529</b>	<b>25</b>	<b>7</b>	<b>13</b>	<b>89</b>	<b>357</b>	<b>321</b>	<b>1341</b>	<b>979</b>	<b>362</b>	<b>1341</b>
	MADAOUA	Privé	5	6					2	13	13		13
		Public	545	67		9	107	568	330	1626	901	725	1626
		<b>Total</b>	<b>550</b>	<b>73</b>	<b>0</b>	<b>9</b>	<b>107</b>	<b>568</b>	<b>332</b>	<b>1639</b>	<b>914</b>	<b>725</b>	<b>1639</b>
	MALBAZA	Privé	6						2	8	8		8
		Public	214	21	1		88	287	84	695	555	140	695
<b>Total</b>		<b>220</b>	<b>21</b>	<b>1</b>	<b>0</b>	<b>88</b>	<b>287</b>	<b>86</b>	<b>703</b>	<b>563</b>	<b>140</b>	<b>703</b>	

REGION	DEPARTEMENT	STATUT ETABLISSEMENT	en dur	semi dur	Préfabriquées	Structure évolutive	banco terre stabilisée	Pailloles améliorées	Pailloles ordinaires	Total	Bon/Passable	Mauvais	Total
	TAHOUA DEPARTEMENT	Public	629	68	2	7	80	652	180	1618	1157	461	1618
		<b>Total</b>	<b>629</b>	<b>68</b>	<b>2</b>	<b>7</b>	<b>80</b>	<b>652</b>	<b>180</b>	<b>1618</b>	<b>1157</b>	<b>461</b>	<b>1618</b>
	TASSARA	Public	102				11	8	17	138	110	28	138
		<b>Total</b>	<b>102</b>				<b>11</b>	<b>8</b>	<b>17</b>	<b>138</b>	<b>110</b>	<b>28</b>	<b>138</b>
	TCHINTABARA DEN	Privé	1	4			1			6	5	1	6
		Public	257	37	2	1	96	193	32	618	412	206	618
		<b>Total</b>	<b>258</b>	<b>41</b>	<b>2</b>	<b>1</b>	<b>97</b>	<b>193</b>	<b>32</b>	<b>624</b>	<b>417</b>	<b>207</b>	<b>624</b>
	TILLIA	Public	89	7	5	1	12	49	16	179	90	89	179
		<b>Total</b>	<b>89</b>	<b>7</b>	<b>5</b>	<b>1</b>	<b>12</b>	<b>49</b>	<b>16</b>	<b>179</b>	<b>90</b>	<b>89</b>	<b>179</b>
	VILLE DE TAHOUA	Privé	53	9		6		3	1	72	71	1	72
		Public	373	39	49	7	25	180	113	786	597	189	786
		<b>Total</b>	<b>426</b>	<b>48</b>	<b>49</b>	<b>13</b>	<b>25</b>	<b>183</b>	<b>114</b>	<b>858</b>	<b>668</b>	<b>190</b>	<b>858</b>
	<b>Total Tahoua</b>	Public	<b>4576</b>	<b>401</b>	<b>106</b>	<b>74</b>	<b>986</b>	<b>3803</b>	<b>1820</b>	<b>11766</b>	<b>7985</b>	<b>3781</b>	<b>11766</b>
		Privé	<b>103</b>	<b>27</b>	<b>0</b>	<b>6</b>	<b>1</b>	<b>3</b>	<b>7</b>	<b>147</b>	<b>144</b>	<b>3</b>	<b>147</b>
		Communautaire	<b>0</b>	<b>0</b>	<b>0</b>	<b>0</b>	<b>0</b>	<b>0</b>	<b>0</b>	<b>0</b>	<b>0</b>	<b>0</b>	<b>0</b>
<b>Total</b>		<b>4679</b>	<b>428</b>	<b>106</b>	<b>80</b>	<b>987</b>	<b>3806</b>	<b>1827</b>	<b>11913</b>	<b>8129</b>	<b>3784</b>	<b>11913</b>	
TILLABERY	ABALA	Privé						1		1		1	1
		Public	226	12		6	12	160	49	465	297	168	465
		<b>Total</b>	<b>226</b>	<b>12</b>	<b>0</b>	<b>6</b>	<b>12</b>	<b>161</b>	<b>49</b>	<b>466</b>	<b>297</b>	<b>169</b>	<b>466</b>
	AYOROU	Privé	9						3	12	9	3	12
		Public	97	9		1	40	45	39	231	97	134	231
		<b>Total</b>	<b>106</b>	<b>9</b>	<b>0</b>	<b>1</b>	<b>40</b>	<b>45</b>	<b>42</b>	<b>243</b>	<b>106</b>	<b>137</b>	<b>243</b>
	BALLEYARA	Public	203	15	2	2	3	36	329	590	277	313	590
		<b>Total</b>	<b>203</b>	<b>15</b>	<b>2</b>	<b>2</b>	<b>3</b>	<b>36</b>	<b>329</b>	<b>590</b>	<b>277</b>	<b>313</b>	<b>590</b>

REGION	DEPARTEMENT	STATUT ETABLISSEMENT	en dur	semi dur	Préfabriquées	Structure évolutive	banco terre stabilisée	Paillotes améliorées	Paillotes ordinaires	Total	Bon/Passable	Mauvais	Total
	BANIBANGOU	Public	72	18		4	12	66	33	205	160	45	205
		<b>Total</b>	<b>72</b>	<b>18</b>		<b>4</b>	<b>12</b>	<b>66</b>	<b>33</b>	<b>205</b>	<b>160</b>	<b>45</b>	<b>205</b>
	BANKILARE	Public	96	7	4	5	44	173	46	375	155	220	375
		<b>Total</b>	<b>96</b>	<b>7</b>	<b>4</b>	<b>5</b>	<b>44</b>	<b>173</b>	<b>46</b>	<b>375</b>	<b>155</b>	<b>220</b>	<b>375</b>
	FILINGUE	Public	639	39	3	2	39	257	273	1252	1001	251	1252
		<b>Total</b>	<b>639</b>	<b>39</b>	<b>3</b>	<b>2</b>	<b>39</b>	<b>257</b>	<b>273</b>	<b>1252</b>	<b>1001</b>	<b>251</b>	<b>1252</b>
	GOTHEYE	Public	327	36	9	2	178	178	108	838	455	383	838
		<b>Total</b>	<b>327</b>	<b>36</b>	<b>9</b>	<b>2</b>	<b>178</b>	<b>178</b>	<b>108</b>	<b>838</b>	<b>455</b>	<b>383</b>	<b>838</b>
	KOLLO	Privé	21						3	24	21	3	24
		Public	982	70	1	4	70	171	1206	2504	1299	1205	2504
		<b>Total</b>	<b>1003</b>	<b>70</b>	<b>1</b>	<b>4</b>	<b>70</b>	<b>171</b>	<b>1209</b>	<b>2528</b>	<b>1320</b>	<b>1208</b>	<b>2528</b>
	OUALLAM	Public	553	47	5	7	79	364	534	1589	1005	584	1589
		<b>Total</b>	<b>553</b>	<b>47</b>	<b>5</b>	<b>7</b>	<b>79</b>	<b>364</b>	<b>534</b>	<b>1589</b>	<b>1005</b>	<b>584</b>	<b>1589</b>
	SAY	Privé	18							18	18		18
		Public	307	41	4	7	21	56	480	916	460	456	916
		<b>Total</b>	<b>325</b>	<b>41</b>	<b>4</b>	<b>7</b>	<b>21</b>	<b>56</b>	<b>480</b>	<b>934</b>	<b>478</b>	<b>456</b>	<b>934</b>
	TERA	Privé	3			1				4	4		4
		Public	584	25	7		165	306	240	1327	767	560	1327
		<b>Total</b>	<b>587</b>	<b>25</b>	<b>7</b>	<b>1</b>	<b>165</b>	<b>306</b>	<b>240</b>	<b>1331</b>	<b>771</b>	<b>560</b>	<b>1331</b>
	TILLABERI	Privé	6							6	6		6
		Public	754	52	46	15	260	141	290	1558	1240	318	1558
<b>Total</b>		<b>760</b>	<b>52</b>	<b>46</b>	<b>15</b>	<b>260</b>	<b>141</b>	<b>290</b>	<b>1564</b>	<b>1246</b>	<b>318</b>	<b>1564</b>	

REGION	DEPARTEMENT	STATUT ETABLISSEMENT	en dur	semi dur	Préfabriquées	Structure évolutive	banco terre stabilisée	Paillotes améliorées	Paillotes ordinaires	Total	Bon/Passable	Mauvais	Total
	TORODI	Privé	6							6	6		6
		Public	245	35		6	29	75	369	759	340	419	759
		<b>Total</b>	<b>251</b>	<b>35</b>	<b>0</b>	<b>6</b>	<b>29</b>	<b>75</b>	<b>369</b>	<b>765</b>	<b>346</b>	<b>419</b>	<b>765</b>
<b>Total Tillaberi</b>		Public	<b>5085</b>	<b>406</b>	<b>81</b>	<b>61</b>	<b>952</b>	<b>2028</b>	<b>3996</b>	<b>12609</b>	<b>7553</b>	<b>5056</b>	<b>12609</b>
		Privé	<b>63</b>	<b>0</b>	<b>0</b>	<b>1</b>	<b>0</b>	<b>1</b>	<b>6</b>	<b>71</b>	<b>64</b>	<b>7</b>	<b>71</b>
		Communautaire	<b>0</b>	<b>0</b>	<b>0</b>	<b>0</b>	<b>0</b>	<b>0</b>	<b>0</b>	<b>0</b>	<b>0</b>	<b>0</b>	<b>0</b>
		<b>Total</b>	<b>5148</b>	<b>406</b>	<b>81</b>	<b>62</b>	<b>952</b>	<b>2029</b>	<b>4002</b>	<b>12680</b>	<b>7617</b>	<b>5063</b>	<b>12680</b>
ZINDER	BELBEDJI	Public	149	76		6	40	81	162	514	340	174	514
		<b>Total</b>	<b>149</b>	<b>76</b>		<b>6</b>	<b>40</b>	<b>81</b>	<b>162</b>	<b>514</b>	<b>340</b>	<b>174</b>	<b>514</b>
	DAMAGARAM TAKAYA	Public	402	30		5	9	66	334	846	585	261	846
		<b>Total</b>	<b>402</b>	<b>30</b>		<b>5</b>	<b>9</b>	<b>66</b>	<b>334</b>	<b>846</b>	<b>585</b>	<b>261</b>	<b>846</b>
	DUNGASS	Public	377	1		10	4	51	618	1061	450	611	1061
		<b>Total</b>	<b>377</b>	<b>1</b>		<b>10</b>	<b>4</b>	<b>51</b>	<b>618</b>	<b>1061</b>	<b>450</b>	<b>611</b>	<b>1061</b>
	GOURE	Privé		8						8	8		8
		Public	615	35	3	3	34	231	662	1583	898	685	1583
		<b>Total</b>	<b>615</b>	<b>43</b>	<b>3</b>	<b>3</b>	<b>34</b>	<b>231</b>	<b>662</b>	<b>1591</b>	<b>906</b>	<b>685</b>	<b>1591</b>
	KANTCHE	Privé	2							2	2		2
		Public	570	54	2	9	53	92	661	1441	775	666	1441
		<b>Total</b>	<b>572</b>	<b>54</b>	<b>2</b>	<b>9</b>	<b>53</b>	<b>92</b>	<b>661</b>	<b>1443</b>	<b>777</b>	<b>666</b>	<b>1443</b>
	MAGARIA	Public	861	34	1	6	18	126	1064	2110	1249	861	2110
		<b>Total</b>	<b>861</b>	<b>34</b>	<b>1</b>	<b>6</b>	<b>18</b>	<b>126</b>	<b>1064</b>	<b>2110</b>	<b>1249</b>	<b>861</b>	<b>2110</b>
MIRRIAH	Public	659	64		15	25	229	917	1909	852	1057	1909	
	<b>Total</b>	<b>659</b>	<b>64</b>		<b>15</b>	<b>25</b>	<b>229</b>	<b>917</b>	<b>1909</b>	<b>852</b>	<b>1057</b>	<b>1909</b>	

REGION	DEPARTEMENT	STATUT ETABLISSEMENT	en dur	semi dur	Préfabriquées	Structure évolutive	banco terre stabilisée	Paillotes améliorées	Paillotes ordinaires	Total	Bon/Passable	Mauvais	Total	
	TAKEITA	Public	261	26		5	49	178	398	917	485	432	917	
		<b>Total</b>	<b>261</b>	<b>26</b>		<b>5</b>	<b>49</b>	<b>178</b>	<b>398</b>	<b>917</b>	<b>485</b>	<b>432</b>	<b>917</b>	
	TANOUT	Public	564	68	7	12	365	226	383	1625	1139	486	1625	
		<b>Total</b>	<b>564</b>	<b>68</b>	<b>7</b>	<b>12</b>	<b>365</b>	<b>226</b>	<b>383</b>	<b>1625</b>	<b>1139</b>	<b>486</b>	<b>1625</b>	
	TESKER	Public	138	13	5	2	2	26	318	504	229	275	504	
		<b>Total</b>	<b>138</b>	<b>13</b>	<b>5</b>	<b>2</b>	<b>2</b>	<b>26</b>	<b>318</b>	<b>504</b>	<b>229</b>	<b>275</b>	<b>504</b>	
	VILLE DE ZINDER	Communautaire	11							11	11		11	
		Privé	82	59			1	4		146	140	6	146	
		Public	773	166	84	10	75	178	226	1512	1171	341	1512	
		<b>Total</b>	<b>866</b>	<b>225</b>	<b>84</b>	<b>10</b>	<b>76</b>	<b>182</b>	<b>226</b>	<b>1669</b>	<b>1322</b>	<b>347</b>	<b>1669</b>	
	<b>Total Tillaberi</b>		Public	<b>5369</b>	<b>567</b>	<b>102</b>	<b>83</b>	<b>674</b>	<b>1484</b>	<b>5743</b>	<b>14022</b>	<b>8173</b>	<b>5849</b>	<b>14022</b>
			Privé	<b>84</b>	<b>67</b>	<b>0</b>	<b>0</b>	<b>1</b>	<b>4</b>	<b>0</b>	<b>156</b>	<b>150</b>	<b>6</b>	<b>156</b>
Communautaire			<b>11</b>	<b>0</b>	<b>0</b>	<b>0</b>	<b>0</b>	<b>0</b>	<b>0</b>	<b>11</b>	<b>11</b>	<b>0</b>	<b>11</b>	
<b>Total</b>			<b>5464</b>	<b>634</b>	<b>102</b>	<b>83</b>	<b>675</b>	<b>1488</b>	<b>5743</b>	<b>14189</b>	<b>8334</b>	<b>5855</b>	<b>14189</b>	
<b>Ensemble Pays</b>		<b>Public</b>	<b>29884</b>	<b>2824</b>	<b>861</b>	<b>433</b>	<b>3759</b>	<b>9371</b>	<b>23621</b>	<b>70753</b>	<b>44438</b>	<b>26315</b>	<b>70753</b>	
		<b>Privé</b>	<b>1797</b>	<b>191</b>	<b>44</b>	<b>12</b>	<b>21</b>	<b>76</b>	<b>72</b>	<b>2213</b>	<b>2098</b>	<b>115</b>	<b>2213</b>	
		<b>Communautaire</b>	<b>30</b>	<b>2</b>	<b>2</b>	<b>0</b>	<b>0</b>	<b>0</b>	<b>0</b>	<b>34</b>	<b>34</b>	<b>0</b>	<b>34</b>	
		<b>Total</b>	<b>31711</b>	<b>3017</b>	<b>907</b>	<b>445</b>	<b>3780</b>	<b>9447</b>	<b>23693</b>	<b>73000</b>	<b>46570</b>	<b>26430</b>	<b>73000</b>	

## V.1.2 Milieu sociologique (Zones urbaine et rurale)

REGION	DEPARTEMENT	ZONE	en dur	semi dur	Préfabriquées	Structure évolutive	banco terre stabilisée	Paillotes améliorées	Paillotes ordinaires	Total	Bon/Passable	Mauvais	Total	
AGADEZ	ADERBISANAT	Rurale	119	5			60	15	48	247	188	59	247	
		Urbaine	21	9			5			35	31	4	35	
		<b>Total</b>	<b>140</b>	<b>14</b>	<b>0</b>	<b>0</b>	<b>65</b>	<b>15</b>	<b>48</b>	<b>282</b>	<b>219</b>	<b>63</b>	<b>282</b>	
	AGADEZ VILLE	Rurale	33	6	3	3			2	18	65	49	16	65
		Urbaine	443	92	21	44	18	11	36	665	573	92	665	
		<b>Total</b>	<b>476</b>	<b>98</b>	<b>24</b>	<b>47</b>	<b>18</b>	<b>13</b>	<b>54</b>	<b>730</b>	<b>622</b>	<b>108</b>	<b>730</b>	
	ARLIT	Rurale	123	23			2	9	8	165	129	36	165	
		Urbaine	336	46		2	9	22	9	424	379	45	424	
		<b>Total</b>	<b>459</b>	<b>69</b>	<b>0</b>	<b>2</b>	<b>11</b>	<b>31</b>	<b>17</b>	<b>589</b>	<b>508</b>	<b>81</b>	<b>589</b>	
	BILMA	Rurale	109	1			11	1	13	135	116	19	135	
		Urbaine	22	2			4	2		30	25	5	30	
		<b>Total</b>	<b>131</b>	<b>3</b>	<b>0</b>	<b>0</b>	<b>15</b>	<b>3</b>	<b>13</b>	<b>165</b>	<b>141</b>	<b>24</b>	<b>165</b>	
	IFEROUANE	Rurale	139	14			5	1	20	179	133	46	179	
		Urbaine	8				1		2	11	9	2	11	
		<b>Total</b>	<b>147</b>	<b>14</b>	<b>0</b>	<b>0</b>	<b>6</b>	<b>1</b>	<b>22</b>	<b>190</b>	<b>142</b>	<b>48</b>	<b>190</b>	
	INGALL	Rurale	213	13			12	12	39	289	215	74	289	
		Urbaine	33				7	2	14	56	41	15	56	
		<b>Total</b>	<b>246</b>	<b>13</b>	<b>0</b>	<b>0</b>	<b>19</b>	<b>14</b>	<b>53</b>	<b>345</b>	<b>256</b>	<b>89</b>	<b>345</b>	
	TCHIROZERINE	Rurale	501	69	3	12	49	27	87	748	613	135	748	
		Urbaine	51	5		3		5	11	75	61	14	75	
		<b>Total</b>	<b>552</b>	<b>74</b>	<b>3</b>	<b>15</b>	<b>49</b>	<b>32</b>	<b>98</b>	<b>823</b>	<b>674</b>	<b>149</b>	<b>823</b>	
<b>Total Agadez</b>		Rurale	<b>1237</b>	<b>131</b>	<b>6</b>	<b>15</b>	<b>139</b>	<b>67</b>	<b>233</b>	<b>1828</b>	<b>1443</b>	<b>385</b>	<b>1828</b>	
		Urbaine	<b>914</b>	<b>154</b>	<b>21</b>	<b>49</b>	<b>44</b>	<b>42</b>	<b>72</b>	<b>1296</b>	<b>1119</b>	<b>177</b>	<b>1296</b>	
		<b>Total</b>	<b>2151</b>	<b>285</b>	<b>27</b>	<b>64</b>	<b>183</b>	<b>109</b>	<b>305</b>	<b>3124</b>	<b>2562</b>	<b>562</b>	<b>3124</b>	
DIFFA	BOSSO	Rurale	4		54			3	36	97	56	41	97	
		<b>Total</b>	<b>4</b>		<b>54</b>			<b>3</b>	<b>36</b>	<b>97</b>	<b>56</b>	<b>41</b>	<b>97</b>	
	DIFFA	Rurale	204	17	46	5	6	48	141	467	267	200	467	
		Urbaine	148	13	31	1	4	24	56	277	207	70	277	
		<b>Total</b>	<b>352</b>	<b>30</b>	<b>77</b>	<b>6</b>	<b>10</b>	<b>72</b>	<b>197</b>	<b>744</b>	<b>474</b>	<b>270</b>	<b>744</b>	

REGION	DEPARTEMENT	ZONE	en dur	semi dur	Préfabriquées	Structure évolutive	banco terre stabilisée	Paillotes améliorées	Paillotes ordinaires	Total	Bon/Passable	Mauvais	Total
	GOUDOUMARIA	Rurale	190	35	1	3		21	367	617	336	281	617
		Urbaine	16	4					2	22	20	2	22
		<b>Total</b>	<b>206</b>	<b>39</b>	<b>1</b>	<b>3</b>	<b>0</b>	<b>21</b>	<b>369</b>	<b>639</b>	<b>356</b>	<b>283</b>	<b>639</b>
	MAINE SOROA	Rurale	260	9	2	2	11	59	514	857	525	332	857
		Urbaine	94	10				1	18	123	111	12	123
		<b>Total</b>	<b>354</b>	<b>19</b>	<b>2</b>	<b>2</b>	<b>11</b>	<b>60</b>	<b>532</b>	<b>980</b>	<b>636</b>	<b>344</b>	<b>980</b>
	N'GOURTI	Rurale	106	6				18	119	249	179	70	249
		Urbaine	3						1	4	4		4
		<b>Total</b>	<b>109</b>	<b>6</b>	<b>0</b>	<b>0</b>	<b>0</b>	<b>18</b>	<b>120</b>	<b>253</b>	<b>183</b>	<b>70</b>	<b>253</b>
	N'GUIGMI	Rurale	102	5	23		2	7	81	220	148	72	220
		Urbaine	83	16	13			7	12	131	109	22	131
		<b>Total</b>	<b>185</b>	<b>21</b>	<b>36</b>	<b>0</b>	<b>2</b>	<b>14</b>	<b>93</b>	<b>351</b>	<b>257</b>	<b>94</b>	<b>351</b>
<b>Total Diffa</b>		Rurale	<b>3565</b>	<b>431</b>	<b>102</b>	<b>89</b>	<b>251</b>	<b>294</b>	<b>1625</b>	<b>6357</b>	<b>4691</b>	<b>1666</b>	<b>6357</b>
		Urbaine	<b>1585</b>	<b>174</b>	<b>104</b>	<b>16</b>	<b>143</b>	<b>102</b>	<b>358</b>	<b>2482</b>	<b>1950</b>	<b>532</b>	<b>2482</b>
		<b>Total</b>	<b>2124</b>	<b>269</b>	<b>191</b>	<b>60</b>	<b>67</b>	<b>230</b>	<b>1419</b>	<b>4360</b>	<b>3081</b>	<b>1279</b>	<b>4360</b>
DOSSO	BOBOYE	Rurale	603	16			1	62	585	1267	691	576	1267
		Urbaine	46	13			4	6	35	104	54	50	104
		<b>Total</b>	<b>649</b>	<b>29</b>	<b>0</b>	<b>0</b>	<b>5</b>	<b>68</b>	<b>620</b>	<b>1371</b>	<b>745</b>	<b>626</b>	<b>1371</b>
	DIOUNDIYOU	Rurale	211	24			6	20	319	580	235	345	580
		Urbaine	27	3				1	5	36	30	6	36
		<b>Total</b>	<b>238</b>	<b>27</b>	<b>0</b>	<b>0</b>	<b>6</b>	<b>21</b>	<b>324</b>	<b>616</b>	<b>265</b>	<b>351</b>	<b>616</b>
	DOGONDOUTCHI	Rurale	517	53		2	38	206	629	1445	750	695	1445
		Urbaine	100	12	4			18	59	193	132	61	193
		<b>Total</b>	<b>617</b>	<b>65</b>	<b>4</b>	<b>2</b>	<b>38</b>	<b>224</b>	<b>688</b>	<b>1638</b>	<b>882</b>	<b>756</b>	<b>1638</b>
	DOSSO	Rurale	904	39	14		18	142	975	2092	1163	929	2092
		Urbaine	252	27	30	2		6	114	431	307	124	431
		<b>Total</b>	<b>1156</b>	<b>66</b>	<b>44</b>	<b>2</b>	<b>18</b>	<b>148</b>	<b>1089</b>	<b>2523</b>	<b>1470</b>	<b>1053</b>	<b>2523</b>
	FALMEY	Rurale	150	11			10	33	202	406	263	143	406
		<b>Total</b>	<b>150</b>	<b>11</b>			<b>10</b>	<b>33</b>	<b>202</b>	<b>406</b>	<b>263</b>	<b>143</b>	<b>406</b>
	GAYA	Rurale	289	44		5	8	30	424	800	345	455	800
Urbaine		160	17	5		4	12	140	338	190	148	338	
<b>Total</b>		<b>449</b>	<b>61</b>	<b>5</b>	<b>5</b>	<b>12</b>	<b>42</b>	<b>564</b>	<b>1138</b>	<b>535</b>	<b>603</b>	<b>1138</b>	



REGION	DEPARTEMENT	ZONE	en dur	semi dur	Préfabriquées	Structure évolutive	banco terre stabilisée	Paillotes améliorées	Paillotes ordinaires	Total	Bon/Passable	Mauvais	Total
	LOGA	Rurale	446	31	1	2	7	21	407	915	661	254	915
		Urbaine	19	11					5	35	27	8	35
		<b>Total</b>	<b>465</b>	<b>42</b>	<b>1</b>	<b>2</b>	<b>7</b>	<b>21</b>	<b>412</b>	<b>950</b>	<b>688</b>	<b>262</b>	<b>950</b>
	TIBIRI	Rurale	550	34		5	23	76	514	1202	640	562	1202
		Urbaine	26	3					14	43	32	11	43
		<b>Total</b>	<b>576</b>	<b>37</b>	<b>0</b>	<b>5</b>	<b>23</b>	<b>76</b>	<b>528</b>	<b>1245</b>	<b>672</b>	<b>573</b>	<b>1245</b>
<b>Total Dosso</b>		Rurale	<b>3945</b>	<b>296</b>	<b>49</b>	<b>16</b>	<b>105</b>	<b>588</b>	<b>4066</b>	<b>9065</b>	<b>5008</b>	<b>4057</b>	<b>9065</b>
		Urbaine	<b>1987</b>	<b>158</b>	<b>19</b>	<b>2</b>	<b>76</b>	<b>413</b>	<b>2284</b>	<b>4939</b>	<b>2660</b>	<b>2279</b>	<b>4939</b>
		<b>Total</b>	<b>2019</b>	<b>193</b>	<b>40</b>	<b>14</b>	<b>52</b>	<b>197</b>	<b>1884</b>	<b>4399</b>	<b>2627</b>	<b>1772</b>	<b>4399</b>
MARADI	MARADI VILLE	Urbaine	750	19	76	9	6	42	385	1287	839	448	1287
		<b>Total</b>	<b>750</b>	<b>19</b>	<b>76</b>	<b>9</b>	<b>6</b>	<b>42</b>	<b>385</b>	<b>1287</b>	<b>839</b>	<b>448</b>	<b>1287</b>
	AGUIE	Rurale	375	11	4	13	49	77	387	916	474	442	916
		Urbaine	49	7			8	3	25	92	53	39	92
		<b>Total</b>	<b>424</b>	<b>18</b>	<b>4</b>	<b>13</b>	<b>57</b>	<b>80</b>	<b>412</b>	<b>1008</b>	<b>527</b>	<b>481</b>	<b>1008</b>
	BERMO	Rurale	105	11	1		25	25	64	231	133	98	231
		Urbaine	6				3			9	6	3	9
		<b>Total</b>	<b>111</b>	<b>11</b>	<b>1</b>	<b>0</b>	<b>28</b>	<b>25</b>	<b>64</b>	<b>240</b>	<b>139</b>	<b>101</b>	<b>240</b>
	DAKORO	Rurale	633	40	1	3	269	255	751	1952	1200	752	1952
		Urbaine	62	4	3		2	17	23	111	72	39	111
		<b>Total</b>	<b>695</b>	<b>44</b>	<b>4</b>	<b>3</b>	<b>271</b>	<b>272</b>	<b>774</b>	<b>2063</b>	<b>1272</b>	<b>791</b>	<b>2063</b>
	GAZAOUA	Rurale	157	6		1	19	22	224	429	252	177	429
		Urbaine	29	5				1	17	52	42	10	52
		<b>Total</b>	<b>186</b>	<b>11</b>	<b>0</b>	<b>1</b>	<b>19</b>	<b>23</b>	<b>241</b>	<b>481</b>	<b>294</b>	<b>187</b>	<b>481</b>
	GUIDAN-ROUMDJI	Rurale	759	37	3	10	81	169	1084	2143	1424	719	2143
		Urbaine	31	2			7	10	30	80	45	35	80
		<b>Total</b>	<b>790</b>	<b>39</b>	<b>3</b>	<b>10</b>	<b>88</b>	<b>179</b>	<b>1114</b>	<b>2223</b>	<b>1469</b>	<b>754</b>	<b>2223</b>
	MADAROUNFA	Rurale	566	39	3	39	54	97	962	1760	781	979	1760
Urbaine		36					6	23	65	27	38	65	
<b>Total</b>		<b>602</b>	<b>39</b>	<b>3</b>	<b>39</b>	<b>54</b>	<b>103</b>	<b>985</b>	<b>1825</b>	<b>808</b>	<b>1017</b>	<b>1825</b>	

REGION	DEPARTEMENT	ZONE	en dur	semi dur	Préfabriquées	Structure évolutive	banco terre stabilisée	Pailloles améliorées	Pailloles ordinaires	Total	Bon/Passable	Mauvais	Total
	MAYAHI	Rurale	629	47	2	19	75	143	1050	1965	960	1005	1965
		Urbaine	15	8					24	47	28	19	47
		<b>Total</b>	<b>644</b>	<b>55</b>	<b>2</b>	<b>19</b>	<b>75</b>	<b>143</b>	<b>1074</b>	<b>2012</b>	<b>988</b>	<b>1024</b>	<b>2012</b>
	TESSAOUA	Rurale	538	41	3	9	186	207	565	1549	1141	408	1549
		Urbaine	89	51		5	15	26	38	224	159	65	224
		<b>Total</b>	<b>627</b>	<b>92</b>	<b>3</b>	<b>14</b>	<b>201</b>	<b>233</b>	<b>603</b>	<b>1773</b>	<b>1300</b>	<b>473</b>	<b>1773</b>
<b>Total Maradi</b>		Rurale	<b>3387</b>	<b>221</b>	<b>13</b>	<b>81</b>	<b>709</b>	<b>918</b>	<b>4700</b>	<b>10029</b>	<b>5891</b>	<b>4138</b>	<b>10029</b>
		Urbaine	<b>268</b>	<b>70</b>	<b>3</b>	<b>5</b>	<b>27</b>	<b>60</b>	<b>155</b>	<b>588</b>	<b>379</b>	<b>209</b>	<b>588</b>
		<b>Total</b>	<b>3655</b>	<b>291</b>	<b>16</b>	<b>86</b>	<b>736</b>	<b>978</b>	<b>4855</b>	<b>10617</b>	<b>6270</b>	<b>4347</b>	<b>10617</b>
NIAMEY	NIAMEY VILLE	Urbaine	3930	483	271	21	42	94	390	5231	4810	421	5231
		<b>Total</b>	<b>11867</b>	<b>1157</b>	<b>306</b>	<b>207</b>	<b>1715</b>	<b>2283</b>	<b>10703</b>	<b>28238</b>	<b>18650</b>	<b>9588</b>	<b>28238</b>
TAHOUA	ABALAK	Rurale	333	44	3	17	86	122	107	712	430	282	712
		Urbaine	60	1		3	17	36	13	130	74	56	130
		<b>Total</b>	<b>393</b>	<b>45</b>	<b>3</b>	<b>20</b>	<b>103</b>	<b>158</b>	<b>120</b>	<b>842</b>	<b>504</b>	<b>338</b>	<b>842</b>
	BAGAROUA	Rurale	119	1	4	3	21	195	37	380	242	138	380
		<b>Total</b>	<b>119</b>	<b>1</b>	<b>4</b>	<b>3</b>	<b>21</b>	<b>195</b>	<b>37</b>	<b>380</b>	<b>242</b>	<b>138</b>	<b>380</b>
	BIRNI N'KONNI	Rurale	284	20	9	6	68	206	160	753	414	339	753
		Urbaine	186	11	14		22	28	86	347	235	112	347
		<b>Total</b>	<b>119</b>	<b>1</b>	<b>4</b>	<b>3</b>	<b>21</b>	<b>195</b>	<b>37</b>	<b>1100</b>	<b>119</b>	<b>1</b>	<b>1100</b>
	BOUZA	Rurale	366	21	6	6	206	432	261	1298	939	359	1298
		Urbaine	24	15	4		14	16	7	80	70	10	80
		<b>Total</b>	<b>119</b>	<b>1</b>	<b>4</b>	<b>3</b>	<b>21</b>	<b>195</b>	<b>37</b>	<b>1378</b>	<b>1009</b>	<b>369</b>	<b>1378</b>
	ILLELA	Rurale	447	18		1	39	420	58	983	733	250	983
		Urbaine	57	14			5	54		130	94	36	130
		<b>Total</b>	<b>119</b>	<b>1</b>	<b>4</b>	<b>3</b>	<b>21</b>	<b>195</b>	<b>37</b>	<b>1113</b>	<b>827</b>	<b>286</b>	<b>1113</b>
	KEITA	Rurale	490	13	7	13	88	336	292	1239	914	325	1239
		Urbaine	39	12			1	21	29	102	65	37	102
		<b>Total</b>	<b>119</b>	<b>1</b>	<b>4</b>	<b>3</b>	<b>21</b>	<b>195</b>	<b>37</b>	<b>1341</b>	<b>979</b>	<b>362</b>	<b>1341</b>
	MADAOUA	Rurale	445	45		9	100	489	282	1370	735	635	1370
		Urbaine	105	28			7	79	50	269	179	90	269
		<b>Total</b>	<b>119</b>	<b>1</b>	<b>4</b>	<b>3</b>	<b>21</b>	<b>195</b>	<b>37</b>	<b>1639</b>	<b>914</b>	<b>725</b>	<b>1639</b>
	MALBAZA	Rurale	220	21	1		88	287	86	703	563	140	703
		<b>Total</b>	<b>220</b>	<b>21</b>	<b>1</b>		<b>88</b>	<b>287</b>	<b>86</b>	<b>703</b>	<b>563</b>	<b>140</b>	<b>703</b>
	TAHOUA DEPARTEMENT	Rurale	629	68	2	7	80	652	180	1618	1157	461	1618
		<b>Total</b>	<b>629</b>	<b>68</b>	<b>2</b>	<b>7</b>	<b>80</b>	<b>652</b>	<b>180</b>	<b>1618</b>	<b>1157</b>	<b>461</b>	<b>1618</b>

REGION	DEPARTEMENT	ZONE	en dur	semi dur	Préfabriquées	Structure évolutive	banco terre stabilisée	Pailloles améliorées	Pailloles ordinaires	Total	Bon/Passable	Mauvais	Total	
	TASSARA	Rurale	102				11	8	17	138	110	28	138	
		<b>Total</b>	<b>102</b>				<b>11</b>	<b>8</b>	<b>17</b>	<b>138</b>	<b>110</b>	<b>28</b>	<b>138</b>	
	TCHINTABARADEN	Rurale	169	24	2	1	80	159	31	466	298	168	466	
		Urbaine	89	17			17	34	1	158	119	39	158	
		<b>Total</b>	<b>258</b>	<b>41</b>	<b>2</b>	<b>1</b>	<b>97</b>	<b>193</b>	<b>32</b>	<b>624</b>	<b>417</b>	<b>207</b>	<b>624</b>	
	TILLIA	Rurale	89	7	5	1	12	49	16	179	90	89	179	
		<b>Total</b>	<b>89</b>	<b>7</b>	<b>5</b>	<b>1</b>	<b>12</b>	<b>49</b>	<b>16</b>	<b>179</b>	<b>90</b>	<b>89</b>	<b>179</b>	
	VILLE DE TAHOUA	Rurale	12					15	13	40	29	11	40	
		Urbaine	414	48	49	13	25	168	101	818	639	179	818	
		<b>Total</b>	<b>426</b>	<b>48</b>	<b>49</b>	<b>13</b>	<b>25</b>	<b>183</b>	<b>114</b>	<b>858</b>	<b>668</b>	<b>190</b>	<b>858</b>	
	<b>Total Tahoua</b>		Rurale	<b>1358</b>	<b>112</b>	<b>16</b>	<b>17</b>	<b>251</b>	<b>1453</b>	<b>353</b>	<b>6513</b>	<b>4433</b>	<b>2080</b>	<b>6513</b>
			Urbaine	<b>2456</b>	<b>226</b>	<b>66</b>	<b>44</b>	<b>473</b>	<b>2140</b>	<b>988</b>	<b>6393</b>	<b>4396</b>	<b>1997</b>	<b>6393</b>
<b>Total</b>			<b>1070</b>	<b>133</b>	<b>55</b>	<b>14</b>	<b>161</b>	<b>661</b>	<b>313</b>	<b>2407</b>	<b>1794</b>	<b>613</b>	<b>2407</b>	
TILLABERY	ABALA	Rurale	223	12		6	12	153	49	455	286	169	455	
		Urbaine	3					8		11	11		11	
		<b>Total</b>	<b>226</b>	<b>12</b>	<b>0</b>	<b>6</b>	<b>12</b>	<b>161</b>	<b>49</b>	<b>466</b>	<b>297</b>	<b>169</b>	<b>466</b>	
	AYOROU	Rurale	87	8		1	37	41	34	208	87	121	208	
		Urbaine	19	1			3	4	8	35	19	16	35	
		<b>Total</b>	<b>106</b>	<b>9</b>	<b>0</b>	<b>1</b>	<b>40</b>	<b>45</b>	<b>42</b>	<b>243</b>	<b>106</b>	<b>137</b>	<b>243</b>	
	BALLEYARA	Rurale	203	15	2	2	3	36	329	590	277	313	590	
		<b>Total</b>	<b>203</b>	<b>15</b>	<b>2</b>	<b>2</b>	<b>3</b>	<b>36</b>	<b>329</b>	<b>590</b>	<b>277</b>	<b>313</b>	<b>590</b>	
	BANIBANGOU	Rurale	72	18			4	12	66	33	205	160	45	205
		<b>Total</b>	<b>72</b>	<b>18</b>			<b>4</b>	<b>12</b>	<b>66</b>	<b>33</b>	<b>205</b>	<b>160</b>	<b>45</b>	<b>205</b>
	BANKILARE	Rurale	96	7	4	5	44	173	46	375	155	220	375	
		<b>Total</b>	<b>96</b>	<b>7</b>	<b>4</b>	<b>5</b>	<b>44</b>	<b>173</b>	<b>46</b>	<b>375</b>	<b>155</b>	<b>220</b>	<b>375</b>	
	FILINGUE	Rurale	598	35	1	2	35	241	273	1185	959	226	1185	
		Urbaine	41	4	2		4	16		67	42	25	67	
		<b>Total</b>	<b>639</b>	<b>39</b>	<b>3</b>	<b>2</b>	<b>39</b>	<b>257</b>	<b>273</b>	<b>1252</b>	<b>1001</b>	<b>251</b>	<b>1252</b>	
	GOTHEYE	Rurale	327	36	9	2	178	178	108	838	455	383	838	
		<b>Total</b>	<b>327</b>	<b>36</b>	<b>9</b>	<b>2</b>	<b>178</b>	<b>178</b>	<b>108</b>	<b>838</b>	<b>455</b>	<b>383</b>	<b>838</b>	
	KOLLO	Rurale	933	60	1	4	69	161	1182	2410	1238	1172	2410	
Urbaine		70	10			1	10	27	118	82	36	118		
<b>Total</b>		<b>1003</b>	<b>70</b>	<b>1</b>	<b>4</b>	<b>70</b>	<b>171</b>	<b>1209</b>	<b>2528</b>	<b>1320</b>	<b>1208</b>	<b>2528</b>		

REGION	DEPARTEMENT	ZONE	en dur	semi dur	Préfabriquées	Structure évolutive	banco terre stabilisée	Pailloles améliorées	Pailloles ordinaires	Total	Bon/Passable	Mauvais	Total	
	OUALLAM	Rurale	539	45	5	7	79	364	534	1573	989	584	1573	
		Urbaine	14	2						16	16		16	
		<b>Total</b>	<b>553</b>	<b>47</b>	<b>5</b>	<b>7</b>	<b>79</b>	<b>364</b>	<b>534</b>	<b>1589</b>	<b>1005</b>	<b>584</b>	<b>1589</b>	
	SAY	Rurale	285	41	4	7	21	56	467	881	881	447	434	881
		Urbaine	40							13	53	31	22	53
		<b>Total</b>	<b>325</b>	<b>41</b>	<b>4</b>	<b>7</b>	<b>21</b>	<b>56</b>	<b>480</b>	<b>934</b>	<b>478</b>	<b>456</b>	<b>934</b>	
	TERA	Rurale	482	20	7		158	280	213	1160	1160	642	518	1160
		Urbaine	105	5		1	7	26	27	171	171	129	42	171
		<b>Total</b>	<b>587</b>	<b>25</b>	<b>7</b>	<b>1</b>	<b>165</b>	<b>306</b>	<b>240</b>	<b>1331</b>	<b>771</b>	<b>560</b>	<b>1331</b>	
	TILLABERI	Rurale	596	38	12	9	248	133	216	1252	1252	975	277	1252
		Urbaine	164	14	34	6	12	8	74	312	312	271	41	312
		<b>Total</b>	<b>760</b>	<b>52</b>	<b>46</b>	<b>15</b>	<b>260</b>	<b>141</b>	<b>290</b>	<b>1564</b>	<b>1246</b>	<b>318</b>	<b>1564</b>	
	TORODI	Rurale	251	35		6	29	75	369	765	765	346	419	765
		<b>Total</b>	<b>251</b>	<b>35</b>		<b>6</b>	<b>29</b>	<b>75</b>	<b>369</b>	<b>765</b>	<b>346</b>	<b>419</b>	<b>765</b>	
	<b>Total Tillaberi</b>		Rurale	<b>3596</b>	<b>275</b>	<b>74</b>	<b>36</b>	<b>777</b>	<b>1232</b>	<b>2861</b>	<b>8851</b>	<b>5317</b>	<b>3534</b>	<b>8851</b>
			Urbaine	<b>3725</b>	<b>278</b>	<b>32</b>	<b>35</b>	<b>643</b>	<b>1326</b>	<b>3254</b>	<b>9293</b>	<b>5638</b>	<b>3655</b>	<b>9293</b>
			<b>Total</b>	<b>971</b>	<b>102</b>	<b>43</b>	<b>15</b>	<b>227</b>	<b>297</b>	<b>618</b>	<b>2273</b>	<b>1330</b>	<b>943</b>	<b>2273</b>
	ZINDER	BELBEDJI	Rurale	118	73		6	39	81	147	464	298	166	464
Urbaine			31	3			1		15	50	42	8	50	
<b>Total</b>			<b>149</b>	<b>76</b>	<b>0</b>	<b>6</b>	<b>40</b>	<b>81</b>	<b>162</b>	<b>514</b>	<b>340</b>	<b>174</b>	<b>514</b>	
DAMAGARAM TAKAYA		Rurale	383	30		5	9	66	332	825	825	566	259	825
		Urbaine	19						2	21	21	19	2	21
		<b>Total</b>	<b>402</b>	<b>30</b>	<b>0</b>	<b>5</b>	<b>9</b>	<b>66</b>	<b>334</b>	<b>846</b>	<b>585</b>	<b>261</b>	<b>846</b>	
DUNGASS		Rurale	347	1		10	4	51	593	1006	1006	420	586	1006
		Urbaine	30						25	55	55	30	25	55
		<b>Total</b>	<b>377</b>	<b>1</b>	<b>0</b>	<b>10</b>	<b>4</b>	<b>51</b>	<b>618</b>	<b>1061</b>	<b>450</b>	<b>611</b>	<b>1061</b>	
GOURE		Rurale	532	26	3	3	32	228	628	1452	1452	797	655	1452
		Urbaine	83	17			2	3	34	139	139	109	30	139
		<b>Total</b>	<b>615</b>	<b>43</b>	<b>3</b>	<b>3</b>	<b>34</b>	<b>231</b>	<b>662</b>	<b>1591</b>	<b>906</b>	<b>685</b>	<b>1591</b>	
KANTCHE		Rurale	464	39	2	9	52	88	578	1232	1232	619	613	1232
		Urbaine	108	15			1	4	83	211	211	158	53	211
		<b>Total</b>	<b>572</b>	<b>54</b>	<b>2</b>	<b>9</b>	<b>53</b>	<b>92</b>	<b>661</b>	<b>1443</b>	<b>777</b>	<b>666</b>	<b>1443</b>	

REGION	DEPARTEMENT	ZONE	en dur	semi dur	Préfabriquées	Structure évolutive	banco terre stabilisée	Paillotes améliorées	Paillotes ordinaires	Total	Bon/Passable	Mauvais	Total
	MAGARIA	Rurale	649	33	1	6	15	120	935	1759	929	830	1759
		Urbaine	212	1			3	6	129	351	320	31	351
		<b>Total</b>	<b>861</b>	<b>34</b>	<b>1</b>	<b>6</b>	<b>18</b>	<b>126</b>	<b>1064</b>	<b>2110</b>	<b>1249</b>	<b>861</b>	<b>2110</b>
	MIRRIAH	Rurale	586	58		15	22	220	872	1773	756	1017	1773
		Urbaine	73	6			3	9	45	136	96	40	136
		<b>Total</b>	<b>659</b>	<b>64</b>	<b>0</b>	<b>15</b>	<b>25</b>	<b>229</b>	<b>917</b>	<b>1909</b>	<b>852</b>	<b>1057</b>	<b>1909</b>
	TAKEITA	Rurale	245	24		5	46	178	382	880	464	416	880
		Urbaine	16	2			3		16	37	21	16	37
		<b>Total</b>	<b>261</b>	<b>26</b>	<b>0</b>	<b>5</b>	<b>49</b>	<b>178</b>	<b>398</b>	<b>917</b>	<b>485</b>	<b>432</b>	<b>917</b>
	TANOUT	Rurale	500	57	5	10	353	216	366	1507	1032	475	1507
		Urbaine	64	11	2	2	12	10	17	118	107	11	118
		<b>Total</b>	<b>564</b>	<b>68</b>	<b>7</b>	<b>12</b>	<b>365</b>	<b>226</b>	<b>383</b>	<b>1625</b>	<b>1139</b>	<b>486</b>	<b>1625</b>
	TESKER	Rurale	124		5	2	2	24	318	475	202	273	475
		Urbaine	14	13					2	29	27	2	29
		<b>Total</b>	<b>138</b>	<b>13</b>	<b>5</b>	<b>2</b>	<b>2</b>	<b>26</b>	<b>318</b>	<b>504</b>	<b>229</b>	<b>275</b>	<b>504</b>
	VILLE DE ZINDER	Rurale	134	12		2	13	60	90	311	158	153	311
		Urbaine	732	213	84	8	63	122	136	1358	1164	194	1358
		<b>Total</b>	<b>866</b>	<b>225</b>	<b>84</b>	<b>10</b>	<b>76</b>	<b>182</b>	<b>226</b>	<b>1669</b>	<b>1322</b>	<b>347</b>	<b>1669</b>
	<b>Total Zinder</b>	Rurale	<b>2702</b>	<b>223</b>	<b>13</b>	<b>49</b>	<b>503</b>	<b>906</b>	<b>3541</b>	<b>7937</b>	<b>4160</b>	<b>3777</b>	<b>7937</b>
		Urbaine	<b>1219</b>	<b>261</b>	<b>86</b>	<b>10</b>	<b>85</b>	<b>153</b>	<b>426</b>	<b>2240</b>	<b>1893</b>	<b>347</b>	<b>2240</b>
		<b>Total</b>	<b>3921</b>	<b>484</b>	<b>99</b>	<b>59</b>	<b>588</b>	<b>1059</b>	<b>3967</b>	<b>10177</b>	<b>6053</b>	<b>4124</b>	<b>10177</b>
<b>Ensemble Pays</b>	Rurale	<b>22014</b>	<b>1692</b>	<b>264</b>	<b>325</b>	<b>3418</b>	<b>8467</b>	<b>21267</b>	<b>57447</b>	<b>33978</b>	<b>23469</b>	<b>57447</b>	
	Urbaine	<b>9697</b>	<b>1325</b>	<b>643</b>	<b>120</b>	<b>362</b>	<b>980</b>	<b>2426</b>	<b>15553</b>	<b>12592</b>	<b>2961</b>	<b>15553</b>	
	<b>Total</b>	<b>31711</b>	<b>3017</b>	<b>907</b>	<b>445</b>	<b>3780</b>	<b>9447</b>	<b>23693</b>	<b>73000</b>	<b>46570</b>	<b>26430</b>	<b>73000</b>	

## V.1.3 REPARTITION DES LOCAUX PAR ORIGINE DE FINANCEMENT

### V.1.3.1 PUBLIC + PRIVE + COMMUNAUTAIRE

REGION	DEPARTEMENT	Etat	Collectivités locale	CGDES/APE	ONG/PTF	Indéterminé	Total
AGADEZ	ADERBISANAT	149	9	108	16		282
	AGADEZ VILLE	406	26	102	170	26	730
	ARLIT	328	40	92	85	44	589
	BILMA	121	12	26	6		165
	IFEROUANE	109	11	25	39	6	190
	INGALL	198	19	80	44	4	345
	TCHIROZERINE	277	26	128	238	154	823
	<b>Total Agadez</b>	<b>1588</b>	<b>143</b>	<b>561</b>	<b>598</b>	<b>234</b>	<b>3124</b>
DIFFA	BOSSO			3	94		97
	DIFFA	340	22	264	77	41	744
	GOUDOUMARIA	217	58	345	15	4	639
	MAINE SOROA	295	65	492	42	86	980
	N'GOURTI	26	3	50	39	135	253
	N'GUIGMI	244	16	32	9	50	351
	<b>Total Diffa</b>	<b>1122</b>	<b>164</b>	<b>1186</b>	<b>276</b>	<b>316</b>	<b>3064</b>
DOSSO	BOBOYE	383	63	627	263	35	1371
	DIOUNDIOU	222	18	327	39	10	616
	DOGONDOUTCHI	501	65	889	153	30	1638
	DOSSO	814	102	1152	436	19	2523
	FALMEY	99	18	232	56	1	406
	GAYA	409	48	572	102	7	1138
	LOGA	228	48	271	59	344	950
	TIBIRI	413	53	594	150	35	1245
<b>Total Dosso</b>	<b>3069</b>	<b>415</b>	<b>4664</b>	<b>1258</b>	<b>481</b>	<b>9887</b>	
MARADI	MARADI VILLE	652	31	430	165	9	1287
	AGUIE	373	45	469	89	32	1008
	BERMO	101		104	25	10	240
	DAKORO	511	86	1194	212	60	2063
	GAZAOUA	171	13	248	42	7	481
	GUIDAN-ROUMDJI	390	100	958	150	625	2223
	MADAROUNFA	455	68	1072	222	8	1825
	MAYAHI	559	65	1183	176	29	2012
	TESSAOUA	553	62	851	169	138	1773
<b>Total Maradi</b>	<b>3765</b>	<b>470</b>	<b>6509</b>	<b>1250</b>	<b>918</b>	<b>12912</b>	
NIAMEY	NIAMEY VILLE	3176	426	389	1069	171	5231
	<b>Total Niamey</b>	<b>3176</b>	<b>426</b>	<b>389</b>	<b>1069</b>	<b>171</b>	<b>5231</b>
TAHOUA	ABALAK	281	59	374	128		842
	BAGAROUA	76	22	239	28	15	380
	BIRNI N'KONNI	353	69	534	123	21	1100
	BOUZA	366	74	889	35	14	1378
	ILLELA	348	57	543	142	23	1113
	KEITA	371	110	658	122	80	1341
	MADAOUA	543	212	828	30	26	1639
	MALBAZA	175	22	466	26	14	703
	TAHOUA DEPARTEMENT	481	64	875	177	21	1618
	TASSARA	50		30	32	26	138
	TCHINTABARADEN	209	24	318	50	23	624
	TILLIA	54	4	83	38		179
	VILLE DE TAHOUA	446	29	305	66	12	858
	<b>Total Tahoua</b>	<b>3753</b>	<b>746</b>	<b>6142</b>	<b>997</b>	<b>275</b>	<b>11913</b>

REGION	DEPARTEMENT	Etat	Collectivités locale	CGDES/APE	ONG/PTF	Indéterminé	Total
TILLABERY	ABALA	144	5	219	98		466
	AYOROU	82	6	133	18	4	243
	BALLEYARA	113	31	347	92	7	590
	BANIBANGOU	41	6	133	22	3	205
	BANKILARE	62	9	254	50		375
	FILINGUE	353	38	607	252	2	1252
	GOTHEYE	220	41	462	114	1	838
	KOLLO	865	120	1239	241	63	2528
	OUALLAM	337	56	784	79	333	1589
	SAY	221	38	512	135	28	934
	TERA	906	151	170	57	47	1331
	TILLABERI	749	82	577	120	36	1564
	TORODI	194	69	390	94	18	765
	<b>Total Tillabery</b>	<b>4287</b>	<b>652</b>	<b>5827</b>	<b>1372</b>	<b>542</b>	<b>12680</b>
ZINDER	BELBEDJI	140	24	267	45	38	514
	DAMAGARAM TAKAYA	230	58	398	151	9	846
	DUNGASS	337	57	586	47	34	1061
	GOURE	486	79	851	128	47	1591
	KANTCHE	443	47	744	148	61	1443
	MAGARIA	586	85	1306	104	29	2110
	MIRRIAH	553	100	1064	163	29	1909
	TAKEITA	231	58	568	53	7	917
	TANOUT	466	67	791	63	238	1625
	TESKER	115	57	266	6	60	504
	VILLE DE ZINDER	974	25	436	209	25	1669
	<b>Total Zinder</b>	<b>4561</b>	<b>657</b>	<b>7277</b>	<b>1117</b>	<b>577</b>	<b>14189</b>
<b>Ensemble Pays</b>	<b>25321</b>	<b>3673</b>	<b>32555</b>	<b>7937</b>	<b>3514</b>	<b>73000</b>	

## V.1.3.2 PUBLIC + COMMUNAUTAIRE

REGION	DEPARTEMENT	Etat	Collectivités locale	CGDES/APE	ONG/PTF	Indéterminé	Total
AGADEZ	ADERBISANAT	149	9	108	16		282
	AGADEZ VILLE	400	26	96	132	26	680
	ARLIT	324	40	67	67	43	541
	BILMA	121	12	26	6		165
	IFEROUANE	109	11	25	39	6	190
	INGALL	198	19	80	44	4	345
	TCHIROZERINE	271	26	128	238	152	815
	<b>Total Agadez</b>	<b>1572</b>	<b>143</b>	<b>530</b>	<b>542</b>	<b>231</b>	<b>3018</b>
DIFFA	BOSSO			3	94		97
	DIFFA	328	22	264	65	41	720
	GOUDOUMARIA	217	58	345	15	4	639
	MAINE SOROA	295	65	492	42	86	980
	N'GOURTI	26	3	50	39	135	253
	N'GUIGMI	244	16	32	9	50	351
	<b>Total Diffa</b>	<b>1110</b>	<b>164</b>	<b>1186</b>	<b>264</b>	<b>316</b>	<b>3040</b>
DOSSO	BOBOYE	383	63	627	253	35	1361
	DIOUNDIOU	222	18	327	39	10	616
	DOGONDOUTCHI	501	65	889	140	30	1625
	DOSSO	739	102	1152	426	19	2438
	FALMEY	99	18	232	56	1	406
	GAYA	403	48	568	86	5	1110
	LOGA	228	48	271	59	344	950
	TIBIRI	413	53	594	144	35	1239
	<b>Total Dosso</b>	<b>2988</b>	<b>415</b>	<b>4660</b>	<b>1203</b>	<b>479</b>	<b>9745</b>
MARADI	MARADI VILLE	604	25	424	67	9	1129
	AGUIE	373	45	463	83	32	996
	BERMO	101		104	25	10	240
	DAKORO	511	86	1194	212	60	2063
	GAZAOUA	171	13	248	42	7	481
	GUIDAN-ROUMDJI	390	100	958	149	612	2209
	MADAROUNFA	455	68	1072	222	8	1825
	MAYAHI	559	65	1183	176	29	2012
	TESSAOUA	547	62	851	165	138	1763
	<b>Total Maradi</b>	<b>3711</b>	<b>464</b>	<b>6497</b>	<b>1141</b>	<b>905</b>	<b>12718</b>
NIAMEY	NIAMEY VILLE	3176	426	389	1069	171	5231
	<b>Total Niamey</b>	<b>3176</b>	<b>426</b>	<b>389</b>	<b>1069</b>	<b>171</b>	<b>5231</b>
TAHOUA	ABALAK	281	59	374	122		836
	BAGAROUA	76	22	239	28	15	380
	BIRNI N'KONNI	348	69	527	107	15	1066
	BOUZA	366	74	889	35	14	1378
	ILLELA	348	57	543	142	23	1113
	KEITA	367	110	654	122	80	1333
	MADAOUA	532	212	826	30	26	1626
	MALBAZA	175	22	458	26	14	695



REGION	DEPARTEMENT	Etat	Collectivités locale	CGDES/APE	ONG/PTF	Indéterminé	Total
	TAHOUA DEPARTEMENT	481	64	875	177	21	1618
	TASSARA	50		30	32	26	138
	TCHINTABARADEN	204	24	317	50	23	618
	TILLIA	54	4	83	38		179
	VILLE DE TAHOUA	400	28	303	43	12	786
	<b>Total Tahoua</b>	<b>3682</b>	<b>745</b>	<b>6118</b>	<b>952</b>	<b>269</b>	<b>11766</b>
TILLABERY	ABALA	144	5	218	98		465
	AYOROU	79	6	130	12	4	231
	BALLEYARA	113	31	347	92	7	590
	BANIBANGOU	41	6	133	22	3	205
	BANKILARE	62	9	254	50		375
	FILINGUE	353	38	607	252	2	1252
	GOTHEYE	220	41	462	114	1	838
	KOLLO	856	117	1233	235	63	2504
	OUALLAM	337	56	784	79	333	1589
	SAY	221	38	512	117	28	916
	TERA	902	151	170	57	47	1327
	TILLABERI	749	82	577	114	36	1558
TORODI	194	69	390	88	18	759	
<b>Total Tillabery</b>	<b>4271</b>	<b>649</b>	<b>5817</b>	<b>1330</b>	<b>542</b>	<b>12609</b>	
ZINDER	BELBEDJI	140	24	267	45	38	514
	DAMAGARAM TAKAYA	230	58	398	151	9	846
	DUNGASS	337	57	586	47	34	1061
	GOURE	486	79	843	128	47	1583
	KANTCHE	441	47	744	148	61	1441
	MAGARIA	586	85	1306	104	29	2110
	MIRRIAH	553	100	1064	163	29	1909
	TAKEITA	231	58	568	53	7	917
	TANOUT	466	67	791	63	238	1625
	TESKER	115	57	266	6	60	504
	VILLE DE ZINDER	916	25	430	127	25	1523
<b>Total Zinder</b>	<b>4501</b>	<b>657</b>	<b>7263</b>	<b>1035</b>	<b>577</b>	<b>14033</b>	
<b>Ensemble Pays</b>	<b>25011</b>	<b>3663</b>	<b>32460</b>	<b>7536</b>	<b>3490</b>	<b>72160</b>	

## V.1.3.3 MEDERSA

REGION	DEPARTEMENT	Etat	Collectivités locales	CGDES/APE	ONG/PTF	Indéterminé	Total
AGADEZ	ADERBISANAT	41		13	7		61
	AGADEZ VILLE	76	6	44	29	12	167
	ARLIT	32	13	2	3	1	51
	BILMA	17		2	3		22
	IFEROUANE	6	4	7	2	1	20
	INGALL	17		7			24
	TCHIROZERINE	54	12	27	35	11	139
	<b>Total Agadez</b>	<b>243</b>	<b>35</b>	<b>102</b>	<b>79</b>	<b>25</b>	<b>484</b>
DIFFA	BOSSO			1	3		4
	DIFFA	42	10	41	38	31	162
	GOUDOU MARIA	27	41	37			105
	MAINE SOROA	48	23	142	7	9	229
	N'GOURTI	1	3	6			10
	N'GUIGMI	44	14	22	9	3	92
	<b>Total Diffa</b>	<b>162</b>	<b>91</b>	<b>249</b>	<b>57</b>	<b>43</b>	<b>602</b>
DOSSO	BOBOYE	65	24	181	42	21	333
	DIOUNDIYOU	1		10	6		17
	DOGONDOUTCHI	20	4	106	22		152
	DOSSO	87	25	183	31	6	332
	FALMEY	16	7	44	5		72
	GAYA	25		48	18		91
	LOGA	25	2	51	17		95
	TIBIRI	13		82	12		107
	<b>Total Dosso</b>	<b>252</b>	<b>62</b>	<b>705</b>	<b>153</b>	<b>27</b>	<b>1199</b>
MARADI	MARADI VILLE	70	9	96	43	9	227
	AGUIE	42		37	6	5	90
	BERMO	3		6			9
	DAKORO	32	6	84	6	7	135
	GAZAOUA	21		20			41
	GUIDAN-ROUMDJI	29		154	10		193
	MADAROUNFA	33		150	15		198
	MAYAHI	49		68		5	122
	TESSAOUA	145		78	7	16	246
	<b>Total Maradi</b>	<b>424</b>	<b>15</b>	<b>693</b>	<b>87</b>	<b>42</b>	<b>1261</b>
NIAMEY	NIAMEY VILLE	472	67	61	352	14	966
	<b>Total Niamey</b>	<b>472</b>	<b>67</b>	<b>61</b>	<b>352</b>	<b>14</b>	<b>966</b>
TAHOUA	ABALAK	29	6	26	2		63
	BAGAROUA	7		2			9
	BIRNI N'KONNI	71		107	47	2	227
	BOUZA	24	9	141	4		178
	ILLELA	19	2	89	8	4	122
	KEITA	30	18	81	11		140
	MADAOUA	12	30	115	12	1	170
	MALBAZA	11	4	76	6		97
	TAHOUA DEPARTEMENT	53	17	155	24		249
	TASSARA	11		6	3		20

REGION	DEPARTEMENT	Etat	Collectivités locale	CGDES/APE	ONG/PTF	Indéterminé	Total
	TCHINTABARADEN	26		33			59
	TILLIA	15		6			21
	VILLE DE TAHOUA	58	3	106	31		198
	<b>Total Tahoua</b>	<b>366</b>	<b>89</b>	<b>943</b>	<b>148</b>	<b>7</b>	<b>1553</b>
TILLABERY	ABALA	5		26	11		42
	AYOROU	12	2	11	7		32
	BALLEYARA	4	8	61			73
	BANIBANGOU			3			3
	BANKILARE	3		23	15		41
	FILINGUE	24	7	160			191
	GOTHEYE	31	12	57	31		131
	KOLLO	125	27	318	47	12	529
	OUALLAM	14	3	91	10		118
	SAY	43		91	34	9	177
	TERA	40	2	114	20		176
	TILLABERI	79	16	265	74		434
	TORODI	9	3	33	10		55
<b>Total Tillabery</b>	<b>389</b>	<b>80</b>	<b>1253</b>	<b>259</b>	<b>21</b>	<b>2002</b>	
ZINDER	BELBEDJI					37	37
	DAMAGARAM						
	TAKAYA	10	6	27	4		47
	DUNGASS	19	9	43	7	2	80
	GOURE	60	8	154	25	41	288
	KANTCHE	36	15	117	37	2	207
	MAGARIA	75	20	239	13	4	351
	MIRRIAH	67	17	177	5	1	267
	TAKEITA	18	11	36	11	3	79
	TANOUT		6	11		202	219
	TESKER	4		10	6	13	33
VILLE DE ZINDER	170	5	64	57	14	310	
<b>Total Zinder</b>	<b>459</b>	<b>97</b>	<b>878</b>	<b>165</b>	<b>319</b>	<b>1918</b>	
<b>Ensemble Pays</b>		<b>2767</b>	<b>536</b>	<b>4884</b>	<b>1300</b>	<b>498</b>	<b>9985</b>

## VI. DOCUMENTS PEDAGOGIQUES MIS A LA DISPOSITION DES MAITRES

## VI.1 PUBLIC + PRIVE + COMMUNAUTAIRE

DREP	MATIERE	CI	CP	CE1	CE2	CM1	CM2	Ensemble
AGADEZ	Grammaire			168	156	158	126	608
	Grammaire-Conjugaison-Ortho			540		483		1023
	Lecture	721	685	703	623	600	537	3869
	Maths	680	680	748	684	574	581	3947
	<b>Total AGADEZ</b>	<b>1401</b>	<b>1365</b>	<b>2159</b>	<b>1463</b>	<b>1815</b>	<b>1244</b>	<b>9447</b>
DIFFA	Grammaire			209	193	162	158	722
	Grammaire-Conjugaison-Ortho			649		611		1260
	Lecture	823	719	646	521	434	401	3544
	Maths	858	635	695	619	508	439	3754
	<b>Total DIFFA</b>	<b>1681</b>	<b>1354</b>	<b>2199</b>	<b>1333</b>	<b>1715</b>	<b>998</b>	<b>9280</b>
DOSSO	Grammaire			743	619	583	604	2549
	Grammaire-Conjugaison-Ortho			2540		2421		4961
	Lecture	126409	4024	4298	3231	3090	3005	144057
	Maths	4041	3310	4354	3455	3249	3393	21802
	<b>Total DOSSO</b>	<b>130450</b>	<b>7334</b>	<b>11935</b>	<b>7305</b>	<b>9343</b>	<b>7002</b>	<b>173369</b>
MARADI	Grammaire			731	652	708	777	2868
	Grammaire-Conjugaison-Ortho			3747		3227		6974
	Lecture	4371	3923	3854	3566	3272	3430	22416
	Maths	4124	3803	4959	4304	3568	3948	24706
	<b>Total MARADI</b>	<b>8495</b>	<b>7726</b>	<b>13291</b>	<b>8522</b>	<b>10775</b>	<b>8155</b>	<b>56964</b>
NIAMEY	Grammaire			493	441	391	400	1725
	Grammaire-Conjugaison-Ortho			1082		934		2016
	Lecture	1071	1100	1166	1084	1037	1008	6466
	Maths	991	953	1301	1156	1078	1148	6627
	<b>Total NIAMEY</b>	<b>2062</b>	<b>2053</b>	<b>4042</b>	<b>2681</b>	<b>3440</b>	<b>2556</b>	<b>16834</b>
TAHOUA	Grammaire			905	691	610	532	2738
	Grammaire-Conjugaison-Ortho			3230		2661		5891
	Lecture	3715	3219	3029	2989	2678	2636	18266
	Maths	3081	2902	3687	3392	3066	2988	19116
	<b>Total TAHOUA</b>	<b>6796</b>	<b>6121</b>	<b>10851</b>	<b>7072</b>	<b>9015</b>	<b>6156</b>	<b>46011</b>
TILLABERY	Grammaire			1036	935	826	899	3696
	Grammaire-Conjugaison-Ortho			4632		3841		8473
	Lecture	4369	3860	7865	3594	3148	3037	25873
	Maths	3743	3370	4153	3799	3408	7462	25935
	<b>Total TILLABERY</b>	<b>8112</b>	<b>7230</b>	<b>17686</b>	<b>8328</b>	<b>11223</b>	<b>11398</b>	<b>63977</b>
ZINDER	Grammaire			947	835	735	771	3288
	Grammaire-Conjugaison-Ortho	1	1	3836	1	2988	1	6828
	Lecture	3184	3030	2800	2536	2421	2382	16353
	Maths	214911	2530	3190	2937	2508	2574	228650
	<b>Total ZINDER</b>	<b>218096</b>	<b>5561</b>	<b>10773</b>	<b>6309</b>	<b>8652</b>	<b>5728</b>	<b>255119</b>
Ensemble Pays	Grammaire	0	0	5232	4522	4173	4267	18194
	Grammaire-Conjugaison-Ortho	1	1	20256	1	17166	1	37426
	Lecture	144663	20560	24361	18144	16680	16436	240844
	Maths	232429	18183	23087	20346	17959	22533	334537
	<b>Total Général</b>	<b>377093</b>	<b>38744</b>	<b>72936</b>	<b>43013</b>	<b>55978</b>	<b>43237</b>	<b>631001</b>

## VI.2 PUBLIC + COMMUNAUTAIRE

DREP	MATIERE	CI	CP	CE1	CE2	CM1	CM2	Ensemble
AGADEZ	Grammaire			151	140	146	111	548
	Grammaire-Conjugaison-Ortho			522		465		987
	Lecture	693	657	674	600	580	512	3716
	Maths	653	656	724	658	558	551	3800
	<b>Total AGADEZ</b>	<b>1346</b>	<b>1313</b>	<b>2071</b>	<b>1398</b>	<b>1749</b>	<b>1174</b>	<b>9051</b>
DIFFA	Grammaire			208	190	158	153	709
	Grammaire-Conjugaison-Ortho			644		606		1250
	Lecture	809	706	637	514	429	395	3490
	Maths	844	621	683	601	495	426	3670
	<b>Total DIFFA</b>	<b>1653</b>	<b>1327</b>	<b>2172</b>	<b>1305</b>	<b>1688</b>	<b>974</b>	<b>9119</b>
DOSSO	Grammaire			730	604	572	586	2492
	Grammaire-Conjugaison-Ortho			2522		2405		4927
	Lecture	126378	3989	4272	3206	3066	2982	143893
	Maths	4013	3285	4327	3433	3226	3368	21652
	<b>Total DOSSO</b>	<b>130391</b>	<b>7274</b>	<b>11851</b>	<b>7243</b>	<b>9269</b>	<b>6936</b>	<b>172964</b>
MARADI	Grammaire			706	625	676	749	2756
	Grammaire-Conjugaison-Ortho			3722		3205		6927
	Lecture	4303	3883	3811	3528	3231	3391	22147
	Maths	4084	3765	4911	4263	3522	3904	24449
	<b>Total MARADI</b>	<b>8387</b>	<b>7648</b>	<b>13150</b>	<b>8416</b>	<b>10634</b>	<b>8044</b>	<b>56279</b>
NIAMEY	Grammaire			352	294	252	251	1149
	Grammaire-Conjugaison-Ortho			891		776		1667
	Lecture	812	853	888	838	809	786	4986
	Maths	768	738	1052	928	856	916	5258
	<b>Total NIAMEY</b>	<b>1580</b>	<b>1591</b>	<b>3183</b>	<b>2060</b>	<b>2693</b>	<b>1953</b>	<b>13060</b>
TAHOUA	Grammaire			887	672	594	513	2666
	Grammaire-Conjugaison-Ortho			3167		2641		5808
	Lecture	3663	3184	2993	2951	2645	2606	18042
	Maths	3052	2874	3650	3359	3032	2963	18930
	<b>Total TAHOUA</b>	<b>6715</b>	<b>6058</b>	<b>10697</b>	<b>6982</b>	<b>8912</b>	<b>6082</b>	<b>45446</b>
TILLABERY	Grammaire			1033	933	822	894	3682
	Grammaire-Conjugaison-Ortho			4624		3835		8459
	Lecture	4330	3836	7851	3583	3137	3028	25765
	Maths	3734	3361	4140	3786	3396	7451	25868
	<b>Total TILLABERY</b>	<b>8064</b>	<b>7197</b>	<b>17648</b>	<b>8302</b>	<b>11190</b>	<b>11373</b>	<b>63774</b>
ZINDER	Grammaire			929	817	717	750	3213
	Grammaire-Conjugaison-Ortho	1	1	3809	1	2967	1	6780
	Lecture	3149	2993	2767	2504	2390	2349	16152
	Maths	214881	2500	3157	2903	2476	2539	228456
	<b>Total ZINDER</b>	<b>218031</b>	<b>5494</b>	<b>10662</b>	<b>6225</b>	<b>8550</b>	<b>5639</b>	<b>254601</b>
Ensemble Pays	<b>Grammaire</b>	<b>0</b>	<b>0</b>	<b>4996</b>	<b>4275</b>	<b>3937</b>	<b>4007</b>	<b>17215</b>
	<b>Grammaire-Conjugaison-Ortho</b>	<b>1</b>	<b>1</b>	<b>19901</b>	<b>1</b>	<b>16900</b>	<b>1</b>	<b>36805</b>
	<b>Lecture</b>	<b>144137</b>	<b>20101</b>	<b>23893</b>	<b>17724</b>	<b>16287</b>	<b>16049</b>	<b>238191</b>
	<b>Maths</b>	<b>232029</b>	<b>17800</b>	<b>22644</b>	<b>19931</b>	<b>17561</b>	<b>22118</b>	<b>332083</b>
	<b>Total Général</b>	<b>376167</b>	<b>37902</b>	<b>71434</b>	<b>41931</b>	<b>54685</b>	<b>42175</b>	<b>624294</b>

## VI.3 MEDERSA

DREP	MATIERE	CI	CP	CE1	CE2	CM1	CM2	Ensemble
AGADEZ	Grammaire			27	24	27	21	99
	Grammaire-Conjugaison-Ortho			53		49		102
	Lecture	103	95	88	79	84	71	520
	Maths	100	84	113	85	73	76	531
	<b>Total AGADEZ</b>	<b>203</b>	<b>179</b>	<b>281</b>	<b>188</b>	<b>233</b>	<b>168</b>	<b>1252</b>
DIFFA	Grammaire			62	26	38	38	164
	Grammaire-Conjugaison-Ortho			98		94		192
	Lecture	208	160	197	95	90	101	851
	Maths	232	127	148	120	80	73	780
	<b>Total DIFFA</b>	<b>440</b>	<b>287</b>	<b>505</b>	<b>241</b>	<b>302</b>	<b>212</b>	<b>1987</b>
DOSSO	Grammaire			169	135	112	115	531
	Grammaire-Conjugaison-Ortho			339		330		669
	Lecture	668	667	757	332	284	248	2956
	Maths	622	558	542	244	219	240	2425
	<b>Total DOSSO</b>	<b>1290</b>	<b>1225</b>	<b>1807</b>	<b>711</b>	<b>945</b>	<b>603</b>	<b>6581</b>
MARADI	Grammaire			110	114	70	50	344
	Grammaire-Conjugaison-Ortho			392		267		659
	Lecture	372	266	272	211	207	216	1544
	Maths	448	297	368	316	191	225	1845
	<b>Total MARADI</b>	<b>820</b>	<b>563</b>	<b>1142</b>	<b>641</b>	<b>735</b>	<b>491</b>	<b>4392</b>
NIAMEY	Grammaire			93	72	68	70	303
	Grammaire-Conjugaison-Ortho			156		132		288
	Lecture	207	219	225	175	173	179	1178
	Maths	212	176	187	167	156	186	1084
	<b>Total NIAMEY</b>	<b>419</b>	<b>395</b>	<b>661</b>	<b>414</b>	<b>529</b>	<b>435</b>	<b>2853</b>
TAHOUA	Grammaire			97	79	115	56	347
	Grammaire-Conjugaison-Ortho			474		374		848
	Lecture	339	281	280	252	225	184	1561
	Maths	383	442	305	231	218	204	1783
	<b>Total TAHOUA</b>	<b>722</b>	<b>723</b>	<b>1156</b>	<b>562</b>	<b>932</b>	<b>444</b>	<b>4539</b>
TILLABERY	Grammaire			225	203	209	210	847
	Grammaire-Conjugaison-Ortho			640		523		1163
	Lecture	424	376	377	359	267	255	2058
	Maths	425	340	348	331	287	293	2024
	<b>Total TILLABERY</b>	<b>849</b>	<b>716</b>	<b>1590</b>	<b>893</b>	<b>1286</b>	<b>758</b>	<b>6092</b>
ZINDER	Grammaire			195	163	128	142	628
	Grammaire-Conjugaison-Ortho			385		314		699
	Lecture	402	381	348	255	193	222	1801
	Maths	322	252	314	290	257	237	1672
	<b>Total ZINDER</b>	<b>724</b>	<b>633</b>	<b>1242</b>	<b>708</b>	<b>892</b>	<b>601</b>	<b>4800</b>
<b>Ensemble Pays</b>	<b>Grammaire</b>	<b>0</b>	<b>0</b>	<b>978</b>	<b>816</b>	<b>767</b>	<b>702</b>	<b>3263</b>
	<b>Grammaire-Conjugaison-Ortho</b>	<b>0</b>	<b>0</b>	<b>2537</b>	<b>0</b>	<b>2083</b>	<b>0</b>	<b>4620</b>
	<b>Lecture</b>	<b>2723</b>	<b>2445</b>	<b>2544</b>	<b>1758</b>	<b>1523</b>	<b>1476</b>	<b>12469</b>
	<b>Maths</b>	<b>2744</b>	<b>2276</b>	<b>2325</b>	<b>1784</b>	<b>1481</b>	<b>1534</b>	<b>12144</b>
	<b>Total Général</b>	<b>5467</b>	<b>4721</b>	<b>8384</b>	<b>4358</b>	<b>5854</b>	<b>3712</b>	<b>32496</b>

## VII. MANUELS DES ELEVES

## VII.1 PUBLIC + PRIVE + COMMUNAUTAIRE

DREP	MATIERE_ELEVE	CI	CP	CE1	CE2	CM1	CM2	Total Général
AGADEZ	Lecture	5608	4298	3796	3742	3746	3340	24530
	Maths	2326	2806	10713	7985	7294	4535	35659
	<b>Total AGADEZ</b>	<b>7934</b>	<b>7104</b>	<b>14509</b>	<b>11727</b>	<b>11040</b>	<b>7875</b>	<b>60189</b>
DIFFA	Lecture	7271	4941	2877	2702	2292	2022	22105
	Maths	5490	7392	5863	5509	4276	2837	31367
	<b>Total DIFFA</b>	<b>12761</b>	<b>12333</b>	<b>8740</b>	<b>8211</b>	<b>6568</b>	<b>4859</b>	<b>53472</b>
DOSSO	Lecture	91008	68266	68657	30553	26500	26075	311059
	Maths	58285	37917	62362	47694	32768	28638	267664
	<b>Total DOSSO</b>	<b>149293</b>	<b>106183</b>	<b>131019</b>	<b>78247</b>	<b>59268</b>	<b>54713</b>	<b>578723</b>
MARADI	Lecture	54914	40305	37488	31355	27620	28276	219958
	Maths	28070	32386	88442	66093	52799	38666	306456
	<b>Total MARADI</b>	<b>82984</b>	<b>72691</b>	<b>125930</b>	<b>97448</b>	<b>80419</b>	<b>66942</b>	<b>526414</b>
NIAMEY	Lecture	16095	9264	9795	8491	9458	9594	62697
	Maths	4914	4246	20927	29498	15766	12583	87934
	<b>Total NIAMEY</b>	<b>21009</b>	<b>13510</b>	<b>30722</b>	<b>37989</b>	<b>25224</b>	<b>22177</b>	<b>150631</b>
TAHOUA	Lecture	54064	38364	33204	31337	26291	23694	206954
	Maths	21534	19641	77189	61134	49281	32458	261237
	<b>Total TAHOUA</b>	<b>75598</b>	<b>58005</b>	<b>110393</b>	<b>92471</b>	<b>75572</b>	<b>56152</b>	<b>468191</b>
TILLABERY	Lecture	55455	42418	39046	35617	33920	25491	231947
	Maths	41835	35662	62311	55693	46286	33191	274978
	<b>Total TILLABERY</b>	<b>97290</b>	<b>78080</b>	<b>101357</b>	<b>91310</b>	<b>80206</b>	<b>58682</b>	<b>506925</b>
ZINDER	Lecture	44568	32515	28090	23295	22610	19623	170701
	Maths	23906	22957	60325	47866	40732	26973	222759
	<b>Total ZINDER</b>	<b>68474</b>	<b>55472</b>	<b>88415</b>	<b>71161</b>	<b>63342</b>	<b>46596</b>	<b>393460</b>
<b>Ensemble Pays</b>	<b>Lecture</b>	<b>328 983</b>	<b>240 371</b>	<b>222 953</b>	<b>167 092</b>	<b>152 437</b>	<b>138 115</b>	<b>1 249 951</b>
	<b>Maths</b>	<b>186 360</b>	<b>163 007</b>	<b>388 132</b>	<b>321 472</b>	<b>249 202</b>	<b>179 881</b>	<b>1 488 054</b>
	<b>Total Général</b>	<b>515 343</b>	<b>403 378</b>	<b>611 085</b>	<b>488 564</b>	<b>401 639</b>	<b>317 996</b>	<b>2 738 005</b>

## VII.2 PUBLIC + COMMUNAUTAIRE

DREP	MATIERE ELEVE	CI	CP	CE1	CE2	CM1	CM2	Total Général
AGADEZ	Lecture	5313	4042	3570	3526	3467	3181	23 099
	Maths	2060	2530	10460	7740	7105	4395	34 290
	<b>Total AGADEZ</b>	<b>7373</b>	<b>6572</b>	<b>14030</b>	<b>11266</b>	<b>10572</b>	<b>7576</b>	<b>57 389</b>
DIFFA	Lecture	7195	4855	2816	2635	2235	1968	21 704
	Maths	5370	7306	5784	5450	4235	2782	30 927
	<b>Total DIFFA</b>	<b>12565</b>	<b>12161</b>	<b>8600</b>	<b>8085</b>	<b>6470</b>	<b>4750</b>	<b>52 631</b>
DOSSO	Lecture	90743	68079	68483	30389	26408	25995	310 097
	Maths	58151	37794	62194	47514	32645	28522	266 820
	<b>Total DOSSO</b>	<b>148894</b>	<b>105873</b>	<b>130677</b>	<b>77903</b>	<b>59053</b>	<b>54517</b>	<b>576 917</b>
MARADI	Lecture	54399	39758	36946	30831	27147	27883	216 964
	Maths	27823	32074	87789	65409	52188	38278	303 561
	<b>Total MARADI</b>	<b>82222</b>	<b>71832</b>	<b>124735</b>	<b>96240</b>	<b>79335</b>	<b>66161</b>	<b>520 525</b>
NIAMEY	Lecture	10061	6421	7064	6038	7259	7721	44 564
	Maths	2503	1979	18286	27153	13744	10783	74 448
	<b>Total NIAMEY</b>	<b>12564</b>	<b>8400</b>	<b>25350</b>	<b>33191</b>	<b>21003</b>	<b>18504</b>	<b>119 012</b>
TAHOUA	Lecture	53445	37907	32799	30895	25905	23270	204 221
	Maths	20862	19109	76611	60607	48835	32079	258 103
	<b>Total TAHOUA</b>	<b>74307</b>	<b>57016</b>	<b>109410</b>	<b>91502</b>	<b>74740</b>	<b>55349</b>	<b>462 324</b>
TILLABERY	Lecture	55217	42194	38832	35403	33730	25322	230 698
	Maths	41594	35454	62060	55473	46132	33049	273 762
	<b>Total TILLABERY</b>	<b>96811</b>	<b>77648</b>	<b>100892</b>	<b>90876</b>	<b>79862</b>	<b>58371</b>	<b>504 460</b>
ZINDER	Lecture	44194	32133	27699	22940	22284	19292	168 542
	Maths	23532	22567	59899	47535	40427	26669	220 629
	<b>Total ZINDER</b>	<b>67726</b>	<b>54700</b>	<b>87598</b>	<b>70475</b>	<b>62711</b>	<b>45961</b>	<b>389 171</b>
<b>Ensemble Pays</b>	<b>Lecture</b>	<b>320567</b>	<b>235 389</b>	<b>218 209</b>	<b>162 657</b>	<b>148 435</b>	<b>134 632</b>	<b>1 219 889</b>
	<b>Maths</b>	<b>181895</b>	<b>158 813</b>	<b>383 083</b>	<b>316 881</b>	<b>245 311</b>	<b>176 557</b>	<b>1 462 540</b>
	<b>Total Général</b>	<b>502462</b>	<b>394 202</b>	<b>601 292</b>	<b>479 538</b>	<b>393 746</b>	<b>311 189</b>	<b>2 682 429</b>



## VII.3 MEDERSA

DREP	MATIERE_ELEVE	CI	CP	CE1	CE2	CM1	CM2	Total Général
AGADEZ	Lecture	784	471	447	412	490	386	2 990
	Maths	237	295	1061	902	825	680	4 000
	<b>Total AGADEZ</b>	<b>1021</b>	<b>766</b>	<b>1508</b>	<b>1314</b>	<b>1315</b>	<b>1066</b>	<b>6 990</b>
DIFFA	Lecture	1428	1098	554	506	471	430	4 487
	Maths	1417	1034	1588	1422	1002	723	7 186
	<b>Total DIFFA</b>	<b>2845</b>	<b>2132</b>	<b>2142</b>	<b>1928</b>	<b>1473</b>	<b>1153</b>	<b>11 673</b>
DOSSO	Lecture	5300	4642	3991	1653	1124	1227	17 937
	Maths	4510	4078	4323	6199	1430	1227	21 767
	<b>Total DOSSO</b>	<b>9810</b>	<b>8720</b>	<b>8314</b>	<b>7852</b>	<b>2554</b>	<b>2454</b>	<b>39 704</b>
MARADI	Lecture	2681	2120	1937	1511	1246	1246	10 741
	Maths	2656	3162	3943	3382	2301	1892	17 336
	<b>Total MARADI</b>	<b>5337</b>	<b>5282</b>	<b>5880</b>	<b>4893</b>	<b>3547</b>	<b>3138</b>	<b>28 077</b>
NIAMEY	Lecture	2438	1954	2112	1799	1625	1694	11 622
	Maths	1178	836	2945	2872	2606	2569	13 006
	<b>Total NIAMEY</b>	<b>3616</b>	<b>2790</b>	<b>5057</b>	<b>4671</b>	<b>4231</b>	<b>4263</b>	<b>24 628</b>
TAHOUA	Lecture	3042	2384	2573	2307	1915	1882	14 103
	Maths	3387	2805	5804	4351	3800	2447	22 594
	<b>Total TAHOUA</b>	<b>6429</b>	<b>5189</b>	<b>8377</b>	<b>6658</b>	<b>5715</b>	<b>4329</b>	<b>36 697</b>
TILLABERY	Lecture	4147	2967	2907	2598	1963	1645	16 227
	Maths	3500	3304	3104	2983	1936	1750	16 577
	<b>Total TILLABERY</b>	<b>7647</b>	<b>6271</b>	<b>6011</b>	<b>5581</b>	<b>3899</b>	<b>3395</b>	<b>32 804</b>
ZINDER	Lecture	3971	2970	3536	2628	2451	2079	17 635
	Maths	2756	2845	5577	4546	4060	3047	22 831
	<b>Total ZINDER</b>	<b>6727</b>	<b>5815</b>	<b>9113</b>	<b>7174</b>	<b>6511</b>	<b>5126</b>	<b>40 466</b>
<b>Ensemble Pays</b>	<b>Lecture</b>	<b>23 791</b>	<b>18 606</b>	<b>18 057</b>	<b>13 414</b>	<b>11 285</b>	<b>10 589</b>	<b>95 742</b>
	<b>Maths</b>	<b>19 641</b>	<b>18 359</b>	<b>28 345</b>	<b>26 657</b>	<b>17 960</b>	<b>14 335</b>	<b>125 297</b>
	<b>Total Général</b>	<b>43 432</b>	<b>36 965</b>	<b>46 402</b>	<b>40 071</b>	<b>29 245</b>	<b>24 924</b>	<b>221 039</b>

## VIII. MOBILIERS ELEVES

## VIII.1 PUBLIC + PRIVE + COMMUNAUTAIRE

DREP	INSP	Armoire/Placard	Calculette	Chaise maître/Educateur	Machine à coudre	Machine à écrire	Ordinateur	Projecteur diapo	Seau	Table / Bureau de maître	Tableau à chevalet	Tableau noir
AGADEZ	Aderbissanat	14	1	32	2	1	1	1	40	27	47	40
	Agadez Commune	51	3	56	3	2	6	2	50	58	39	52
	Arlit	68	3	77	1	4	7	1	65	79	28	77
	Bilma	15	0	18	0	0	1	0	17	20	10	17
	IEFA Agadez	49	35	55	37	37	35	34	48	53	49	52
	IEFA Tchirozérine	22	0	32	0	0	0	0	37	33	25	36
	Iférouane	29	3	36	3	0	4	0	34	36	25	41
	Ingall	35	0	50	0	0	0	1	47	52	44	56
	Tabelot	22	2	28	1				28	29	19	31
	Tchirozérine	94	2	109	4	1	8	0	94	108	69	107
	<b>Total Agadez</b>	<b>399</b>	<b>49</b>	<b>493</b>	<b>51</b>	<b>45</b>	<b>62</b>	<b>39</b>	<b>460</b>	<b>495</b>	<b>355</b>	<b>509</b>
DIFFA	Bosso			5					5	5	6	5
	Chetimari	24		33					20	35	34	29
	Goudoumaria	49	0	56	0	1	1	0	73	56	92	68
	IEFA Diffa	24	0	31	0	0	0	0	34	33	40	31
	IEFA Maïné Soroa	18	0	24	0	0	0	0	40	24	48	29
	Komadougou	35	2	41	0	0	1	0	34	42	42	38
	Maïné Soroa	95	2	103	1	1	2	0	121	106	167	114
	N'Gourti	23		26					41	32	32	42
	N'Guigmi	28	2	35	1	1	1	2	31	35	34	37
<b>Total Diffa</b>	<b>296</b>	<b>6</b>	<b>354</b>	<b>2</b>	<b>3</b>	<b>5</b>	<b>2</b>	<b>399</b>	<b>368</b>	<b>495</b>	<b>393</b>	

DREP	INSP	Armoire/Placard	Calculette	Chaise maître/Educateur	Machine à coudre	Machine à écrire	Ordinateur	Projecteur diapo	Seau	Table / Bureau de maître	Tableau à chevalet	Tableau noir
DOSSO	Boboye	34	0	61	2	0	0	0	65	63	71	65
	Dan Kassari	45	0	56	1	0	0	0	72	60	28	88
	Djoundjou	78	1	84	3	1	0	1	98	92	109	109
	Dogon Kiria	29		28		1		1	51	32	17	67
	Dosso Commune	53	5	63	2	0	2	1	60	62	47	62
	Dosso Département	71		74	1	2			106	78	111	90
	Doutchi	70	2	98	0	4	2	2	98	101	80	124
	Fabidji	25		31		1			36	31	37	34
	Falmey	42		46	3				64	49	69	50
	Falwel	56		55	2				67	59	70	65
	Gaya	82	1	90	5	2	3	0	85	97	110	98
	Guéchémé	51	0	56	0	1	0	1	68	60	41	83
	IEFA Boboye	<b>35</b>	<b>0</b>	<b>43</b>	<b>1</b>	<b>2</b>	<b>0</b>	<b>0</b>	<b>69</b>	<b>48</b>	<b>81</b>	<b>46</b>
	IEFA Dosso	27	0	30	0	0	0	0	61	34	59	36
	IEFA Doutchi	25	1	36	0	1	1	0	69	31	56	43
	Koré Mairoua	34	2	38					36	41	32	48
	Koygolo	60	1	71	2	0	0	0	57	73	66	71
	Loga	88		97	6	1			112	105	117	109
	Loga	90	0	100	6	1	0	0	114	108	119	111
	Matankari	<b>25</b>		41	5	1			55	44	35	58
	Mokko	117	1	130	2	1			197	135	177	151
	Sambéra	36		41					71	49	66	51
	Soucoucoutane	15		19					35	18	8	38
	Tibiri Doutchi	76	0	89	4	6	0	0	76	92	51	105
Yélou	60	15	72	15	18	17	16	76	71	97	80	
<b>Total Dosso</b>	<b>1324</b>	<b>29</b>	<b>1549</b>	<b>60</b>	<b>43</b>	<b>25</b>	<b>22</b>	<b>1898</b>	<b>1633</b>	<b>1754</b>	<b>1882</b>	

DREP	INSP	Armoire/Placard	Calculette	Chaise maître/Educateur	Machine à coudre	Machine à écrire	Ordinateur	Projecteur diapo	Seau	Table / Bureau de maître	Tableau à chevalet	Tableau noir
MARADI	Aguié	73	0	79	0	2	1	0	87	79	51	93
	Bermo	29	0	35	0	0	0	0	60	33	31	57
	Chadakori	32	0	42	2	0	1	0	78	41	52	65
	Dakoro	100	0	119	3	4	0	0	190	132	117	195
	Dan Issa	70	0	80	6	0	0	0	85	79	64	98
	Gazaoua	69	2	77	3	0	0	0	91	79	49	101
	Guidan Amoumoune	55	0	63	1	1	0	0	115	66	63	83
	Guidan Roudji	43	1	44	3	0	1	0	68	51	50	73
	Guidan Sorry	48	2	59	2	2	2	2	83	59	67	86
	IEFA Dakoro	6	0	11	0	0	0	0	22	9	8	24
	IEFA Guidan Roundji	10	0	15	0	0	0	0	38	11	24	24
	IEFA Maradi	32	2	38	0	2	2	0	55	41	42	47
	IEFA Tessaoua	27	0	40	0	1	1	0	89	34	46	68
	Kanen Bakaché	95	0	102	2	2	0	0	159	107	97	152
	Korgom	42	0	49	0	2	0	0	92	49	25	83
	Kornaka	90	0	102	7	1	0	0	227	113	151	208
	Madarounfa	57	1	64	15	2	0	0	77	66	59	80
	Maradi Commune 1	37	1	47	4	2	7	2	39	47	40	46
	Maradi Commune 2	35	5	41	3	1	5	4	33	41	31	41
	Mayahi	68	0	76	0	0	0	0	100	80	78	93
	Ourafane	44	0	50	0	1	0	0	104	55	60	91
	Saé Saboua	38		53	3				52	56	48	64
	Safo	51	0	57	8	0	0	0	84	61	61	69
	Tchadoua	41		44	1	2			69	45	37	64
Tessaoua	86	0	95	2	3	0	0	119	97	67	104	
Tibiri Gobir	63	2	70	4	1	0	1	93	79	89	97	
<b>Total Maradi</b>		<b>1341</b>	<b>16</b>	<b>1552</b>	<b>69</b>	<b>29</b>	<b>20</b>	<b>9</b>	<b>2309</b>	<b>1610</b>	<b>1507</b>	<b>2206</b>

DREP	INSP	Armoire/Placard	Calculette	Chaise maître/Educateur	Machine à coudre	Machine à écrire	Ordinateur	Projecteur diapo	Seau	Table / Bureau de maître	Tableau à chevalet	Tableau noir
NIAMEY	Niamey 6	28	5	33	1	1	6	2	23	34	10	33
	Niamey FA 1	50	4	60	3	1	10	2	46	58	34	57
	Niamey FA 2	30	2	35	0	3	5	1	38	33	32	38
	Niamey FA 3	19	4	20	0	0	5	0	23	20	14	20
	Niamey I	56	17	64	5	4	30	10	50	62	39	65
	Niamey II	58	11	68	1	2	12	3	52	67	51	70
	Niamey III	57	10	69	4	2	16	0	46	68	31	66
	Niamey IV	54	6	61	2	2	9	1	48	60	39	60
	Niamey V	49	4	63	1	3	8	1	51	64	50	61
	Niamey VII	30	2	42	0	1	5	1	36	42	36	40
	<b>Total Niamey</b>	<b>431</b>	<b>65</b>	<b>515</b>	<b>17</b>	<b>19</b>	<b>106</b>	<b>21</b>	<b>413</b>	<b>508</b>	<b>336</b>	<b>510</b>
TAHOUA	Abalak	102	2	121	5	3	1	2	139	123	135	134
	Allakaye	28	0	30	1	2	0	0	67	35	56	69
	Badaguichiri	33	0	33	0	0	0	0	47	34	17	52
	Bagaroua	32	0	33	1	0	0	0	66	34	19	76
	Bambèye	42		50					69	57	59	65
	Banguï	62	0	92	4	1	0	0	166	94	114	146
	Birnin Konni	85	2	112	3	6	1	1	129	113	92	141
	Bouza	73	4	96	9	6	4	4	158	93	151	177
	Dogueraoua	25	1	33	1	1	0	0	44	34	27	47
	Ibohmane	28	1	39	17	1			30	40	40	52
	IEFA Bouza	20	0	28	0	0	0	1	70	28	57	62
	IEFA Konni	29	0	39	1	0	0	0	53	38	46	73
	IEFA Tahoua	36	0	54	1	0	0	0	87	52	63	73
	IEFA Tchintabaraden	11	0	11	0	0	0	0	26	12	14	22
	Illéla	95	0	102	8	3	0	2	110	104	54	141
	Keita	38	0	47	0	3	0	1	68	56	59	67
Madaoua	94	0	122	2	2	0	0	221	131	115	216	

DREP	INSP	Armoire/Placard	Calculette	Chaise maître/Educateur	Machine à coudre	Machine à écrire	Ordinateur	Projecteur diapo	Seau	Table / Bureau de maître	Tableau à chevalet	Tableau noir
	Tahoua Commune I	26	1	32	4	1	4	0	24	30	24	30
	Tahoua Commune II	35	1	40	0	0	1	0	39	42	30	41
	Tahoua Département	91		104	1	2			121	106	115	127
	Tamaské	28	0	43	0	2	0	0	70	45	54	54
	Tassara	21		26		1			19	24	21	24
	Tchintabaraden	60	0	81	7	1	0	0	119	79	107	100
	Tébaram	40	0	42	0	1	0	0	65	42	51	70
	Tillia	14		18		1			29	19	30	27
	<b>Total Tahoua</b>	<b>1148</b>	<b>12</b>	<b>1428</b>	<b>65</b>	<b>37</b>	<b>11</b>	<b>11</b>	<b>2036</b>	<b>1465</b>	<b>1550</b>	<b>2086</b>
TILLABERY	Abala	76	0	79	12	0	0	0	112	80	72	113
	Ayorou	53	0	58	1	0	0	0	75	70	87	74
	Balleyara	49	2	58	0	2	0	1	82	59	77	77
	Banibangou	22		25		1			43	26	27	42
	Bankilaré	71	2	83	0	3	0	1	125	85	104	119
	Damana	71		82	6				86	89	93	102
	Dargol	33	0	35	2	1	0	0	98	40	84	60
	Filingué	91	0	110	13	1	0	0	134	109	110	126
	Goroual	28	0	34	0	0	0	0	62	34	50	54
	Gothèye	39		45					70	50	65	64
	Hamdallaye	57	0	61	3	2	1	0	77	65	74	81
	IEFA Filingué	20	0	24	0	2	0	0	67	24	41	36
	IEFA Kollo	33	2	49	2	3	1	0	92	43	75	68
	IEFA Ouallam	6	0	9	0	0	0	0	17	9	17	18
	IEFA Say	11	0	21	0	0	0	0	32	15	22	36
	IEFA Téra	24	0	26	1	0	0	0	61	28	59	47
	IEFA Tillabéry	39	1	44	1	0	2	0	87	45	84	57
	Karma	26	0	35	0	0	0	0	55	37	58	43
	Kollo	111	0	120	4	0	2	1	147	129	151	139

DREP	INSP	Armoire/Placard	Calculette	Chaise maître/Educateur	Machine à coudre	Machine à écrire	Ordinateur	Projecteur diapo	Seau	Table / Bureau de maître	Tableau à chevalet	Tableau noir
	Namaro	13	0	23	1	1	0	0	39	22	35	29
	Ouallam	71	0	79	3	3	0	0	137	80	108	115
	Say	49	0	62	0	2	3	0	51	62	69	68
	Simiri	54		78	8	1			129	80	113	94
	Tamou	29	0	28	0	0	1	0	49	36	70	43
	Téra	97	0	125	0	0	0	0	171	134	149	167
	Tillabéry Commune	36	1	40	7	2	0	1	34	41	33	40
	Tillabéry Département	83	0	113	6	2	0	0	135	114	121	120
	Tondikiwindi	51		63	2	1		1	55	67	88	82
	Torodi	76	0	92	2	1	0	0	96	95	116	107
	<b>Total Tillabéri</b>	<b>1419</b>	<b>8</b>	<b>1701</b>	<b>74</b>	<b>28</b>	<b>10</b>	<b>5</b>	<b>2418</b>	<b>1768</b>	<b>2252</b>	<b>2221</b>
ZINDER	Belbédji	27	4	46	9	4	4	4	59	46	49	83
	Damagaram Takaya	1522	12	1839	85	33	14	9	2573	1909	2417	2411
	Dogo	48	0	58	0	0	0	0	92	59	71	84
	Dungass	73	0	86	0	1	0	0	92	99	122	89
	Gangara	39	0	44	4	1	0	0	68	47	41	95
	Gouré	45	0	54	2	0	0	0	83	54	69	66
	Guidiguir	22		26	1	1			41	25	30	29
	Guidimouni	48	0	49	1	1	0	0	95	56	57	73
	IEFA Gouré	16	1	18	1	1	1	1	37	20	28	31
	IEFA Magaria	21	0	22	0	0	0	0	57	27	46	40
	IEFA Mataméye	11	0	18	0	0	0	0	40	16	28	35
	IEFA Mirriah	13	0	21	0	1	0	0	39	23	18	33
	IEFA Tanout	15	2	22	0	0	0	0	51	19	31	44
IEFA Zinder	31	0	34	0	1	0	0	36	37	23	39	

DREP	INSP	Armoire/Placard	Calculette	Chaise maître/Educateur	Machine à coudre	Machine à écrire	Ordinateur	Projecteur diapo	Seau	Table / Bureau de maître	Tableau à chevalet	Tableau noir
	Kantché	50	0	63	3	0	1	0	72	64	80	70
	Kazoe	47	1	52	0	0	0	0	73	52	65	69
	Magaria	86	1	106	1	0	1	0	119	109	98	110
	Matamèye	89	0	107	6	0	1	0	92	107	94	104
	Mirriah	66	1	78	1	5	1	1	83	81	100	101
	Ouacha	41	12	46	12	12	12	12	84	50	70	70
	Oualléwa	46	0	48	1	0	0	0	84	52	56	93
	Sassoumbroum	14		16					40	19	37	33
	Takiéta	119	102	125	101	103	100	102	163	125	140	158
	Tanout	42	0	59	3	1	0	0	92	60	60	72
	Tesker	21	0	26	0	0	0	0	49	21	102	40
	Yékoua	20		21					41	32	35	28
	Zinder Commune 1	41	5	44	2	1	5	2	28	47	25	42
	Zinder Commune 2	60	4	65	0	0	7	2	69	65	48	73
	Zinder Commune 3	41	2	43	2	1	5	2	43	44	29	50
	<b>Total Zinder</b>	<b>2714</b>	<b>147</b>	<b>3236</b>	<b>235</b>	<b>167</b>	<b>152</b>	<b>135</b>	<b>4495</b>	<b>3365</b>	<b>4069</b>	<b>4265</b>
<b>Total Général</b>		<b>9072</b>	<b>332</b>	<b>10828</b>	<b>573</b>	<b>371</b>	<b>391</b>	<b>244</b>	<b>14428</b>	<b>11212</b>	<b>12318</b>	<b>14072</b>



## VIII.2 PUBLIC + COMMUNAUTAIRE

DREP	INSP	Armoire/Placard	Calculette	Chaise maître/Educa	Machine à coudre	Machine à écrire	Ordinateur	Projecteur diapo	Seau	Table / Bureau de maître	Tableau à chevalet	Tableau noir
AGADEZ	Aderbissanat	14	1	32	2	1	1	1	40	27	47	40
	Agadez Commune	46	1	49	3	2	1	0	45	51	36	45
	Arlit	65	1	73	1	2	3	1	63	75	28	73
	Bilma	15	0	18	0	0	1	0	17	20	10	17
	IEFA Agadez	49	35	55	37	37	35	34	48	53	49	52
	IEFA Tchirozérine	22		32					37	33	25	36
	Iférouane	29	3	36	3		4		34	36	25	41
	Ingall	35	0	50	0	0	0	1	47	52	44	56
	Tabelot	22	2	28	1				28	29	19	31
	Tchirozérine	93	2	106	4	1	7	0	92	105	68	104
	<b>Total Agadez</b>	<b>390</b>	<b>45</b>	<b>479</b>	<b>51</b>	<b>43</b>	<b>52</b>	<b>37</b>	<b>451</b>	<b>481</b>	<b>351</b>	<b>495</b>
DIFFA	Bosso			5					5	5	6	5
	Chetimari	24		33					20	35	34	29
	Goudoumaria	49		56		1	1		73	56	92	68
	IEFA Diffa	23	0	30	0	0	0	0	33	32	40	30
	IEFA Mainé Soroa	18		24					40	24	48	29
	Komadougou	33	0	38	0	0	0	0	33	39	40	35
	Mainé Soroa	60		62	1	1	1		87	64	125	76
	N'Gourti	23		26					41	32	32	42
	N'Guigmi	28	2	35	1	1	1	2	31	35	34	37
		<b>Total Diffa</b>	<b>258</b>	<b>2</b>	<b>309</b>	<b>2</b>	<b>3</b>	<b>3</b>	<b>2</b>	<b>363</b>	<b>322</b>	<b>451</b>

DREP	INSP	Armoire/Placard	Calculette	Chaise maître/Educateur	Machine à coudre	Machine à écrire	Ordinateur	Projecteur diapo	Seau	Table / Bureau de maître	Tableau à chevalet	Tableau noir
DOSSO	Boboye	34	0	61	2	0	0	0	65	63	71	65
	Dan Kassari	45	0	56	1	0	0	0	71	59	28	87
	Djoundjou	78	1	84	3	1	0	1	98	92	109	109
	Dogon Kiria	29		28		1		1	51	32	17	67
	Dosso Commune	44	0	51	2	0	0	1	49	51	43	50
	Dosso Département	71		74	1	2			106	78	111	90
	Doutchi	53	0	75	0	3	1	1	81	76	63	99
	Fabidji	25		31		1			36	31	37	34
	Falmey	42		46	3				64	49	69	50
	Falwel	56		55	2				67	59	70	65
	Gaya	80	0	87	4	1	1	0	83	93	106	95
	Guéchémé	51	0	56	0	1	0	1	68	60	41	83
	IEFA Boboye	33	0	42	1	1	0	0	67	46	79	46
	IEFA Dosso	26	0	29	0	0	0	0	60	33	58	35
	IEFA Doutchi	24	1	35		1	1		68	30	56	42
	Koré Mairoua	34	2	38					36	41	32	48
	Koygolo	60	1	71	2	0	0	0	57	73	66	71
	Loga	90		100	6	1			114	108	119	111
	Matankari	25		41	5	1			55	44	35	58
	Mokko	117	1	130	2	1			197	135	177	151
	Sambéra	36		41					71	49	66	51
	Soucoucoutane	15		19					35	18	8	38
	Tibiri Doutchi	72		84	4	6			71	86	49	99
Yélou	60	15	72	15	18	17	16	76	71	97	80	
<i>Total Dosso</i>	<i>1200</i>	<i>21</i>	<i>1406</i>	<i>53</i>	<i>39</i>	<i>20</i>	<i>21</i>	<i>1746</i>	<i>1477</i>	<i>1607</i>	<i>1724</i>	

DREP	INSP	Armoire/Placard	Calculette	Chaise maître/Educateur	Machine à coudre	Machine à écrire	Ordinateur	Projecteur diapo	Seau	Table / Bureau de maître	Tableau à chevalet	Tableau noir
MARADI	Aguié	72	0	78	0	2	0	0	86	78	51	92
	Bermo	29		35					60	33	31	57
	Chadakori	32	0	42	2	0	1	0	78	41	52	65
	Dakoro	100		119	3	4			190	132	117	195
	Dan Issa	70	0	80	6	0	0	0	85	79	64	98
	Gazaoua	69	2	77	3	0	0	0	91	79	49	101
	Guidan Amoumoune	55	0	63	1	1	0	0	115	66	63	83
	Guidan Roundji	42		44	2				67	50	49	72
	Guidan Sorry	48	2	59	2	2	2	2	83	59	67	86
	IEFA Dakoro	6		11					22	9	8	24
	IEFA Guidan Roundji	10		15					38	11	24	24
	IEFA Maradi	29	0	33	0	2	0	0	51	36	41	42
	IEFA Tessaoua	25		38		1			87	32	45	66
	Kanen Bakaché	95	0	102	2	2	0	0	159	107	97	152
	Korgom	120	0	140	2	3	0	0	246	139	142	218
	Kornaka	90	0	102	7	1	0	0	227	113	151	208
	Madarounfa	57	1	64	15	2	0	0	77	66	59	80
	Maradi Commune 1	33		38	4	2	3	2	32	38	38	38
	Maradi Commune 2	28	0	31	2	0	0	1	25	31	29	31
	Mayahi	68	0	76	0	0	0	0	100	80	78	93
	Ourafane	44	0	50	0	1	0	0	104	55	60	91
	Saé Saboua	38		53	3				52	56	48	64
	Safo	51	0	57	8	0	0	0	84	61	61	69
	Tchadoua	41		44	1	2			69	45	37	64
Tessaoua	86	0	94	2	3	0	0	118	96	67	103	
Tibiri Gobir	61	1	68	4	1			92	77	88	95	
<b>Total Maradi</b>	<b>1399</b>	<b>6</b>	<b>1613</b>	<b>69</b>	<b>29</b>	<b>6</b>	<b>5</b>	<b>2438</b>	<b>1669</b>	<b>1616</b>	<b>2311</b>	

DREP	INSP	Armoire/Placard	Calculette	Chaise maître/Educateur	Machine à coudre	Machine à écrire	Ordinateur	Projecteur diapo	Seau	Table / Bureau de maître	Tableau à chevalet	Tableau noir
NIAMEY	Niamey FA 1	27		27					25	26	21	25
	Niamey FA 2	22		21		1	1	1	24	19	22	24
	Niamey FA 3	11		12					14	12	10	11
	Niamey I	30	4	33	1	3	11	5	24	32	27	33
	Niamey II	39	2	45	1	1	2	1	33	44	38	47
	Niamey III	45	2	53	1	1	4	0	34	52	24	50
	Niamey IV	41	2	46	1	1	2	1	38	45	33	45
	Niamey V	38	0	47	0	1	1	0	35	48	39	46
	Niamey VI	21	1	23	1	1	1	1	15	24	7	23
	Niamey VII	27	0	36	0	0	2	0	30	36	32	35
	<b>Total Niamey</b>	<b>301</b>	<b>11</b>	<b>343</b>	<b>5</b>	<b>9</b>	<b>24</b>	<b>9</b>	<b>272</b>	<b>338</b>	<b>253</b>	<b>339</b>
TAHOUA	Abalak	101	1	120	5	3	1	1	138	122	135	133
	Allakaye	28		30	1	2			67	35	56	69
	Badaguichiri	33	0	33	0	0	0	0	47	34	17	52
	Bagaroua	61	0	63	1	2	0	0	114	69	73	121
	Bambèye	42		50					69	57	59	65
	Banguï	62	0	92	4	1	0	0	166	94	114	146
	Birnin Konni	82	1	108	2	6	0	0	126	109	91	137
	Bouza	70	3	91	8	4	3	3	156	88	145	171
	Dogueraoua	24		32	1	1			43	33	26	46
	Ibohamane	28	1	39	17	1			30	40	40	52
	IEFA Bouza	20		28				1	70	28	57	62
	IEFA Konni	28		36	1				52	35	46	70
	IEFA Tahoua	35		52	1				85	50	63	71
	IEFA Tchintabaraden	11		10					25	11	14	21
	Illéla	133	0	148	8	6	0	3	177	159	113	207
	Madaoua	67	0	81	2	2	0	0	176	88	86	163
Malbaza	26		38					42	40	28	50	

DREP	INSP	Armoire/Placard	Calculette	Chaise maître/Educateur	Machine à coudre	Machine à écrire	Ordinateur	Projecteur diapo	Seau	Table / Bureau de maître	Tableau à chevalet	Tableau noir
	Tahoua Commune I	24		29	4	1	1		22	27	23	27
	Tahoua Commune II	33	0	36	0	0	0	0	35	38	29	38
	Tahoua Département	91		104	1	2			121	106	115	127
	Tamaské	28	0	43	0	2	0	0	70	45	54	54
	Tassara	21		26		1			19	24	21	24
	Tchintabaraden	60	0	81	7	1	0	0	119	79	107	100
	Tébaram	40	0	42	0	1	0	0	65	42	51	70
	Tillia	14		18		1			29	19	30	27
	<b>Total Tahoua</b>	<b>1162</b>	<b>6</b>	<b>1430</b>	<b>63</b>	<b>37</b>	<b>5</b>	<b>8</b>	<b>2063</b>	<b>1472</b>	<b>1593</b>	<b>2103</b>
TILLABERY	Abala	76	0	79	12	0	0	0	112	80	72	113
	Ayorou	53	0	58	1	0	0	0	75	70	87	74
	Balleyara	49	2	58	0	2	0	1	82	59	77	77
	Banibangou	22		25		1			43	26	27	42
	Bankilaré	30	0	43	3	3	0	0	67	42	82	62
	Damana	71		82	6				86	89	93	102
	Dargol	33		35	2	1			98	40	84	60
	Filingué	91	0	110	13	1	0	0	134	109	110	126
	Goroual	28	0	34	0	0	0	0	62	34	50	54
	Gothèye	39		45					70	50	65	64
	Hamdallaye	57	0	61	3	2	1	0	77	65	74	81
	IEFA Filingué	20		24		2			67	24	41	36
	IEFA Kollo	32	2	47	2	3	1		90	41	74	65
	IEFA Ouallam	6		9					17	9	17	18
	IEFA Say	11	0	20	0	0	0	0	31	14	22	35
	IEFA Téra	24		26	1				61	28	59	47
IEFA Tillabéry	37		42	1				85	43	82	55	

DREP	INSP	Armoire/Placard	Calculette	Chaise maître/Educateur	Machine à coudre	Machine à écrire	Ordinateur	Projecteur diapo	Seau	Table / Bureau de maître	Tableau à chevalet	Tableau noir
	Karma	26	0	35	0	0	0	0	55	37	58	43
	Kollo	111	0	120	4	0	2	1	147	129	151	139
	Namaro	13	0	23	1	1	0	0	39	22	35	29
	Ouallam	71	0	79	3	3	0	0	137	80	108	115
	Say	49	0	62	0	2	3	0	51	62	69	68
	Simiri	54		78	8	1			129	80	113	94
	Tamou	29	0	28	0	0	1	0	49	36	70	43
	Téra	96	0	124	0	0	0	0	170	133	149	166
	Tillabéry Commune	36	1	40	7	2	0	1	34	41	33	40
	Tillabéry Département	83	0	113	6	2	0	0	135	114	121	120
	Tondikiwindi	51		63	2	1		1	55	67	88	82
	Torodi	75	0	91	2	1	0	0	95	94	115	106
	<b>Total Tillabéri</b>	<b>1373</b>	<b>5</b>	<b>1654</b>	<b>77</b>	<b>28</b>	<b>8</b>	<b>4</b>	<b>2353</b>	<b>1718</b>	<b>2226</b>	<b>2156</b>
ZINDER	Belbédji	27	4	46	9	4	4	4	59	46	49	83
	Damagaram Takaya	62		70	1	2			95	82	73	100
	Dogo	48	0	58	0	0	0	0	92	59	71	84
	Dungass	73	0	86	0	1	0	0	92	99	122	89
	Gangara	39	0	44	4	1	0	0	68	47	41	95
	Gouré	44		53	2				82	53	69	65
	Guidiguir	22		26	1	1			41	25	30	29
	Guidimouni	48	0	49	1	1	0	0	95	56	57	73
	IEFA Gouré	16	1	18	1	1	1	1	37	20	28	31
	IEFA Magaria	21		22					57	27	46	40
	IEFA Mataméye	11		18					40	16	28	35
	IEFA Mirriah	13		21		1			39	23	18	33
	IEFA Tanout	15	2	22	0	0	0	0	51	19	31	44
IEFA Zinder	30	0	29	0	1	0	0	32	33	22	34	

DREP	INSP	Armoire/Placard	Calculette	Chaise maître/Educateur	Machine à coudre	Machine à écrire	Ordinateur	Projecteur diapo	Seau	Table / Bureau de maître	Tableau à chevalet	Tableau noir
	Kantché	50		63	3		1		72	64	80	70
	Kazoe	47	1	52	0	0	0	0	73	52	65	69
	Magaria	86	1	106	1	0	1	0	119	109	98	110
	Matamèye	89	0	106	6	0	1	0	91	106	93	104
	Mirriah	66	1	78	1	5	1	1	83	81	100	101
	Ouacha	41	12	46	12	12	12	12	84	50	70	70
	Oualléwa	46	0	48	1	0	0	0	84	52	56	93
	Sassoumbroum	14		16					40	19	37	33
	Takiéta	119	102	125	101	103	100	102	163	125	140	158
	Tanout	161	102	184	104	104	100	102	255	185	200	230
	Tesker	21		26					49	21	102	40
	Yékoua	20		21					41	32	35	28
	Zinder Commune 1	36	1	39	2	1	1	1	25	42	23	37
	Zinder Commune 2	54	0	56	0	0	1	1	60	56	44	63
	Zinder Commune 3	39	0	41	1	1	3	1	41	42	28	48
	<b>Total Zinder</b>	<b>1358</b>	<b>227</b>	<b>1569</b>	<b>251</b>	<b>239</b>	<b>226</b>	<b>225</b>	<b>2160</b>	<b>1641</b>	<b>1856</b>	<b>2089</b>
<b>Ensemble Pays</b>		<b>7441</b>	<b>323</b>	<b>8803</b>	<b>571</b>	<b>427</b>	<b>344</b>	<b>311</b>	<b>11846</b>	<b>9118</b>	<b>9953</b>	<b>11568</b>

## VIII.3 RURAL

DREP	INSP	Armoire/Placard	Calculette	Chaise maître/Educa	Machine à coudre	Machine à écrire	Ordinateur	Projecteur diapo	Seau	Table / Bureau de maître	Tableau à chevalet	Tableau noir
AGADEZ	Aderbissanat	12		29	1				38	24	43	36
	Agadez Commune	4	1	6	0	0	1	0	7	7	4	6
	Arlit	33	1	38	1	1	2	1	37	40	18	39
	Bilma	13		15					14	17	9	14
	IEFA Agadez	28	21	33	22	22	21	20	30	31	28	32
	IEFA Tchirozérine	18		25					33	26	20	29
	Iférouane	28	3	35	3		4		33	35	23	40
	Ingall	32	0	47	0	0	0	1	45	49	39	53
	Tabelot	22	2	28	1				28	29	19	31
	Tchirozérine	84	2	97	4	1	7	0	84	97	66	96
	<b>Total Agadez</b>	<b>274</b>	<b>30</b>	<b>353</b>	<b>32</b>	<b>24</b>	<b>35</b>	<b>22</b>	<b>349</b>	<b>355</b>	<b>269</b>	<b>376</b>
DIFFA	Bosso			5					5	5	6	5
	Chetimari	24		33					20	35	34	29
	Goudoumaria	47		54		1	1		71	54	91	66
	IEFA Diffa	11	0	17	0	0	0	0	22	19	26	18
	IEFA Maïné Soroa	15		20					37	20	45	25
	Komadougou	19	0	23	0	0	0	0	21	25	26	21
	Mainé Soroa	51		52	1	1	1		78	54	119	68
	N'Gourti	23		26					41	32	32	42
	N'Guigmi	20	1	25				1	25	25	28	27
		<b>Total Diffa</b>	<b>210</b>	<b>1</b>	<b>255</b>	<b>1</b>	<b>2</b>	<b>2</b>	<b>1</b>	<b>320</b>	<b>269</b>	<b>407</b>



DREP	INSP	Armoire/Placard	Calculette	Chaise maître/Educa	Machine à coudre	Machine à écrire	Ordinateur	Projecteur diapo	Seau	Table / Bureau de maître	Tableau à chevalet	Tableau noir
DOSSO	Boboye	29	0	54	2	0	0	0	60	57	66	58
	Dan Kassari	45	0	56	1	0	0	0	72	60	28	88
	Djoundjou	76	1	80	2	1	0	1	94	88	108	105
	Dogon Kiria	29		28		1		1	51	32	17	67
	Dosso Commune	19		23	2				25	24	20	22
	Dosso Département	71		74	1	2			106	78	111	90
	Doutchi	36		54		2			68	55	48	78
	Fabidji	25		31		1			36	31	37	34
	Falmey	42		46	3				64	49	69	50
	Falwel	56		55	2				67	59	70	65
	Gaya	58		66	1	1	1		65	70	80	71
	Guéchémé	51	0	56	0	1	0	1	68	60	41	83
	IEFA Boboye	31	0	40	1	1	0	0	64	42	75	43
	IEFA Dosso	20		24					54	27	52	28
	IEFA Doutchi	22	0	33	0	1	0	0	63	28	51	39
	Koré Mairoua	34	2	38					36	41	32	48
	Koygolo	56	2	71	0	1	0	0	99	69	83	87
	Loga	88		97	6	1			112	105	117	109
	Matankari	25		41	5	1			55	44	35	58
	Mokko	117	1	130	2	1			197	135	177	151
	Sambéra	36		41					71	49	66	51
	Soucoucoutane	15		19					35	18	8	38
	Tibiri Doutchi	68		79	4	6			66	80	47	93
	Yélou	59	15	71	15	17	17	16	76	70	96	79
<b>Total Dosso</b>	<b>1108</b>	<b>21</b>	<b>1307</b>	<b>47</b>	<b>38</b>	<b>18</b>	<b>19</b>	<b>1704</b>	<b>1371</b>	<b>1534</b>	<b>1635</b>	

DREP	INSP	Armoire/Placard	Calculette	Chaise maître/Educa	Machine à coudre	Machine à écrire	Ordinateur	Projecteur diapo	Seau	Table / Bureau de maître	Tableau à chevalet	Tableau noir
MARADI	Aguié	64	0	70	0	2	0	0	79	70	47	84
	Bermo	28		34					60	32	30	56
	Chadakori	32	0	42	2	0	1	0	78	41	52	65
	Dakoro	93		113	3	4			182	124	116	187
	Dan Issa	70	0	80	6	0	0	0	85	79	64	98
	Gazaoua	64	2	72	1	0	0	0	85	73	45	94
	Guidan Amoumoune	55	0	63	1	1	0	0	115	66	63	83
	Guidan Roundji	38		40	2				63	46	47	67
	Guidan Sorry	48	2	59	2	2	2	2	83	59	67	86
	IEFA Dakoro	5		9					21	7	7	22
	IEFA Guidan Roundji	8		13					36	9	24	22
	IEFA Maradi	9	0	12	0	0	0	0	30	14	19	19
	IEFA Tessaoua	22	0	34	0	1	1	0	82	29	42	61
	Kanen Bakaché	95	0	102	2	2	0	0	159	107	97	152
	Korgom	42	0	49	0	2	0	0	92	49	25	83
	Kornaka	90	0	102	7	1	0	0	227	113	151	208
	Madarounfa	53	1	59	14	2	0	0	75	61	57	75
	Mayahi	64	0	72	0	0	0	0	96	76	76	88
	Ourafane	44	0	50	0	1	0	0	104	55	60	91
	Saé Saboua	38		53	3				52	56	48	64
	Safo	51	0	57	8	0	0	0	84	61	61	69
Tchadoua	41		44	1	2			69	45	37	64	
Tessaoua	72	0	80	2	0	0	0	107	83	60	89	
Tibiri Gobir	63	2	70	4	1	0	1	93	79	89	97	
<b>Total Maradi</b>	<b>1189</b>	<b>7</b>	<b>1379</b>	<b>58</b>	<b>21</b>	<b>4</b>	<b>3</b>	<b>2157</b>	<b>1434</b>	<b>1384</b>	<b>2024</b>	

DREP	INSP	Armoire/Placard	Calculette	Chaise maître/Educa	Machine à coudre	Machine à écrire	Ordinateur	Projecteur diapo	Seau	Table / Bureau de maître	Tableau à chevalet	Tableau noir
TAHOUA	Abalak	85	2	103	5	3	1	2	126	107	119	120
	Allakaye	28		30	1	2			66	35	55	68
	Badaguichiri	33	0	33	0	0	0	0	47	34	17	52
	Bagaroua	32	0	33	1	0	0	0	66	34	19	76
	Bambèye	42		50					69	57	59	65
	Bangui	62	0	92	4	1	0	0	166	94	114	146
	Birnin Konni	65	1	87	1	3	0	0	111	90	78	119
	Bouza	67	2	86	7	2	2	2	154	83	139	165
	Dogueraoua	25	1	33	1	1	0	0	44	34	27	47
	Ibohamane	28	1	39	17	1			30	40	40	52
	IEFA Bouza	15		22					62	21	53	53
	IEFA Konni	21	0	29	1	0	0	0	40	26	41	60
	IEFA Tahoua	20		33	1				61	30	44	48
	IEFA Tchintabaraden	7		6					20	6	10	17
	Illéla	27	0	39	1	0	0	0	81	36	54	65
	Keita	31		37			2		57	46	49	56
	Madaoua	46	0	59	2	1	0	0	140	67	64	135
	Malbaza	26		38					42	40	28	50
	Tahoua Commune I								1		1	
	Tahoua Commune II	3		2					2	3	1	3
Tahoua Département	91		104	1	2			121	106	115	127	
Tamaské	28	0	43	0	2	0	0	70	45	54	54	

DREP	INSP	Armoire/Placard	Calculette	Chaise maître/Educa	Machine à coudre	Machine à écrire	Ordinateur	Projecteur diapo	Seau	Table / Bureau de maître	Tableau à chevalet	Tableau noir
	Tassara	21		26		1			19	24	21	24
	Tchintabaraden	47	0	61	6	1	0	0	98	59	87	75
	Tébaram	40	0	42	0	1	0	0	65	42	51	70
	Tillia	14		18		1			29	19	30	27
	<b>Total Tahoua</b>	<b>904</b>	<b>7</b>	<b>1145</b>	<b>49</b>	<b>24</b>	<b>3</b>	<b>5</b>	<b>1787</b>	<b>1178</b>	<b>1370</b>	<b>1774</b>
<b>TILLABERY</b>	Abala	76	0	79	12	0	0	0	112	80	72	113
	Ayorou	51	0	56	1	0	0	0	74	68	84	72
	Balleyara	49	2	58	0	2	0	1	82	59	77	77
	Banibangou	22		25		1			43	26	27	42
	Bankilaré	30	0	43	3	3	0	0	67	42	82	62
	Damana	71		82	6				86	89	93	102
	Dargol	32		34	2	1			97	39	84	59
	Filingué	86	0	103	12	0	0	0	129	102	105	120
	Goroual	28	0	34	0	0	0	0	62	34	50	54
	Gothèye	39		45					70	50	65	64
	Hamdallaye	57	0	61	3	2	1	0	77	65	74	81
	IEFA Filingué	18		22		2			65	22	40	34
	IEFA Kollo	32	2	47	2	3	1	0	87	41	72	65
	IEFA Ouallam	5		8					16	8	17	17
	IEFA Say	11	0	20	0	0	0	0	29	15	22	33
	IEFA Téra	23		25	1				59	27	57	45
	IEFA Tillabéry	32		34	1				77	37	70	46
	Karma	26	0	35	0	0	0	0	55	37	58	43
	Kollo	104	0	112	3	0	2	1	142	122	145	131
	Namaro	13	0	23	1	1	0	0	39	22	35	29
Ouallam	69	0	77	3	3	0	0	135	78	108	113	
Say	46	0	58	0	2	3	0	48	58	66	65	
Simiri	54		78	8	1			129	80	113	94	

DREP	INSP	Armoire/Placard	Calculette	Chaise maître/Educa	Machine à coudre	Machine à écrire	Ordinateur	Projecteur diapo	Seau	Table / Bureau de maître	Tableau à chevalet	Tableau noir
	Tamou	29	0	28	0	0	1	0	49	36	70	43
	Téra	78	0	103	0	0	0	0	147	112	131	144
	Tillabéry Commune	2		2					2	2	1	1
	Tillabéry Département	83	0	113	6	2	0	0	135	114	121	120
	Tondikiwindi	51		63	2	1		1	55	67	88	82
	Torodi	76	0	92	2	1	0	0	96	95	116	107
	<b>Total Tillabéri</b>	<b>1293</b>	<b>4</b>	<b>1560</b>	<b>68</b>	<b>25</b>	<b>8</b>	<b>3</b>	<b>2264</b>	<b>1627</b>	<b>2143</b>	<b>2058</b>
<b>ZINDER</b>	Belbédji	25	3	44	8	3	3	3	56	44	46	80
	Damagaram Takaya	60		68	1	2			93	80	72	98
	Dogo	48	0	58	0	0	0	0	92	59	71	84
	Dungass	69		82					88	95	120	85
	Gangara											1
	Gangara	39		44	4	1			68	47	41	94
	Gouré	37		45	2				75	45	61	57
	Guidiguir	22		26	1	1			41	25	30	29
	Guidimouni	48	0	49	1	1	0	0	95	56	57	73
	IEFA Gouré	12	1	14	1	1	1	1	31	15	24	25
	IEFA Magaria	19		20					53	25	42	37
	IEFA Mataméye	8		15					35	14	23	31
	IEFA Mirriah	11		16		1			36	18	17	29
	IEFA Tanout	11	1	18	0	0	0	0	44	15	26	36
	IEFA Zinder	2	0	2	0	0	0	0	4	3	1	2
Kantché	48		59	3		1		70	60	76	66	

DREP	INSP	Armoire/Placard	Calculette	Chaise maître/Educa	Machine à coudre	Machine à écrire	Ordinateur	Projecteur diapo	Seau	Table / Bureau de maître	Tableau à chevalet	Tableau noir
	Kazoe	47	1	52	0	0	0	0	73	52	65	69
	Magaria	50	1	64	1	0	1	0	80	67	66	67
	Matamèye	75		91	6		1		76	91	85	92
	Mirriah	56	1	66	1	5	1	1	76	69	90	88
	Ouacha	41	12	46	12	12	12	12	84	50	70	70
	Oualléwa	46	0	48	1	0	0	0	84	52	56	93
	Sassoumbroum	14		16					40	19	37	33
	Takiéta	117	100	122	99	101	98	100	159	122	136	155
	Tanout	33		48	3	1			83	51	54	62
	Tesker	20		25					48	20	102	39
	Yékoua	20		21					41	32	35	28
	Zinder Commune 1	2		2					3	3	2	3
	Zinder Commune 2	31	0	32	0	0	0	0	38	31	31	38
	Zinder Commune 3	5		6					8	5	8	9
	<b>Total Zinder</b>	<b>1016</b>	<b>120</b>	<b>1199</b>	<b>144</b>	<b>129</b>	<b>118</b>	<b>117</b>	<b>1774</b>	<b>1265</b>	<b>1544</b>	<b>1673</b>
<b>Total Général</b>		<b>5994</b>	<b>190</b>	<b>7198</b>	<b>399</b>	<b>263</b>	<b>188</b>	<b>170</b>	<b>10355</b>	<b>7499</b>	<b>8651</b>	<b>9841</b>

## IX PERSONNEL ENSEIGNANT

## IX.1 REPARTITION DES ENSEIGNANTS CRAIE PAR ZONE ET SEXE

## IX.1 .1 PUBLIC + PRIVE + COMMUNAUTAIRE

REGION	DEPARTEMENT	SEXE_ENSEIGNANT	Rural	Urbain	Total
AGADEZ	ADERBISANAT	Homme	109	8	117
		Femme	30	36	66
	<b>Total ADERBISANAT</b>		<b>139</b>	<b>44</b>	183
	AGADEZ VILLE	Homme	21	127	148
		Femme	48	892	940
	<b>Total AGADEZ VILLE</b>		<b>69</b>	<b>1019</b>	1088
	ARLIT	Homme	58	77	135
		Femme	70	618	688
	<b>Total ARLIT</b>		<b>128</b>	<b>695</b>	823
	BILMA	Homme	68	16	84
		Femme	92	37	129
	<b>Total BILMA</b>		<b>160</b>	<b>53</b>	213
	IFEROUANE	Homme	93	9	102
		Femme	58	10	68
	<b>Total IFEROUANE</b>		<b>151</b>	<b>19</b>	170
	INGALL	Homme	104	10	114
		Femme	39	66	105
	<b>Total INGALL</b>		<b>143</b>	<b>76</b>	219
	TCHIROZERINE	Homme	281	20	301
		Femme	254	66	320
<b>Total TCHIROZERINE</b>		<b>535</b>	<b>86</b>	621	
<b>Homme</b>		<b>734</b>	<b>267</b>	<b>1001</b>	
<b>Femme</b>		<b>591</b>	<b>1725</b>	<b>2316</b>	
<b>Total AGADEZ</b>		<b>1325</b>	<b>1992</b>	<b>3317</b>	
DIFFA	BOSSO	Homme	74		74
		Femme	51		51
	<b>Total BOSSO</b>		<b>125</b>		125
	DIFFA	Homme	215	37	252
		Femme	246	467	713
	<b>Total DIFFA</b>		<b>461</b>	<b>504</b>	965
	GOUDOUMARIA	Homme	300	3	303
		Femme	185	29	214
<b>Total GOUDOUMARIA</b>		<b>485</b>	<b>32</b>	517	

REGION	DEPARTEMENT	SEXE_ENSEIGNANT	Rural	Urbain	Total
	MAINE SOROA	Homme	376	18	394
		Femme	238	197	435
	Total MAINE SOROA		<b>614</b>	<b>215</b>	829
	N'GOURTI	Homme	92	3	95
		Femme	19		19
	Total N'GOURTI		<b>111</b>	<b>3</b>	114
	N'GUIGMI	Homme	118	56	174
		Femme	51	195	246
	Total N'GUIGMI		<b>169</b>	<b>251</b>	420
	<i>Homme</i>		<b>1175</b>	<b>117</b>	<b>1292</b>
<i>Femme</i>		<b>790</b>	<b>888</b>	<b>1678</b>	
<b>Total DIFFA</b>		<b>1965</b>	<b>1005</b>	<b>2970</b>	
DOSSO	BOBOYE	Homme	639	21	660
		Femme	540	133	673
	Total BOBOYE		<b>1179</b>	<b>154</b>	1333
	DIOUNDIOU	Homme	395	5	400
		Femme	171	41	212
	Total DIOUNDIOU		<b>566</b>	<b>46</b>	612
	DOGONDOUTCHI	Homme	848	35	883
		Femme	570	248	818
	Total DOGONDOUTCHI		<b>1418</b>	<b>283</b>	1701
	DOSSO	Homme	1086	117	1203
		Femme	989	857	1846
	Total DOSSO		<b>2075</b>	<b>974</b>	3049
	FALMEY	Homme	213		213
		Femme	189		189
	Total FALMEY		<b>402</b>		402
	GAYA	Homme	434	53	487
		Femme	345	459	804
	Total GAYA		<b>779</b>	<b>512</b>	1291
	LOGA	Homme	608	12	620
		Femme	288	44	332
Total LOGA		<b>896</b>	<b>56</b>	952	
TIBIRI	Homme	775	8	783	
	Femme	409	50	459	
Total TIBIRI		<b>1184</b>	<b>58</b>	1242	
<i>Homme</i>		<b>4998</b>	<b>251</b>	<b>5249</b>	
<i>Femme</i>		<b>3501</b>	<b>1832</b>	<b>5333</b>	
<b>Total DOSSO</b>		<b>8499</b>	<b>2083</b>	<b>10582</b>	
MARADI	MARADI VILLE	Homme		272	272
		Femme		1305	1305
	Total MARADI VILLE			<b>1577</b>	1577
	AGUIE	Homme	602	26	628
		Femme	347	119	466
Total AGUIE		<b>949</b>	<b>145</b>	1094	



REGION	DEPARTEMENT	SEXE_ENSEIGNANT	Rural	Urbain	Total
	BERMO	Homme	135		135
		Femme	20	16	36
	Total BERMO		<b>155</b>	<b>16</b>	171
	DAKORO	Homme	1387	16	1403
		Femme	381	122	503
	Total DAKORO		<b>1768</b>	<b>138</b>	1906
	GAZAOUA	Homme	339	12	351
		Femme	88	58	146
	Total GAZAOUA		<b>427</b>	<b>70</b>	497
	GUIDAN-ROUMDJI	Homme	1089	11	1100
		Femme	1166	106	1272
	Total GUIDAN-ROUMDJI		<b>2255</b>	<b>117</b>	2372
	MADAROUNFA	Homme	880	5	885
		Femme	990	79	1069
	Total MADAROUNFA		<b>1870</b>	<b>84</b>	1954
	MAYAHI	Homme	1584	12	1596
		Femme	348	61	409
	Total MAYAHI		<b>1932</b>	<b>73</b>	2005
	TESSAOUA	Homme	1183	24	1207
		Femme	306	282	588
Total TESSAOUA		<b>1489</b>	<b>306</b>	1795	
<i>Homme</i>		<b>7199</b>	<b>378</b>	<b>7577</b>	
<i>Femme</i>		<b>3646</b>	<b>2148</b>	<b>5794</b>	
<i>Total MARADI</i>		<b>10845</b>	<b>2526</b>	<b>13371</b>	
NIAMEY	<i>Homme</i>			<b>1500</b>	<b>1500</b>
	<i>Femme</i>			<b>6539</b>	<b>6539</b>
	<i>Total NIAMEY</i>			<b>8039</b>	<b>8039</b>
TAHOUA	ABALAK	Homme	363	43	406
		Femme	177	100	277
	Total ABALAK		<b>540</b>	<b>143</b>	683
	BAGAROUA	Homme	265		265
		Femme	85		85
	Total BAGAROUA		<b>350</b>		350
	BIRNI N'KONNI	Homme	445	68	513
		Femme	358	432	790
	Total BIRNI N'KONNI		<b>803</b>	<b>500</b>	1303
	BOUZA	Homme	888	28	916
		Femme	271	77	348
	Total BOUZA		<b>1159</b>	<b>105</b>	1264
	ILLELA	Homme	651	45	696
		Femme	263	111	374
	Total ILLELA		<b>914</b>	<b>156</b>	1070
	KEITA	Homme	875	33	908
Femme		267	100	367	
Total KEITA		<b>1142</b>	<b>133</b>	1275	

REGION	DEPARTEMENT	SEXE_ENSEIGNANT	Rural	Urbain	Total
	MADAOUA	Homme	934	109	1043
		Femme	367	274	641
	Total MADAOUA		<b>1301</b>	<b>383</b>	1684
	MALBAZA	Homme	398		398
		Femme	326		326
	Total MALBAZA		<b>724</b>		724
	TAHOUA DEPARTEMENT	Homme	888		888
		Femme	541		541
	Total TAHOUA DEPARTEMENT		<b>1429</b>		1429
	TASSARA	Homme	60		60
		Femme	29		29
	Total TASSARA		<b>89</b>		89
	TCHINTABARADEN	Homme	246	70	316
		Femme	75	86	161
	Total TCHINTABARADEN		<b>321</b>	<b>156</b>	477
	TILLIA	Homme	87		87
		Femme	61		61
	Total TILLIA		<b>148</b>		148
	VILLE DE TAHOUA	Homme	11	141	152
		Femme	45	1218	1263
Total VILLE DE TAHOUA		<b>56</b>	<b>1359</b>	1415	
<i>Homme</i>		<b>6111</b>	<b>537</b>	<b>6648</b>	
<i>Femme</i>		<b>2865</b>	<b>2398</b>	<b>5263</b>	
<b>Total TAHOUA</b>		<b>8976</b>	<b>2935</b>	<b>11911</b>	
TILLABERY	ABALA	Homme	279	4	283
		Femme	116	6	122
	Total ABALA		<b>395</b>	<b>10</b>	405
	AYOROU	Homme	129	8	137
		Femme	86	35	121
	Total AYOROU		<b>215</b>	<b>43</b>	258
	BALLEYARA	Homme	267		267
		Femme	359		359
	Total BALLEYARA		<b>626</b>		626
	BANIBANGOU	Homme	122		122
		Femme	74		74
	Total BANIBANGOU		<b>196</b>		196
	BANKILARE	Homme	236		236
		Femme	148		148
	Total BANKILARE		<b>384</b>		384
	FILINGUE	Homme	622	8	630
		Femme	438	97	535
	Total FILINGUE		<b>1060</b>	<b>105</b>	1165
	GOTHEYE	Homme	419		419
		Femme	432		432
Total GOTHEYE		<b>851</b>		851	

REGION	DEPARTEMENT	SEXE_ENSEIGNANT	Rural	Urbain	Total
	KOLLO	Homme	956	26	982
		Femme	1737	168	1905
	Total KOLLO		<b>2693</b>	<b>194</b>	2887
	OUALLAM	Homme	838	7	845
		Femme	734	25	759
	Total OUALLAM		<b>1572</b>	<b>32</b>	1604
	SAY	Homme	429	24	453
		Femme	528	70	598
	Total SAY		<b>957</b>	<b>94</b>	1051
	TERA	Homme	717	47	764
		Femme	427	174	601
	Total TERA		<b>1144</b>	<b>221</b>	1365
	TILLABERI	Homme	638	78	716
		Femme	654	385	1039
	Total TILLABERI		<b>1292</b>	<b>463</b>	1755
	TORODI	Homme	415		415
		Femme	486		486
Total TORODI		<b>901</b>		901	
<i>Homme</i>		<b>6067</b>	<b>202</b>	<b>6269</b>	
<i>Femme</i>		<b>6219</b>	<b>960</b>	<b>7179</b>	
<b>Total TILLABERY</b>		<b>12286</b>	<b>1162</b>	<b>13448</b>	
ZINDER	BELBEDJI	Homme	242	11	253
		Femme	50	46	96
	Total BELBEDJI		<b>292</b>	<b>57</b>	349
	DAMAGARAM TAKAYA	Homme	424	5	429
		Femme	209	21	230
	Total DAMAGARAM TAKAYA		<b>633</b>	<b>26</b>	659
	DUNGASS	Homme	513	9	522
		Femme	164	54	218
	Total DUNGASS		<b>677</b>	<b>63</b>	740
	GOURE	Homme	661	48	709
		Femme	442	178	620
	Total GOURE		<b>1103</b>	<b>226</b>	1329
	KANTCHE	Homme	626	53	679
		Femme	452	219	671
	Total KANTCHE		<b>1078</b>	<b>272</b>	1350
	MAGARIA	Homme	793	116	909
		Femme	623	275	898
Total MAGARIA		<b>1416</b>	<b>391</b>	1807	
MIRRIAH	Homme	750	29	779	
	Femme	755	157	912	
Total MIRRIAH		<b>1505</b>	<b>186</b>	1691	

REGION	DEPARTEMENT	SEXE_ENSEIGNANT	Rural	Urbain	Total
	TAKEITA	Homme	402	6	408
		Femme	410	40	450
	<b>Total TAKEITA</b>		<b>812</b>	<b>46</b>	858
	TANOUT	Homme	805	33	838
		Femme	466	147	613
	<b>Total TANOUT</b>		<b>1271</b>	<b>180</b>	1451
	TESKER	Homme	254	6	260
		Femme	12	69	81
	<b>Total TESKER</b>		<b>266</b>	<b>75</b>	341
	VILLE DE ZINDER	Homme	84	227	311
		Femme	202	1458	1660
	<b>Total VILLE DE ZINDER</b>		<b>286</b>	<b>1685</b>	1971
	<b>Homme</b>		<b>5554</b>	<b>543</b>	<b>6097</b>
	<b>Femme</b>		<b>3785</b>	<b>2664</b>	<b>6449</b>
<b>Total ZINDER</b>		<b>9339</b>	<b>3207</b>	12546	
<b>Ensemble Pays</b>	<b>Homme</b>		<b>31838</b>	<b>3795</b>	<b>35633</b>
	<b>Femme</b>		<b>21397</b>	<b>19154</b>	<b>40551</b>
	<b>Total général</b>		<b>53235</b>	<b>22949</b>	<b>76184</b>

## IX.1.2 PUBLIC + COMMUNAUTAIRE

REGION	DEPARTEMENT	SEXE_ENSEIGNANT	Rural	Urbain	Total
AGADEZ	ADERBISANAT	Homme	109	8	117
		Femme	30	36	66
	<b>Total ADERBISANAT</b>		<b>139</b>	<b>44</b>	<b>183</b>
	AGADEZ VILLE	Homme	17	105	122
		Femme	47	869	916
	<b>Total AGADEZ VILLE</b>		<b>64</b>	<b>974</b>	<b>1038</b>
	ARLIT	Homme	58	36	94
		Femme	70	604	674
	<b>Total ARLIT</b>		<b>128</b>	<b>640</b>	<b>768</b>
	BILMA	Homme	68	16	84
		Femme	92	37	129
	<b>Total BILMA</b>		<b>160</b>	<b>53</b>	<b>213</b>
	IFEROUANE	Homme	93	9	102
		Femme	58	10	68
	<b>Total IFEROUANE</b>		<b>151</b>	<b>19</b>	<b>170</b>
	INGALL	Homme	104	10	114
		Femme	39	66	105
	<b>Total INGALL</b>		<b>143</b>	<b>76</b>	<b>219</b>
	TCHIROZERINE	Homme	281	12	293
		Femme	254	66	320
<b>Total TCHIROZERINE</b>		<b>535</b>	<b>78</b>	<b>613</b>	
<b>Homme</b>		<b>730</b>	<b>196</b>	<b>926</b>	
<b>Femme</b>		<b>590</b>	<b>1688</b>	<b>2278</b>	
<b>Total AGADEZ</b>		<b>1320</b>	<b>1884</b>	<b>3204</b>	
DIFFA	BOSSO	Homme	74		74
		Femme	51		51
	<b>Total BOSSO</b>		<b>125</b>		<b>125</b>
	DIFFA	Homme	215	24	239
		Femme	246	455	701
	<b>Total DIFFA</b>		<b>461</b>	<b>479</b>	<b>940</b>
	GOUDOUMARIA	Homme	300	3	303
		Femme	185	29	214
	<b>Total GOUDOUMARIA</b>		<b>485</b>	<b>32</b>	<b>517</b>
	MAINE SOROA	Homme	376	18	394
Femme		238	197	435	
<b>Total MAINE SOROA</b>		<b>614</b>	<b>215</b>	<b>829</b>	

REGION	DEPARTEMENT	SEXE_ENSEIGNANT	Rural	Urbain	Total
	N'GOURTI	Homme	92	3	95
		Femme	19		19
	<b>Total N'GOURTI</b>		<b>111</b>	<b>3</b>	<b>114</b>
	N'GUIGMI	Homme	118	56	174
		Femme	51	195	246
	<b>Total N'GUIGMI</b>		<b>169</b>	<b>251</b>	<b>420</b>
	<b>Homme</b>		<b>1175</b>	<b>104</b>	<b>1279</b>
	<b>Femme</b>		<b>790</b>	<b>876</b>	<b>1666</b>
<b>Total DIFFA</b>		<b>1965</b>	<b>980</b>	<b>2945</b>	
DOSSO	BOBOYE	Homme	637	21	658
		Femme	536	129	665
	<b>Total BOBOYE</b>		<b>1173</b>	<b>150</b>	<b>1323</b>
	DIOUNDIYOU	Homme	395	5	400
		Femme	171	41	212
	<b>Total DIOUNDIYOU</b>		<b>566</b>	<b>46</b>	<b>612</b>
	DOGONDOUTCHI	Homme	845	31	876
		Femme	570	238	808
	<b>Total DOGONDOUTCHI</b>		<b>1415</b>	<b>269</b>	<b>1684</b>
	DOSSO	Homme	1086	68	1154
		Femme	989	810	1799
	<b>Total DOSSO</b>		<b>2075</b>	<b>878</b>	<b>2953</b>
	FALMEY	Homme	213		213
		Femme	189		189
	<b>Total FALMEY</b>		<b>402</b>		<b>402</b>
	GAYA	Homme	434	33	467
		Femme	345	449	794
	<b>Total GAYA</b>		<b>779</b>	<b>482</b>	<b>1261</b>
	LOGA	Homme	608	12	620
		Femme	288	44	332
	<b>Total LOGA</b>		<b>896</b>	<b>56</b>	<b>952</b>
	TIBIRI	Homme	770	8	778
Femme		408	50	458	
<b>Total TIBIRI</b>		<b>1178</b>	<b>58</b>	<b>1236</b>	
<b>Homme</b>		<b>4988</b>	<b>178</b>	<b>5166</b>	
<b>Femme</b>		<b>3496</b>	<b>1761</b>	<b>5257</b>	
<b>Total DOSSO</b>		<b>8484</b>	<b>1939</b>	<b>10423</b>	
MARADI	MARADI VILLE	Homme		160	160
		Femme		1231	1231
	<b>Total MARADI VILLE</b>			<b>1391</b>	<b>1391</b>
	AGUIE	Homme	597	21	618
		Femme	345	118	463
<b>Total AGUIE</b>		<b>942</b>	<b>139</b>	<b>1081</b>	

REGION	DEPARTEMENT	SEXE_ENSEIGNANT	Rural	Urbain	Total
	BERMO	Homme	135		135
		Femme	20	16	36
	<b>Total BERMO</b>		<b>155</b>	<b>16</b>	<b>171</b>
	DAKORO	Homme	1387	16	1403
		Femme	381	122	503
	<b>Total DAKORO</b>		<b>1768</b>	<b>138</b>	<b>1906</b>
	GAZAOUA	Homme	339	12	351
		Femme	88	58	146
	<b>Total GAZAOUA</b>		<b>427</b>	<b>70</b>	<b>497</b>
	GUIDAN-ROUMDJI	Homme	1077	10	1087
		Femme	1163	106	1269
	<b>Total GUIDAN-ROUMDJI</b>		<b>2240</b>	<b>116</b>	<b>2356</b>
	MADAROUNFA	Homme	880	5	885
		Femme	990	79	1069
	<b>Total MADAROUNFA</b>		<b>1870</b>	<b>84</b>	<b>1954</b>
	MAYAHI	Homme	1584	12	1596
		Femme	348	61	409
	<b>Total MAYAHI</b>		<b>1932</b>	<b>73</b>	<b>2005</b>
	TESSAOUA	Homme	1180	23	1203
		Femme	303	281	584
<b>Total TESSAOUA</b>		<b>1483</b>	<b>304</b>	<b>1787</b>	
<b>Homme</b>		<b>7179</b>	<b>259</b>	<b>7438</b>	
<b>Femme</b>		<b>3638</b>	<b>2072</b>	<b>5710</b>	
<b>Total MARADI</b>		<b>10817</b>	<b>2331</b>	<b>13148</b>	
<b>NIAMEY</b>	<b>Homme</b>			<b>643</b>	<b>643</b>
	<b>Femme</b>			<b>5873</b>	<b>5873</b>
	<b>Total NIAMEY</b>			<b>6516</b>	<b>6516</b>
<b>TAHOUA</b>	ABALAK	Homme	358	43	401
		Femme	175	100	275
	<b>Total ABALAK</b>		<b>533</b>	<b>143</b>	<b>676</b>
	BAGAROUA	Homme	265		265
		Femme	85		85
	<b>Total BAGAROUA</b>		<b>350</b>		<b>350</b>
	BIRNI N'KONNI	Homme	439	46	485
		Femme	356	418	774
	<b>Total BIRNI N'KONNI</b>		<b>795</b>	<b>464</b>	<b>1259</b>
	BOUZA	Homme	888	28	916
		Femme	271	77	348
	<b>Total BOUZA</b>		<b>1159</b>	<b>105</b>	<b>1264</b>
	ILLELA	Homme	651	45	696
Femme		263	111	374	
<b>Total ILLELA</b>		<b>914</b>	<b>156</b>	<b>1070</b>	

REGION	DEPARTEMENT	SEXE_ENSEIGNANT	Rural	Urbain	Total
	KEITA	Homme	875	28	903
		Femme	267	100	367
	<b>Total KEITA</b>		<b>1142</b>	<b>128</b>	<b>1270</b>
	MADAOUA	Homme	934	102	1036
		Femme	367	272	639
	<b>Total MADAOUA</b>		<b>1301</b>	<b>374</b>	<b>1675</b>
	MALBAZA	Homme	391		391
		Femme	325		325
	<b>Total MALBAZA</b>		<b>716</b>		<b>716</b>
	TAHOUA DEPARTEMENT	Homme	888		888
		Femme	541		541
	<b>Total TAHOUA DEPARTEMENT</b>		<b>1429</b>		<b>1429</b>
	TASSARA	Homme	60		60
		Femme	29		29
	<b>Total TASSARA</b>		<b>89</b>		<b>89</b>
	TCHINTABARADEN	Homme	246	65	311
		Femme	75	81	156
	<b>Total TCHINTABARADEN</b>		<b>321</b>	<b>146</b>	<b>467</b>
	TILLIA	Homme	87		87
		Femme	61		61
<b>Total TILLIA</b>		<b>148</b>		<b>148</b>	
VILLE DE TAHOUA	Homme	11	89	100	
	Femme	45	1183	1228	
<b>Total VILLE DE TAHOUA</b>		<b>56</b>	<b>1272</b>	<b>1328</b>	
<b>Homme</b>		<b>6093</b>	<b>446</b>	<b>6539</b>	
<b>Femme</b>		<b>2860</b>	<b>2342</b>	<b>5202</b>	
<b>Total TAHOUA</b>		<b>8953</b>	<b>2788</b>	<b>11741</b>	
TILLABERY	ABALA	Homme	278	4	282
		Femme	116	6	122
	<b>Total ABALA</b>		<b>394</b>	<b>10</b>	<b>404</b>
	AYOROU	Homme	123	2	125
		Femme	85	34	119
	<b>Total AYOROU</b>		<b>208</b>	<b>36</b>	<b>244</b>
	BALLEYARA	Homme	267		267
		Femme	359		359
	<b>Total BALLEYARA</b>		<b>626</b>		<b>626</b>
	BANIBANGOU	Homme	122		122
		Femme	74		74
	<b>Total BANIBANGOU</b>		<b>196</b>		<b>196</b>
	BANKILARE	Homme	236		236
Femme		148		148	
<b>Total BANKILARE</b>		<b>384</b>		<b>384</b>	



REGION	DEPARTEMENT	SEXE_ENSEIGNANT	Rural	Urbain	Total
	FILINGUE	Homme	622	8	630
		Femme	438	97	535
	<b>Total FILINGUE</b>		<b>1060</b>	<b>105</b>	<b>1165</b>
	GOTHEYE	Homme	419		419
		Femme	432		432
	<b>Total GOTHEYE</b>		<b>851</b>		<b>851</b>
	KOLLO	Homme	947	23	970
		Femme	1729	166	1895
	<b>Total KOLLO</b>		<b>2676</b>	<b>189</b>	<b>2865</b>
	OUALLAM	Homme	838	7	845
		Femme	734	25	759
	<b>Total OUALLAM</b>		<b>1572</b>	<b>32</b>	<b>1604</b>
	SAY	Homme	427	14	441
		Femme	524	66	590
	<b>Total SAY</b>		<b>951</b>	<b>80</b>	<b>1031</b>
	TERA	Homme	717	45	762
		Femme	427	172	599
	<b>Total TERA</b>		<b>1144</b>	<b>217</b>	<b>1361</b>
	TILLABERI	Homme	638	73	711
		Femme	654	382	1036
<b>Total TILLABERI</b>		<b>1292</b>	<b>455</b>	<b>1747</b>	
TORODI	Homme	410		410	
	Femme	484		484	
<b>Total TORODI</b>		<b>894</b>		<b>894</b>	
<b>Homme</b>		<b>6044</b>	<b>176</b>	<b>6220</b>	
<b>Femme</b>		<b>6204</b>	<b>948</b>	<b>7152</b>	
<b>Total TILLABERY</b>		<b>12248</b>	<b>1124</b>	<b>13372</b>	
ZINDER	BELBEDJI	Homme	242	11	253
		Femme	50	46	96
	<b>Total BELBEDJI</b>		<b>292</b>	<b>57</b>	<b>349</b>
	DAMAGARAM TAKAYA	Homme	424	5	429
		Femme	209	21	230
	<b>Total DAMAGARAM TAKAYA</b>		<b>633</b>	<b>26</b>	<b>659</b>
	DUNGASS	Homme	513	9	522
		Femme	164	54	218
	<b>Total DUNGASS</b>		<b>677</b>	<b>63</b>	<b>740</b>
	GOURE	Homme	661	40	701
		Femme	442	177	619
	<b>Total GOURE</b>		<b>1103</b>	<b>217</b>	<b>1320</b>
	KANTCHE	Homme	626	51	677
		Femme	452	219	671
<b>Total KANTCHE</b>		<b>1078</b>	<b>270</b>	<b>1348</b>	

REGION	DEPARTEMENT	SEXE_ENSEIGNANT	Rural	Urbain	Total
	MAGARIA	Homme	793	116	909
		Femme	623	275	898
	<b>Total MAGARIA</b>		<b>1416</b>	<b>391</b>	<b>1807</b>
	MIRRIAH	Homme	750	29	779
		Femme	755	157	912
	<b>Total MIRRIAH</b>		<b>1505</b>	<b>186</b>	<b>1691</b>
	TAKEITA	Homme	402	6	408
		Femme	410	40	450
	<b>Total TAKEITA</b>		<b>812</b>	<b>46</b>	<b>858</b>
	TANOUT	Homme	805	33	838
		Femme	466	147	613
	<b>Total TANOUT</b>		<b>1271</b>	<b>180</b>	<b>1451</b>
	TESKER	Homme	254	6	260
		Femme	12	69	81
	<b>Total TESKER</b>		<b>266</b>	<b>75</b>	<b>341</b>
	VILLE DE ZINDER	Homme	81	164	245
		Femme	199	1360	1559
	<b>Total VILLE DE ZINDER</b>		<b>280</b>	<b>1524</b>	<b>1804</b>
	<b>Homme</b>		<b>5551</b>	<b>470</b>	<b>6021</b>
	<b>Femme</b>		<b>3782</b>	<b>2565</b>	<b>6347</b>
<b>Total ZINDER</b>		<b>9333</b>	<b>3035</b>	<b>12368</b>	
<b>Ensemble Pays</b>	<b>Homme</b>		<b>31760</b>	<b>2472</b>	<b>34232</b>
	<b>Femme</b>		<b>21360</b>	<b>18125</b>	<b>39485</b>
	<b>Total général</b>		<b>53120</b>	<b>20597</b>	<b>73717</b>

## IX.1.3 MEDERSA

REGION	DEPARTEMENT	SEXE ENSEIGNANT	Rural	Urbain	Total
AGADEZ	ADERBISANAT	Homme	35	1	36
		Femme	6	9	15
	<b>Total ADERBISANAT</b>		<b>41</b>	<b>10</b>	<b>51</b>
	AGADEZ VILLE	Homme	4	50	54
		Femme	10	234	244
	<b>Total AGADEZ VILLE</b>		<b>14</b>	<b>284</b>	<b>298</b>
	ARLIT	Homme	5	6	11
		Femme	10	100	110
	<b>Total ARLIT</b>		<b>15</b>	<b>106</b>	<b>121</b>
	BILMA	Homme	7	4	11
		Femme	12	4	16
	<b>Total BILMA</b>		<b>19</b>	<b>8</b>	<b>27</b>
	IFEROUANE	Homme	9	3	12
		Femme	1	1	2
	<b>Total IFEROUANE</b>		<b>10</b>	<b>4</b>	<b>14</b>
	INGALL	Homme	5	5	10
		Femme	2	10	12
	<b>Total INGALL</b>		<b>7</b>	<b>15</b>	<b>22</b>
	TCHIROZERINE	Homme	58	1	59
		Femme	55	4	59
<b>Total TCHIROZERINE</b>		<b>113</b>	<b>5</b>	<b>118</b>	
<b>Homme</b>		<b>123</b>	<b>70</b>	<b>193</b>	
<b>Femme</b>		<b>96</b>	<b>362</b>	<b>458</b>	
<b>Total AGADEZ</b>		<b>219</b>	<b>432</b>	<b>651</b>	
DIFFA	BOSSO	Homme	5		5
		Femme	2		2
	<b>Total BOSSO</b>		<b>7</b>		<b>7</b>
	DIFFA	Homme	39	17	56
		Femme	43	166	209
	<b>Total DIFFA</b>		<b>82</b>	<b>183</b>	<b>265</b>
	GOUDOUMARIA	Homme	48		48
		Femme	43		43
	<b>Total GOUDOUMARIA</b>		<b>91</b>		<b>91</b>
	MAINE SOROA	Homme	96	4	100
		Femme	57	51	108
	<b>Total MAINE SOROA</b>		<b>153</b>	<b>55</b>	<b>208</b>
	N'GOURTI	Homme	6	1	7
		Femme	4		4
	<b>Total N'GOURTI</b>		<b>10</b>	<b>1</b>	<b>11</b>
	N'GUIGMI	Homme	34	7	41
		Femme	7	74	81
	<b>Total N'GUIGMI</b>		<b>41</b>	<b>81</b>	<b>122</b>
	<b>Homme</b>		<b>228</b>	<b>29</b>	<b>257</b>
	<b>Femme</b>		<b>156</b>	<b>291</b>	<b>447</b>
<b>Total DIFFA</b>		<b>384</b>	<b>320</b>	<b>704</b>	

REGION	DEPARTEMENT	SEXE_ENSEIGNAN T	Rural	Urbain	Total
DOSSO	BOBOYE	Homme	168	3	171
		Femme	117	29	146
	Total BOBOYE		285	32	317
	DIOUNDIOU	Homme	10		10
		Femme	9		9
	Total DIOUNDIOU		19		19
	DOGONDOUTCHI	Homme	59	5	64
		Femme	61	36	97
	Total DOGONDOUTCHI		120	41	161
	DOSSO	Homme	135	12	147
		Femme	142	144	286
	Total DOSSO		277	156	433
	FALMEY	Homme	35		35
		Femme	27		27
	Total FALMEY		62		62
	GAYA	Homme	38	6	44
		Femme	19	56	75
	Total GAYA		57	62	119
	LOGA	Homme	61		61
		Femme	19		19
Total LOGA		80		80	
TIBIRI	Homme	67	2	69	
	Femme	32	3	35	
Total TIBIRI		99	5	104	
<i>Homme</i>		<i>573</i>	<i>28</i>	<i>601</i>	
<i>Femme</i>		<i>426</i>	<i>268</i>	<i>694</i>	
<i>Total DOSSO</i>		<i>999</i>	<i>296</i>	<i>1295</i>	
MARADI	MARADI VILLE	Homme		56	56
		Femme		332	332
	Total MARADI VILLE			388	388
	AGUIE	Homme	49	1	50
		Femme	37	11	48
	Total AGUIE		86	12	98
	BERMO	Homme	2		2
		Femme	1		1
	Total BERMO		3		3
	DAKORO	Homme	49	4	53
		Femme	28	18	46
	Total DAKORO		77	22	99
	GAZAOUA	Homme	25	1	26
		Femme	4	4	8
	Total GAZAOUA		29	5	34
	GUIDAN-ROUMDJI	Homme	59		59
		Femme	125	25	150
	Total GUIDAN-ROUMDJI		184	25	209
	MADAROUNFA	Homme	62	2	64
		Femme	138	17	155
Total MADAROUNFA		200	19	219	

REGION	DEPARTEMENT	SEXE_ENSEIGNAN T	Rural	Urbain	Total	
	MAYAHI	Homme	86	1	87	
		Femme	28	1	29	
	Total MAYAHI			114	2	116
	TESSAOUA	Homme	128	9	137	
		Femme	60	55	115	
	Total TESSAOUA			188	64	252
	Homme			460	74	534
	Femme			421	463	884
Total MARADI			881	537	1418	
NIAMEY	NIAMEY VILLE	Homme		498	498	
		Femme		1319	1319	
	Total NIAMEY VILLE				1817	1817
	Homme				498	498
	Femme				1319	1319
Total NIAMEY				1817	1817	
TAHOUA	ABALAK	Homme	20	14	34	
		Femme	19	10	29	
	Total ABALAK			39	24	63
	BAGAROUA	Homme	6		6	
		Femme	3		3	
	Total BAGAROUA			9		9
	BIRNI N'KONNI	Homme	72	15	87	
		Femme	114	127	241	
	Total BIRNI N'KONNI			186	142	328
	BOUZA	Homme	92	12	104	
		Femme	49	22	71	
	Total BOUZA			141	34	175
	ILLELA	Homme	48	9	57	
		Femme	30	12	42	
	Total ILLELA			78	21	99
	KEITA	Homme	72	4	76	
		Femme	22	16	38	
	Total KEITA			94	20	114
	MADAOUA	Homme	87	10	97	
		Femme	47	50	97	
	Total MADAOUA			134	60	194
	MALBAZA	Homme	49		49	
		Femme	57		57	
	Total MALBAZA			106		106
	TAHOUA DEPARTEMENT	Homme	100		100	
		Femme	102		102	
	Total TAHOUA DEPARTEMENT			202		202
TASSARA	Homme	7		7		
	Femme	6		6		
Total TASSARA			13		13	
TCHINTABARADEN	Homme	21	10	31		
	Femme	11	30	41		
Total TCHINTABARADEN			32	40	72	

REGION	DEPARTEMENT	SEXE_ENSEIGNANT	Rural	Urbain	Total	
	TILLIA	Homme	6		6	
		Femme	8		8	
	Total TILLIA			14		14
	VILLE DE TAHOUA	Homme	6	27	33	
		Femme	30	423	453	
	Total VILLE DE TAHOUA			36	450	486
	Homme			586	101	687
	Femme			498	690	1188
Total TAHOUA			1084	791	1875	
TILLABERY	ABALA	Homme	17	4	21	
		Femme	4	6	10	
	Total ABALA			21	10	31
	AYOROU	Homme	13	6	19	
		Femme	16	1	17	
	Total AYOROU			29	7	36
	BALLEYARA	Homme	31		31	
		Femme	32		32	
	Total BALLEYARA			63		63
	BANIBANGOU	Homme	2		2	
	Total BANIBANGOU			2		2
	BANKILARE	Homme	30		30	
		Femme	8		8	
	Total BANKILARE			38		38
	FILINGUE	Homme	86		86	
		Femme	73	8	81	
	Total FILINGUE			159	8	167
	GOTHEYE	Homme	68		68	
		Femme	88		88	
	Total GOTHEYE			156		156
	KOLLO	Homme	205	9	214	
		Femme	403	37	440	
	Total KOLLO			608	46	654
	OUALLAM	Homme	55	1	56	
		Femme	43	12	55	
	Total OUALLAM			98	13	111
	SAY	Homme	76	13	89	
		Femme	111	27	138	
	Total SAY			187	40	227
	TERA	Homme	122	2	124	
		Femme	50	19	69	
	Total TERA			172	21	193
TILLABERI	Homme	182	22	204		
	Femme	213	99	312		
Total TILLABERI			395	121	516	
TORODI	Homme	21		21		
	Femme	41		41		
Total TORODI			62		62	
Homme			908	57	965	
Femme			1082	209	1291	
Total TILLABERY			1990	266	2256	

REGION	DEPARTEMENT	SEXE_ENSEIGNANT	Rural	Urbain	Total
ZINDER	BELBEDJI	Homme	17	5	22
		Femme	2	7	9
	<b>Total BELBEDJI</b>		<b>19</b>	<b>12</b>	<b>31</b>
	DAMAGARAM TAKAYA	Homme	17	1	18
		Femme	13	1	14
	<b>Total DAMAGARAM TAKAYA</b>		<b>30</b>	<b>2</b>	<b>32</b>
	DUNGASS	Homme	27	1	28
		Femme	18	11	29
	<b>Total DUNGASS</b>		<b>45</b>	<b>12</b>	<b>57</b>
	GOURE	Homme	115	8	123
		Femme	122	57	179
	<b>Total GOURE</b>		<b>237</b>	<b>65</b>	<b>302</b>
	KANTCHE	Homme	64	10	74
		Femme	79	65	144
	<b>Total KANTCHE</b>		<b>143</b>	<b>75</b>	<b>218</b>
	MAGARIA	Homme	124	3	127
		Femme	196	19	215
	<b>Total MAGARIA</b>		<b>320</b>	<b>22</b>	<b>342</b>
	MIRRIAH	Homme	63	6	69
		Femme	151	57	208
	<b>Total MIRRIAH</b>		<b>214</b>	<b>63</b>	<b>277</b>
	TAKEITA	Homme	21		21
		Femme	66		66
	<b>Total TAKEITA</b>		<b>87</b>		<b>87</b>
	TANOUT	Homme	100	8	108
		Femme	69	44	113
	<b>Total TANOUT</b>		<b>169</b>	<b>52</b>	<b>221</b>
	TESKER	Homme	11	2	13
		Femme		3	3
	<b>Total TESKER</b>		<b>11</b>	<b>5</b>	<b>16</b>
VILLE DE ZINDER	Homme	3	57	60	
	Femme	13	312	325	
<b>Total VILLE DE ZINDER</b>		<b>16</b>	<b>369</b>	<b>385</b>	
	<b>Homme</b>		<b>562</b>	<b>101</b>	<b>663</b>
	<b>Femme</b>		<b>729</b>	<b>576</b>	<b>1305</b>
	<b>Total ZINDER</b>		<b>1291</b>	<b>677</b>	<b>1968</b>
Ensemble Pays	<b>Homme</b>		<b>3440</b>	<b>958</b>	<b>4398</b>
	<b>Femme</b>		<b>3408</b>	<b>4178</b>	<b>7586</b>
	<b>Total général</b>		<b>6848</b>	<b>5136</b>	<b>11984</b>

## IX.2 REPARTITION DES ENSEIGNANTS CRAIE PAR QUALIFICATION

## IX.2.1 PUBLIC + PRIVE + COMMUNAUTAIRE

REGION	DEPARTEMENT	Instituteur	Instituteur Adjoint	Moniteur	Autre qualification d'enseignement	Aucune qualification d'enseignement	Total
AGADEZ	ADERBISANAT	10	170		1	2	183
	AGADEZ VILLE	98	907	7	1	75	1088
	ARLIT	48	746	9	17	3	823
	BILMA	11	196		2	4	213
	IFEROUANE	8	158		2	2	170
	INGALL	10	207			2	219
	TCHIROZERINE	58	551	4	1	7	621
	<b>Total</b>	<b>243</b>	<b>2935</b>	<b>20</b>	<b>24</b>	<b>95</b>	<b>3317</b>
DIFFA	BOSSO	3	121			1	125
	DIFFA	29	810	98	11	17	965
	GOUDOU MARIA	13	493	1	2	8	517
	MAINE SOROA	37	772	1	4	15	829
	N'GOURTI	1	104			9	114
	N'GUIGMI	36	370			14	420
	<b>Total</b>	<b>119</b>	<b>2670</b>	<b>100</b>	<b>17</b>	<b>64</b>	<b>2970</b>
DOSSO	BOBOYE	99	871		246	117	1333
	DIOUNDIYOU	66	442	2	87	15	612
	DOGONDOUTCHI	103	1286	1	175	136	1701
	DOSSO	243	2180	4	422	200	3049
	FALMEY	19	246		82	55	402
	GAYA	120	988		126	57	1291
	LOGA	43	538	1	242	128	952
	TIBIRI	104	810	2	168	158	1242
	<b>Total</b>	<b>797</b>	<b>7361</b>	<b>10</b>	<b>1548</b>	<b>866</b>	<b>10582</b>
MARADI	MARADI VILLE	148	1389	7	13	20	1577
	AGUIE	78	976	2	18	20	1094
	BERMO	22	126		3	20	171
	DAKORO	117	1742	11	12	24	1906
	GAZAOUA	27	461	1	5	3	497
	GUIDAN-ROUMDJI	135	2196	13	11	17	2372
	MADAROUNFA	140	1754	1	9	50	1954
	MAYAHI	102	1841	10	23	29	2005
	TESSAOUA	101	1683		1	10	1795
	<b>Total</b>	<b>870</b>	<b>12168</b>	<b>45</b>	<b>95</b>	<b>193</b>	<b>13371</b>
NIAMEY	NIAMEY VILLE	1173	6763	47	24	32	8039
	<b>Total</b>	<b>1173</b>	<b>6763</b>	<b>47</b>	<b>24</b>	<b>32</b>	<b>8039</b>
TAHOUA	ABALAK	34	642		4	3	683
	BAGAROUA	9	273	8		60	350
	BIRNI N'KONNI	73	1132	95		3	1303
	BOUZA	51	1159		9	45	1264



REGION	DEPARTEMENT	Instituteur	Instituteur Adjoint	Moniteur	Autre qualification d'enseignement	Aucune qualification d'enseignement	Total
	ILLELA	71	884	37	11	67	1070
	KEITA	46	1212		9	8	1275
	MADAOUA	80	1593			11	1684
	MALBAZA	41	548	35	7	93	724
	TAHOUA DEPARTEMENT	104	1284	32	5	4	1429
	TASSARA	5	83			1	89
	TCHINTABRADEN	23	427	5	6	16	477
	TILLIA	3	144			1	148
	VILLE DE TAHOUA	121	1209	1	6	78	1415
	<b>Total</b>	<b>661</b>	<b>10590</b>	<b>213</b>	<b>57</b>	<b>390</b>	<b>11911</b>
TILLABERY	ABALA	19	325		6	55	405
	AYOROU	13	225		3	17	258
	BALLEYARA	35	532		2	57	626
	BANIBANGOU	5	165		6	20	196
	BANKILARE	19	307		16	42	384
	FILINGUE	62	956	3	14	130	1165
	GOTHEYE	88	703		18	42	851
	KOLLO	252	2257		46	332	2887
	OUELLAM	66	1121		43	374	1604
	SAY	84	881		14	72	1051
	TERA	47	1230		23	65	1365
	TILLABERI	92	1448		5	210	1755
	TORODI	32	809		22	38	901
<b>Total</b>	<b>814</b>	<b>10959</b>	<b>3</b>	<b>218</b>	<b>1454</b>	<b>13448</b>	
ZINDER	BELBEDJI	17	290	1	3	38	349
	DAMAGARAM TAKAYA	38	534		6	81	659
	DUNGASS	31	656		1	52	740
	GOURE	75	1136	1	2	115	1329
	KANTCHE	113	1139	1	1	96	1350
	MAGARIA	184	1534	3	2	84	1807
	MIRRIAH	142	1392		10	147	1691
	TAKEITA	65	695	5	6	87	858
	TANOUT	42	1325			84	1451
	TESKER	4	283		6	48	341
	VILLE DE ZINDER	289	1612	2	5	63	1971
<b>Total</b>	<b>1000</b>	<b>10596</b>	<b>13</b>	<b>42</b>	<b>895</b>	<b>12546</b>	
<b>Ensemble Pays</b>		<b>5677</b>	<b>64042</b>	<b>451</b>	<b>2025</b>	<b>3989</b>	<b>76184</b>

## IX.2.2 PUBLIC + COMMUNAUTAIRE

REGION	DEPARTEMENT	Instituteur	Instituteur Adjoint	Moniteur	Autre qualification d'enseignement	Aucune qualification d'enseignement	Total
AGADEZ	ADERBISANAT	10	170		1	2	183
	AGADEZ VILLE	90	882	5	1	60	1038
	ARLIT	42	702	7	14	3	768
	BILMA	11	196		2	4	213
	IFEROUANE	8	158		2	2	170
	INGALL	10	207			2	219
	TCHIROZERINE	58	543	4	1	7	613
	<b>Total</b>	<b>229</b>	<b>2858</b>	<b>16</b>	<b>21</b>	<b>80</b>	<b>3204</b>
DIFFA	BOSSO	3	121			1	125
	DIFFA	29	785	98	11	17	940
	GOUDOUMARIA	13	493	1	2	8	517
	MAINE SOROA	37	772	1	4	15	829
	N'GOURTI	1	104			9	114
	N'GUIGMI	36	370			14	420
	<b>Total</b>	<b>119</b>	<b>2645</b>	<b>100</b>	<b>17</b>	<b>64</b>	<b>2945</b>
DOSSO	BOBOYE	99	861		246	117	1323
	DIOUNDIYOU	66	442	2	87	15	612
	DOGONDOUTCHI	102	1270	1	175	136	1684
	DOSSO	229	2121	4	417	182	2953
	FALMEY	19	246		82	55	402
	GAYA	113	965		126	57	1261
	LOGA	43	538	1	242	128	952
	TIBIRI	102	806	2	168	158	1236
<b>Total</b>	<b>773</b>	<b>7249</b>	<b>10</b>	<b>1543</b>	<b>848</b>	<b>10423</b>	
MARADI	MARADI VILLE	131	1250	2	3	5	1391
	AGUIE	78	963	2	18	20	1081
	BERMO	22	126		3	20	171
	DAKORO	117	1742	11	12	24	1906
	GAZAOUA	27	461	1	5	3	497
	GUIDAN-ROUMDJI	135	2180	13	11	17	2356
	MADAROUNFA	140	1754	1	9	50	1954
	MAYAHI	102	1841	10	23	29	2005
	TESSAOUA	100	1676		1	10	1787
<b>Total</b>	<b>852</b>	<b>11993</b>	<b>40</b>	<b>85</b>	<b>178</b>	<b>13148</b>	
NIAMEY	NIAMEY VILLE	808	5673	12	7	16	6516
	<b>Total</b>	<b>808</b>	<b>5673</b>	<b>12</b>	<b>7</b>	<b>16</b>	<b>6516</b>
TAHOUA	ABALAK	34	635		4	3	676
	BAGAROUA	9	273	8		60	350
	BIRNI N'KONNI	69	1094	93		3	1259
	BOUZA	51	1159		9	45	1264
	ILLELA	71	884	37	11	67	1070
	KEITA	44	1209		9	8	1270
	MADAOUA	80	1584			11	1675

REGION	DEPARTEMENT	Instituteur	Instituteur Adjoint	Moniteur	Autre qualification d'enseignement	Aucune qualification d'enseignement	Total
	MALBAZA	41	548	35	6	86	716
	TAHOUA DEPARTEMENT	104	1284	32	5	4	1429
	TASSARA	5	83			1	89
	TCHINTABARADEN	23	421	5	6	12	467
	TILLIA	3	144			1	148
	VILLE DE TAHOUA	113	1138	1	6	70	1328
	<b>Total</b>	<b>647</b>	<b>10456</b>	<b>211</b>	<b>56</b>	<b>371</b>	<b>11741</b>
TILLABERY	ABALA	19	324		6	55	404
	AYOROU	9	215		3	17	244
	BALLEYARA	35	532		2	57	626
	BANIBANGOU	5	165		6	20	196
	BANKILARE	19	307		16	42	384
	FILINGUE	62	956	3	14	130	1165
	GOTHEYE	88	703		18	42	851
	KOLLO	246	2242		45	332	2865
	OUALLAM	66	1121		43	374	1604
	SAY	82	863		14	72	1031
	TERA	47	1226		23	65	1361
	TILLABERI	88	1444		5	210	1747
	TORODI	32	802		22	38	894
	<b>Total</b>	<b>798</b>	<b>10900</b>	<b>3</b>	<b>217</b>	<b>1454</b>	<b>13372</b>
ZINDER	BELBEDJI	17	290	1	3	38	349
	DAMAGARAM TAKAYA	38	534		6	81	659
	DUNGASS	31	656		1	52	740
	GOURE	75	1127	1	2	115	1320
	KANTCHE	113	1137	1	1	96	1348
	MAGARIA	184	1534	3	2	84	1807
	MIRRIAH	142	1392		10	147	1691
	TAKEITA	65	695	5	6	87	858
	TANOUT	42	1325			84	1451
	TESKER	4	283		6	48	341
	VILLE DE ZINDER	274	1471	1	1	57	1804
<b>Total</b>	<b>985</b>	<b>10444</b>	<b>12</b>	<b>38</b>	<b>889</b>	<b>12368</b>	
<b>Ensemble Pays</b>		<b>5211</b>	<b>62218</b>	<b>404</b>	<b>1984</b>	<b>3900</b>	<b>73717</b>

## IX.2.3 RURAL

REGION	DEPARTEMENT	Instituteur	Instituteur Adjoint	Moniteur	Autre qualification d'enseignement	Aucune qualification d'enseignement	Total
AGADEZ	ADERBISANAT	6	130		1	2	139
	AGADEZ VILLE	4	48	4		13	69
	ARLIT	14	103	5	3	3	128
	BILMA	8	147		2	3	160
	IFEROUANE	6	141		2	2	151
	INGALL	9	133			1	143
	TCHIROZERINE	50	473	4	1	7	535
	<b>Total</b>	<b>97</b>	<b>1175</b>	<b>13</b>	<b>9</b>	<b>31</b>	<b>1325</b>
DIFFA	BOSSO	3	121			1	125
	DIFFA	15	338	98	2	8	461
	GOUDOUMARIA	10	465	1	1	8	485
	MAINE SOROA	27	571	1	4	11	614
	N'GOURTI	1	101			9	111
	N'GUIGMI	11	151			7	169
	<b>Total</b>	<b>67</b>	<b>1747</b>	<b>100</b>	<b>7</b>	<b>44</b>	<b>1965</b>
DOSSO	BOBOYE	78	753		231	117	1179
	DIOUNDIYOU	62	402	2	85	15	566
	DOGONDOUTCHI	72	1061		153	132	1418
	DOSSO	143	1346	1	411	174	2075
	FALMEY	19	246		82	55	402
	GAYA	72	558		102	47	779
	LOGA	41	494		237	124	896
	TIBIRI	96	767	2	161	158	1184
<b>Total</b>	<b>583</b>	<b>5627</b>	<b>5</b>	<b>1462</b>	<b>822</b>	<b>8499</b>	
MARADI	AGUIE	68	844	2	15	20	949
	BERMO	21	111		3	20	155
	DAKORO	107	1616	11	12	22	1768
	GAZAOUA	22	400	1	4		427
	GUIDAN-ROUMDJI	121	2093	13	11	17	2255
	MADAROUNFA	136	1674	1	9	50	1870
	MAYAHI	94	1776	10	23	29	1932
	TESSAOUA	86	1393			10	1489
	<b>Total</b>	<b>655</b>	<b>9907</b>	<b>38</b>	<b>77</b>	<b>168</b>	<b>10845</b>
TAHOUA	ABALAK	23	511		4	2	540
	BAGAROUA	9	273	8		60	350
	BIRNI N'KONNI	48	670	82		3	803
	BOUZA	43	1067		8	41	1159
	ILLELA	51	748	37	11	67	914
	KEITA	39	1086		9	8	1142
	MADAOUA	48	1242			11	1301
	MALBAZA	41	548	35	7	93	724
	TAHOUA DEPARTEMENT	104	1284	32	5	4	1429
	TASSARA	5	83			1	89
	TCHINTABARADEN	12	292	1	4	12	321
	TILLIA	3	144			1	148
	VILLE DE TAHOUA	6	44	1		5	56
<b>Total</b>	<b>432</b>	<b>7992</b>	<b>196</b>	<b>48</b>	<b>308</b>	<b>8976</b>	

REGION	DEPARTEMENT	Instituteur	Instituteur Adjoint	Moniteur	Autre qualification d'enseignement	Aucune qualification d'enseignement	Total
TILLABERY	ABALA	19	315		6	55	395
	AYOROU	9	187		3	16	215
	BALLEYARA	35	532		2	57	626
	BANIBANGOU	5	165		6	20	196
	BANKILARE	19	307		16	42	384
	FILINGUE	56	872	3	14	115	1060
	GOTHEYE	88	703		18	42	851
	KOLLO	228	2112		42	311	2693
	OUALLAM	64	1102		43	363	1572
	SAY	76	806		9	66	957
	TERA	34	1031		17	62	1144
	TILLABERI	36	1079		3	174	1292
	TORODI	32	809		22	38	901
<b>Total</b>		<b>701</b>	<b>10020</b>	<b>3</b>	<b>201</b>	<b>1361</b>	<b>12286</b>
ZINDER	BELBEDJI	15	238	1	3	35	292
	DAMAGARAM TAKAYA	22	524		6	81	633
	DUNGASS	29	602		1	45	677
	GOURE	49	960	1	2	91	1103
	KANTCHE	85	909	1	1	82	1078
	MAGARIA	143	1186	3	2	82	1416
	MIRRIAH	119	1240		10	136	1505
	TAKEITA	60	657	5	6	84	812
	TANOUT	37	1159			75	1271
	TESKER	3	213		6	44	266
	VILLE DE ZINDER	40	231	1		14	286
<b>Total</b>		<b>602</b>	<b>7919</b>	<b>12</b>	<b>37</b>	<b>769</b>	<b>9339</b>
<b>Ensemble Pays</b>		<b>3137</b>	<b>44387</b>	<b>367</b>	<b>1841</b>	<b>3503</b>	<b>53235</b>

## IX.2.4 MEDERSA

REGION	DEPARTEMENT	Instituteur	Instituteur Adjoint	Moniteur	Autre qualification d'enseignement	Aucune qualification d'enseignement	Total
AGADEZ	ADERBISANAT	1	48			2	51
	AGADEZ VILLE	36	258			4	298
	ARLIT	13	106		1	1	121
	BILMA	1	26				27
	IFEROUANE	1	13				14
	INGALL	2	20				22
	TCHIROZERINE	10	106		1	1	118
	<b>Total</b>	<b>64</b>	<b>577</b>	<b>0</b>	<b>2</b>	<b>8</b>	<b>651</b>
DIFFA	BOSSO	1	6				7
	DIFFA	13	233		9	10	265
	GOUDOUMARIA		90			1	91
	MAINE SOROA	5	199			4	208
	N'GOURTI		10			1	11
	N'GUIGMI		116			6	122
	<b>Total</b>	<b>19</b>	<b>654</b>	<b>0</b>	<b>9</b>	<b>22</b>	<b>704</b>
DOSSO	BOBOYE	26	167		67	57	317
	DIOUNDIYOU	1	10		1	7	19
	DOGONDOUTCHI	9	93		34	25	161
	DOSSO	55	294	2	36	46	433
	FALMEY	4	35		9	14	62
	GAYA	10	96		6	7	119
	LOGA	6	37		17	20	80
	TIBIRI	14	52		20	18	104
	<b>Total</b>	<b>125</b>	<b>784</b>	<b>2</b>	<b>190</b>	<b>194</b>	<b>1295</b>
MARADI	MARADI VILLE	37	348		1	2	388
	AGUIE	10	88				98
	BERMO		3				3
	DAKORO	10	88			1	99
	GAZAOUA	1	30			3	34
	GUIDAN-ROUMDJI	2	207				209
	MADAROUNFA	19	198		2		219
	MAYAHI	7	107	2			116
	TESSAOUA	18	233			1	252
	<b>Total</b>	<b>104</b>	<b>1302</b>	<b>2</b>	<b>3</b>	<b>7</b>	<b>1418</b>
NIAMEY	NIAMEY VILLE	345	1436	15	5	16	1817
	<b>Total</b>	<b>345</b>	<b>1436</b>	<b>15</b>	<b>5</b>	<b>16</b>	<b>1817</b>
TAHOUA	ABALAK	6	56			1	63
	BAGAROUA		2	7			9
	BIRNI N'KONNI	16	217	95			328
	BOUZA	8	165		1	1	175
	ILLELA	12	59	28			99
	KEITA	3	111				114
	MADAOUA	9	185				194

REGION	DEPARTEMENT	Instituteur	Instituteur Adjoint	Moniteur	Autre qualification d'enseignement	Aucune qualification d'enseignement	Total
	MALBAZA	9	62	35			106
	TAHOUA DEPARTEMENT	6	194	2			202
	TASSARA		13				13
	TCHINTABARADEN	1	67			4	72
	TILLIA		14				14
	VILLE DE TAHOUA	39	439		1	7	486
	<b>Total</b>	<b>109</b>	<b>1584</b>	<b>167</b>	<b>2</b>	<b>13</b>	<b>1875</b>
TILLABERY	ABALA		31				31
	AYOROU	9	21			6	36
	BALLEYARA	1	59			3	63
	BANIBANGOU		1		1		2
	BANKILARE	8	19			11	38
	FILINGUE		166			1	167
	GOTHEYE	13	131		1	11	156
	KOLLO	69	532		15	38	654
	OUALLAM	3	85		9	14	111
	SAY	23	191		2	11	227
	TERA	18	119		9	47	193
	TILLABERI	42	299		2	173	516
	TORODI	4	56			2	62
	<b>Total</b>	<b>190</b>	<b>1710</b>	<b>0</b>	<b>39</b>	<b>317</b>	<b>2256</b>
ZINDER	BELBEDJI		26			5	31
	DAMAGARAM TAKAYA		23		4	5	32
	DUNGASS		52			5	57
	GOURE	23	239		1	39	302
	KANTCHE	35	175			8	218
	MAGARIA	17	318			7	342
	MIRRIAH	14	251		1	11	277
	TAKEITA	16	68			3	87
	TANOUT	2	200			19	221
	TESKER	1	13			2	16
	VILLE DE ZINDER	46	320			19	385
<b>Total</b>	<b>154</b>	<b>1685</b>	<b>0</b>	<b>6</b>	<b>123</b>	<b>1968</b>	
<b>Ensemble Pays</b>		<b>1110</b>	<b>9732</b>	<b>186</b>	<b>256</b>	<b>700</b>	<b>11984</b>

## X.4 REPARTITION DES ENSEIGNANTS CRAIE PAR DIPLOME DE RECRUTEMENT

### X.4.1 PUBLIC + PRIVE + COMMUNAUTAIRE

REGION	DEPARTEMENT	Licence et plus	Bac plus 2 ans	BAC ou BAC plus 1 an	CFEEN	BEPC et plus	CEPE/CFEPD	CEPE	Autre diplôme	Aucun Diplôme	total
AGADEZ	ADERBISANAT			4	86	88	5				183
	AGADEZ VILLE		2	25	778	229	39	9	5	1	1088
	ARLIT			36	230	210	343		4		823
	BILMA			3	148	59				3	213
	IFEROUANE		1	13	82	57	14		3		170
	INGALL		1	8	41	109	56		3	1	219
	TCHIROZERINE		2	17	272	215	105	1	5	4	621
	<b>Total</b>		<b>0</b>	<b>6</b>	<b>106</b>	<b>1637</b>	<b>967</b>	<b>562</b>	<b>10</b>	<b>20</b>	<b>9</b>
DIFFA	BOSSO				92	33					125
	DIFFA			16	634	258	52		4	1	965
	GOUDOU MARIA		2	28	143	271	65		6	2	517
	MAINE SOROA		2	29	298	425	66		6	3	829
	N'GOURTI		1	3	23	78	6		2	1	114
	N'GUIGMI			5	262	103	39	1	5	5	420
	<b>Total</b>		<b>0</b>	<b>5</b>	<b>81</b>	<b>1452</b>	<b>1168</b>	<b>228</b>	<b>1</b>	<b>23</b>	<b>12</b>
DOSSO	BOBOYE		1	26	953	327	18		7	1	1333
	DIOUNDIYOU		1	5	474	119	12		1		612
	DOGONDOUTCHI	1	1	14	1361	305	8	3	8		1701
	DOSSO		7	40	2373	498	114	1	15	1	3049
	FALMEY		2	10	263	115	7		5		402
	GAYA		6	25	1046	161	35		18		1291
	LOGA		1	16	578	313	31		10	3	952
	TIBIRI		3	11	900	303	7		16	2	1242
	<b>Total</b>		<b>1</b>	<b>22</b>	<b>147</b>	<b>7948</b>	<b>2141</b>	<b>232</b>	<b>4</b>	<b>80</b>	<b>7</b>



REGION	DEPARTEMENT	Licence et plus	Bac plus 2 ans	BAC ou BAC plus 1 an	CFEEN	BEPC et plus	CEPE/CFEPD	CEPE	Autre diplôme	Aucun Diplôme	total
MARADI	MARADI VILLE	1	6	51	1250	230	23		16		1577
	AGUIE		1	29	682	346	26		10		1094
	BERMO			2	104	64			1		171
	DAKORO	1	2	42	981	586	285		4	5	1906
	GAZAOUA	2	1	12	283	177	8		5	9	497
	GUIDAN-ROUMDJI		3	44	919	757	628		12	9	2372
	MADAROUNFA	1	4	66	747	746	363	1	21	5	1954
	MAYAHI		1	17	1081	730	166		9	1	2005
	TESSAOUA	1	4	29	1000	556	187		12	6	1795
	<b>Total</b>		<b>6</b>	<b>22</b>	<b>292</b>	<b>7047</b>	<b>4192</b>	<b>1686</b>	<b>1</b>	<b>90</b>	<b>35</b>
NIAMEY	NIAMEY VILLE	66	74	561	3166	3411	712	10	33	6	8039
	<b>Total</b>	<b>66</b>	<b>74</b>	<b>561</b>	<b>3166</b>	<b>3411</b>	<b>712</b>	<b>10</b>	<b>33</b>	<b>6</b>	<b>8039</b>
TAHOUA	ABALAK		5	13	107	279	276			3	683
	BAGAROUA			4	113	218	10		2	3	350
	BIRNI N'KONNI	1	3	70	282	585	348		4	10	1303
	BOUZA	2	1	23	362	838	25		12	1	1264
	ILLELA		7	32	266	535	214		13	3	1070
	KEITA	5	5	9	339	885	21		7	4	1275
	MADAOUA		3	39	790	837	11		3	1	1684
	MALBAZA		2	14	349	349	4		3	3	724
	TAHOUA DEPARTEMENT	3		26	639	715	36	1	9		1429
	TASSARA			2	30	52	4			1	89
	TCHINTABARADEN			18	224	217	14		1	3	477
	TILLIA			2	70	63	13				148
	VILLE DE TAHOUA		4	25	895	210	272		9		1415
	<b>Total</b>		<b>11</b>	<b>30</b>	<b>277</b>	<b>4466</b>	<b>5783</b>	<b>1248</b>	<b>1</b>	<b>63</b>	<b>32</b>

REGION	DEPARTEMENT	Licence et plus	Bac plus 2 ans	BAC ou BAC plus 1 an	CFEEN	BEPC et plus	CEPE/CFEPD	CEPE	Autre diplôme	Aucun Diplôme	total
TILLABERY	ABALA			2	331	69	1		2		405
	AYOROU		2	1	224	30			1		258
	BALLEYARA			7	557	60	2				626
	BANIBANGOU			3	167	23	1		2		196
	BANKILARE			5	308	55	15		1		384
	FILINGUE			9	1002	149	2		2	1	1165
	GOTHEYE			2	769	66	12		1	1	851
	KOLLO	8	1	33	2421	370	44		6	4	2887
	OUELLAM		1	17	1120	443	17		5	1	1604
	SAY	7	2	8	910	104	18		2		1051
	TERA		1	14	1232	96	20		2		1365
	TILLABERI	1	1	30	1431	238	47		7		1755
	TORODI			2	797	74	27		1		901
<b>Total</b>	<b>16</b>	<b>8</b>	<b>133</b>	<b>11269</b>	<b>1777</b>	<b>206</b>	<b>0</b>	<b>32</b>	<b>7</b>	<b>13448</b>	
ZINDER	BELBEDJI		1		303	42	1			2	349
	DAMAGARAM TAKAYA			6	565	82	3	1		2	659
	DUNGASS			3	682	53				2	740
	GOURE		2	9	1192	121	2		3		1329
	KANTCHE			3	1229	117	1				1350
	MAGARIA			1	1678	119	2		6	1	1807
	MIRRIAH		1	8	1512	160	1		6	3	1691
	TAKEITA			4	749	101	3		1		858
	TANOUT			3	1360	87	1				1451
	TESKER			2	285	50	2			2	341
	VILLE DE ZINDER			16	1829	110	11		4	1	1971
	<b>Total</b>	<b>0</b>	<b>4</b>	<b>55</b>	<b>11384</b>	<b>1042</b>	<b>27</b>	<b>1</b>	<b>20</b>	<b>13</b>	<b>12546</b>
<b>Ensemble Pays</b>		<b>100</b>	<b>171</b>	<b>1652</b>	<b>48369</b>	<b>20481</b>	<b>4901</b>	<b>28</b>	<b>361</b>	<b>121</b>	<b>76184</b>

## X.4.2 PUBLIC + COMMUNAUTAIRE

REGION	DEPARTEMENT	Licence et plus	Bac plus 2 ans	BAC ou BAC plus 1 an	CFEEN	BEPC et plus	CEPE/CFEPD	CEPE	Autre diplôme	Aucun Diplôme	Total
AGADEZ	ADERBISANAT			4	86	88	5				183
	AGADEZ VILLE		1	20	769	200	34	9	4	1	1038
	ARLIT			35	202	206	322		3		768
	BILMA			3	148	59				3	213
	IFEROUANE		1	13	82	57	14		3		170
	INGALL		1	8	41	109	56		3	1	219
	TCHIROZERINE		2	17	265	214	105	1	5	4	613
	<b>Total</b>		<b>0</b>	<b>5</b>	<b>100</b>	<b>1593</b>	<b>933</b>	<b>536</b>	<b>10</b>	<b>18</b>	<b>9</b>
DIFFA	BOSSO				92	33					125
	DIFFA			15	623	257	40		4	1	940
	GOUDOUMARIA		2	28	143	271	65		6	2	517
	MAINE SOROA		2	29	298	425	66		6	3	829
	N'GOURTI		1	3	23	78	6		2	1	114
	N'GUIGMI			5	262	103	39	1	5	5	420
	<b>Total</b>		<b>0</b>	<b>5</b>	<b>80</b>	<b>1441</b>	<b>1167</b>	<b>216</b>	<b>1</b>	<b>23</b>	<b>12</b>
DOSSO	BOBOYE		1	26	952	318	18		7	1	1323
	DIOUNDIYOU		1	5	474	119	12		1		612
	DOGONDOUTCHI		1	13	1358	293	8	3	8		1684
	DOSSO		6	35	2311	470	114	1	15	1	2953
	FALMEY		2	10	263	115	7		5		402
	GAYA		3	18	1040	147	35		18		1261
	LOGA		1	16	578	313	31		10	3	952
	TIBIRI		3	11	894	303	7		16	2	1236
	<b>Total</b>		<b>0</b>	<b>18</b>	<b>134</b>	<b>7870</b>	<b>2078</b>	<b>232</b>	<b>4</b>	<b>80</b>	<b>7</b>

REGION	DEPARTEMENT	Licence et plus	Bac plus 2 ans	BAC ou BAC plus 1 an	CFEEN	BEPC et plus	CEPE/CFEPD	CEPE	Autre diplôme	Aucun Diplôme	Total
MARADI	MARADI VILLE	1	3	39	1140	178	20		10		1391
	AGUIE		1	29	671	344	26		10		1081
	BERMO			2	104	64			1		171
	DAKORO	1	2	42	981	586	285		4	5	1906
	GAZAOUA	2	1	12	283	177	8		5	9	497
	GUIDAN-ROUMDJI		3	44	911	749	628		12	9	2356
	MADAROUNFA	1	4	66	747	746	363	1	21	5	1954
	MAYAHI		1	17	1081	730	166		9	1	2005
	TESSAOUA	1	4	29	994	554	187		12	6	1787
	<b>Total</b>	<b>6</b>	<b>19</b>	<b>280</b>	<b>6912</b>	<b>4128</b>	<b>1683</b>	<b>1</b>	<b>84</b>	<b>35</b>	<b>13148</b>
NIAMEY	NIAMEY VILLE	5	5	374	2715	2769	615	10	18	5	6516
	<b>Total</b>	<b>5</b>	<b>5</b>	<b>374</b>	<b>2715</b>	<b>2769</b>	<b>615</b>	<b>10</b>	<b>18</b>	<b>5</b>	<b>6516</b>
TAHOUA	ABALAK		5	11	107	275	275			3	676
	BAGAROUA			4	113	218	10		2	3	350
	BIRNI N'KONNI	1	3	68	269	562	342		4	10	1259
	BOUZA	2	1	23	362	838	25		12	1	1264
	ILLELA		7	32	266	535	214		13	3	1070
	KEITA	5	5	9	337	882	21		7	4	1270
	MADAOUA		3	39	784	834	11		3	1	1675
	MALBAZA		2	14	348	342	4		3	3	716
	TAHOUA DEPARTEMENT	3		26	639	715	36	1	9		1429
	TASSARA			2	30	52	4			1	89
	TCHINTABRADEN			18	218	213	14		1	3	467
	TILLIA			2	70	63	13				148
	VILLE DE TAHOUA		2	22	850	187	261		6		1328
	<b>Total</b>	<b>11</b>	<b>28</b>	<b>270</b>	<b>4393</b>	<b>5716</b>	<b>1230</b>	<b>1</b>	<b>60</b>	<b>32</b>	<b>11741</b>

REGION	DEPARTEMENT	Licence et plus	Bac plus 2 ans	BAC ou BAC plus 1 an	CFEEN	BEPC et plus	CEPE/CFEPD	CEPE	Autre diplôme	Aucun Diplôme	Total
TILLABERY	ABALA			2	331	69	1		1		404
	AYOROU				216	27			1		244
	BALLEYARA			7	557	60	2				626
	BANIBANGOU			3	167	23	1		2		196
	BANKILARE			5	308	55	15		1		384
	FILINGUE			9	1002	149	2		2	1	1165
	GOTHEYE			2	769	66	12		1	1	851
	KOLLO	1	1	32	2417	360	44		6	4	2865
	OUALLAM		1	17	1120	443	17		5	1	1604
	SAY			8	903	100	18		2		1031
	TERA			1	1232	96	16		2		1361
	TILLABERI			1	1428	236	47		7		1747
	TORODI				2	797	67	27		1	
<b>Total</b>	<b>1</b>	<b>4</b>	<b>129</b>	<b>11247</b>	<b>1751</b>	<b>202</b>	<b>0</b>	<b>31</b>	<b>7</b>	<b>13372</b>	
ZINDER	BELBEDJI		1		303	42	1			2	349
	DAMAGARAM TAKAYA			6	565	82	3	1		2	659
	DUNGASS			3	682	53				2	740
	GOURE		2	9	1187	120	1		1		1320
	KANTCHE			3	1227	117	1				1348
	MAGARIA			1	1678	119	2		6	1	1807
	MIRRIAH		1	8	1512	160	1		6	3	1691
	TAKEITA			4	749	101	3		1		858
	TANOUT			3	1360	87	1				1451
	TESKER			2	285	50	2			2	341
	VILLE DE ZINDER			10	1718	70	5			1	1804
<b>Total</b>	<b>0</b>	<b>4</b>	<b>49</b>	<b>11266</b>	<b>1001</b>	<b>20</b>	<b>1</b>	<b>14</b>	<b>13</b>	<b>12368</b>	
<b>Ensemble Pays</b>		<b>23</b>	<b>88</b>	<b>1416</b>	<b>47437</b>	<b>19543</b>	<b>4734</b>	<b>28</b>	<b>328</b>	<b>120</b>	<b>73717</b>

## X.5 ENSEIGNANTS CONTRACTUELS CRAIE EN MAIN PAR DIPLOME DE RECRUTEMENT ET PAR QUALIFICATION

### X.5.1 ENSEIGNANTS CONTRACTUELS PAR DIPLOME DE RECRUTEMENT

REGION	DEPARTEMENT	Licence et plus	Bac plus 2 ans	BAC ou BAC plus 1 an	CFEEN	BEPC et plus	CEPE/CFEPD	CEPE	Autre diplôme	Aucun Diplôme	Total
AGADEZ	ADERBISANAT			3	74	82	4				163
	AGADEZ VILLE			9	622	175	28	8	2	1	845
	ARLIT			31	170	171	269		3		644
	BILMA				123	56				2	181
	IFEROUANE		1	9	72	55	12		3		152
	INGALL		1	7	36	102	50		3	1	200
	TCHIROZERINE		2	11	208	188	88		3	3	503
	<b>Total</b>		<b>0</b>	<b>4</b>	<b>70</b>	<b>1305</b>	<b>829</b>	<b>451</b>	<b>8</b>	<b>14</b>	<b>7</b>
DIFFA	BOSSO				85	33					118
	DIFFA			11	520	239	36		4	1	811
	GOUDOUMARIA		1	20	125	254	55		6	2	463
	MAINE SOROA		2	21	243	393	48		6	3	716
	N'GOURTI		1	3	22	78	6		1	1	112
	N'GUIGMI			5	226	98	32	1	4	4	370
	<b>Total</b>		<b>0</b>	<b>4</b>	<b>60</b>	<b>1221</b>	<b>1095</b>	<b>177</b>	<b>1</b>	<b>21</b>	<b>11</b>

REGION	DEPARTEMENT	Licence et plus	Bac plus 2 ans	BAC ou BAC plus 1 an	CFEEN	BEPC et plus	CEPE/CFEPD	CEPE	Autre diplôme	Aucun Diplôme	Total
DOSSO	BOBOYE			21	765	313	14		7	1	1121
	DIOUNDIYOU		1	4	411	96	2		1		515
	DOGONDOUTCHI			11	1096	278	8	3	8		1404
	DOSSO		4	22	1661	454	92	1	13	1	2248
	FALMEY		2	9	228	114	6		5		364
	GAYA		3	12	731	130	19		17		912
	LOGA		1	13	473	312	28		10	3	840
	TIBIRI		2	8	705	296	6		16	2	1035
	<b>Total</b>	<b>0</b>	<b>13</b>	<b>100</b>	<b>6070</b>	<b>1993</b>	<b>175</b>	<b>4</b>	<b>77</b>	<b>7</b>	<b>8439</b>
MARADI	MARADI VILLE	1	1	15	679	141	14		9		860
	AGUIE			10	522	313	23		10		878
	BERMO			1	85	61			1		148
	DAKORO	1	2	15	783	532	232		4	4	1573
	GAZAOUA	1		1	241	157	7		2	9	418
	GUIDAN-ROUMDJI		2	26	683	642	498		8	5	1864
	MADAROUNFA		3	29	616	647	267	1	18	5	1586
	MAYAHI			7	879	704	143		9	1	1743
	TESSAOUA	1		10	781	502	151		9	5	1459
	<b>Total</b>	<b>4</b>	<b>8</b>	<b>114</b>	<b>5269</b>	<b>3699</b>	<b>1335</b>	<b>1</b>	<b>70</b>	<b>29</b>	<b>10529</b>
NIAMEY	NIAMEY VILLE	3	3	149	1765	1910	427	9	12	3	4281
	<b>Total</b>	<b>3</b>	<b>3</b>	<b>149</b>	<b>1765</b>	<b>1910</b>	<b>427</b>	<b>9</b>	<b>12</b>	<b>3</b>	<b>4281</b>

REGION	DEPARTEMENT	Licence et plus	Bac plus 2 ans	BAC ou BAC plus 1 an	CFEEN	BEPC et plus	CEPE/CFEPD	CEPE	Autre diplôme	Aucun Diplôme	Total
TAHOUA	ABALAK		4	9	98	256	208			3	578
	BAGAROUA			1	90	204	8		1	3	307
	BIRNI N'KONNI	1	3	42	242	507	238		2	6	1041
	BOUZA	2	1	14	285	811	21		12	1	1147
	ILLELA		3	14	209	485	142		12	3	868
	KEITA	5	5	3	271	817	21		7	2	1131
	MADAOUA		2	22	579	771	10		3	1	1388
	MALBAZA		2	4	271	330	4		2	3	616
	TAHOUA DEPARTEMENT	3		19	545	673	28	1	8		1277
	TASSARA			2	27	49	3				81
	TCHINTABARADEN			14	176	206	9		1	3	409
	TILLIA			1	60	60	11				132
	VILLE DE TAHOUA		1	11	632	176	176		6		1002
	<b>Total</b>	<b>11</b>	<b>21</b>	<b>156</b>	<b>3485</b>	<b>5345</b>	<b>879</b>	<b>1</b>	<b>54</b>	<b>25</b>	<b>9977</b>
TILLABERY	ABALA			2	290	65			1		358
	AYOROU				188	23			1		212
	BALLEYARA			4	466	56	2				528
	BANIBANGOU			2	153	23	1		2		181
	BANKILARE			3	299	54	10		1		367
	FILINGUE			4	807	145	2		2	1	961
	GOTHEYE			1	673	64	7		1	1	747



REGION	DEPARTEMENT	Licence et plus	Bac plus 2 ans	BAC ou BAC plus 1 an	CFEEN	BEPC et plus	CEPE/CFEPD	CEPE	Autre diplôme	Aucun Diplôme	Total
	KOLLO		1	20	2008	343	38		5	4	2419
	OUALLAM		1	11	958	430	16		5	1	1422
	SAY			6	791	91	13		2		903
	TERA			12	1113	81	14		2		1222
	TILLABERI		1	21	1239	221	37		7		1526
	TORODI			2	704	64	22		1		793
	<b>Total</b>		<b>0</b>	<b>3</b>	<b>88</b>	<b>9689</b>	<b>1660</b>	<b>162</b>	<b>0</b>	<b>30</b>	<b>7</b>
ZINDER	BELBEDJI		1		278	41	1			2	323
	DAMAGARAM TAKAYA			2	491	78	2	1		2	576
	DUNGASS			2	571	48				2	623
	GOURE		2	5	1045	109	1		1		1163
	KANTCHE				976	96	1				1073
	MAGARIA				1381	81			6	1	1469
	MIRRIAH				1147	154			6	3	1310
	TAKEITA			2	607	94			1		704
	TANOUT			1	1124	79					1204
	TESKER			1	253	49	2			2	307
	VILLE DE ZINDER				919	55	1				975
	<b>Total</b>		<b>0</b>	<b>3</b>	<b>13</b>	<b>8792</b>	<b>884</b>	<b>8</b>	<b>1</b>	<b>14</b>	<b>12</b>
<b>Ensemble Pays</b>		<b>18</b>	<b>59</b>	<b>750</b>	<b>37596</b>	<b>17415</b>	<b>3614</b>	<b>25</b>	<b>292</b>	<b>101</b>	<b>59870</b>

## X.5.1 ENSEIGNANTS CONTRACTUELS PAR QUALIFICATION

REGION	DEPARTEMENT	Instituteur	Instituteur Adjoint	Moniteur	Autre qualification d'enseignement	Aucune qualification d'enseignement	Total
AGADEZ	ADERBISANAT	6	154		1	2	163
	AGADEZ VILLE	39	743	4	1	58	845
	ARLIT	26	595	7	13	3	644
	BILMA	5	171		2	3	181
	IFEROUANE	5	143		2	2	152
	INGALL	6	192			2	200
	TCHIROZERINE	32	460	4	1	6	503
	<b>Total</b>	<b>119</b>	<b>2458</b>	<b>15</b>	<b>20</b>	<b>76</b>	<b>2688</b>
DIFFA	BOSSO	1	116			1	118
	DIFFA	18	674	91	11	17	811
	GOUDOU MARIA	6	446	1	2	8	463
	MAINE SOROA	14	683		4	15	716
	N'GOURTI	1	103			8	112
	N'GUIGMI	27	329			14	370
	<b>Total</b>	<b>67</b>	<b>2351</b>	<b>92</b>	<b>17</b>	<b>63</b>	<b>2590</b>
DOSSO	BOBOYE	48	719		239	115	1121
	DIOUNDIYOU	29	382	2	87	15	515
	DOGONDOUTCHI	37	1059	1	172	135	1404
	DOSSO	70	1592	1	405	180	2248
	FALMEY	6	222		81	55	364
	GAYA	26	705		125	56	912
	LOGA	22	451	1	239	127	840
	TIBIRI	41	671	2	165	156	1035
	<b>Total</b>	<b>279</b>	<b>5801</b>	<b>7</b>	<b>1513</b>	<b>839</b>	<b>8439</b>
MARADI	MARADI VILLE	38	812	2	3	5	860
	AGUIE	28	813	2	16	19	878
	BERMO	13	113		3	19	148
	DAKORO	48	1478	11	12	24	1573
	GAZAOUA	4	405	1	5	3	418
	GUIDAN-ROUMDJI	44	1783	12	10	15	1864
	MADAROUNFA	48	1484	1	8	45	1586
	MAYAHI	37	1645	10	22	29	1743
	TESSAOUA	19	1429		1	10	1459
	<b>Total</b>	<b>279</b>	<b>9962</b>	<b>39</b>	<b>80</b>	<b>169</b>	<b>10529</b>
NIAMEY	NIAMEY VILLE	271	3986	6	5	13	4281
	<b>Total</b>	<b>271</b>	<b>3986</b>	<b>6</b>	<b>5</b>	<b>13</b>	<b>4281</b>
TAHOUA	ABALAK	10	564		1	3	578
	BAGAROUA	4	236	8		59	307
	BIRNI N'KONNI	24	934	80		3	1041
	BOUZA	19	1074		9	45	1147
	ILLELA	18	739	35	11	65	868

REGION	DEPARTEMENT	Instituteur	Instituteur Adjoint	Moniteur	Autre qualification d'enseignement	Aucune qualification d'enseignement	Total
	KEITA	19	1097		9	6	1131
	MADAOUA	32	1345			11	1388
	MALBAZA	13	479	32	6	86	616
	TAHOUA DEPARTEMENT	56	1184	28	5	4	1277
	TASSARA	4	77				81
	TCHINTABARADEN	9	377	5	6	12	409
	TILLIA		131			1	132
	VILLE DE TAHOUA	26	900	1	5	70	1002
	<b>Total</b>	<b>234</b>	<b>9137</b>	<b>189</b>	<b>52</b>	<b>365</b>	<b>9977</b>
TILLABERY	ABALA	11	287		6	54	358
	AYOROU	6	188		3	15	212
	BALLEYARA	10	461		2	55	528
	BANIBANGOU	2	153		6	20	181
	BANKILARE	15	297		14	41	367
	FILINGUE	22	793	3	14	129	961
	GOTHEYE	50	639		17	41	747
	KOLLO	96	1957		43	323	2419
	OUALLAM	33	979		42	368	1422
	SAY	33	787		12	71	903
	TERA	35	1103		22	62	1222
	TILLABERI	43	1276		5	202	1526
	TORODI	22	716		19	36	793
	<b>Total</b>	<b>378</b>	<b>9636</b>	<b>3</b>	<b>205</b>	<b>1417</b>	<b>11639</b>
ZINDER	BELBEDJI	9	272	1	3	38	323
	DAMAGARAM TAKAYA	22	469		6	79	576
	DUNGASS	11	560		1	51	623
	GOURE	35	1010	1	2	115	1163
	KANTCHE	32	944	1	1	95	1073
	MAGARIA	80	1302	2	2	83	1469
	MIRRIAH	30	1123		10	147	1310
	TAKEITA	18	589	4	6	87	704
	TANOUT	8	1116			80	1204
	TESKER	2	251		6	48	307
	VILLE DE ZINDER	25	894		1	55	975
	<b>Total</b>	<b>272</b>	<b>8530</b>	<b>9</b>	<b>38</b>	<b>878</b>	<b>9727</b>
<b>NIGER</b>		<b>1899</b>	<b>51861</b>	<b>360</b>	<b>1930</b>	<b>3820</b>	<b>59870</b>

## XI. REPARTITION DU PERSONNEL DES ETABLISSEMENT S SELON LA FONCTION

DREP	INSP	STATUT ETABLISSEMENT	Directeur déchargé de classe	Surveillant	Directeur ayant 1 classe	Enseignant titulaire de la classe	Enseignant Suppléant	Gardien	Manceuvre	Personnel de cantine	Secrétaire	Autre fonction	Total
<b>AGADEV</b>	<b>Aderbissanat</b>	Public			74	58			3				135
	<b>Total Aderbissanat</b>				<b>74</b>	<b>58</b>			<b>3</b>				<b>135</b>
	<b>Agadez Commune</b>	Public	16	7	27	597	116	6	3		11		783
		Privé	1		6	40	1	2	4		1		55
	<b>Total Agadez Commune</b>		<b>17</b>	<b>7</b>	<b>33</b>	<b>637</b>	<b>117</b>	<b>8</b>	<b>7</b>		<b>12</b>		<b>838</b>
	<b>Arlit</b>	Public	11	8	58	534	55				1		667
		Privé	1		4	48	3	1			1		58
	<b>Total Arlit</b>		<b>12</b>	<b>8</b>	<b>62</b>	<b>582</b>	<b>58</b>	<b>1</b>			<b>2</b>		<b>725</b>
	<b>Bilma</b>	Public	1		23	141	22	2	3	6		2	200
	<b>Total Bilma</b>		<b>1</b>		<b>23</b>	<b>141</b>	<b>22</b>	<b>2</b>	<b>3</b>	<b>6</b>		<b>2</b>	<b>200</b>
	<b>IEFA Agadez</b>	Public	3		51	336	15			2			407
	<b>Total IEFA Agadez</b>		<b>3</b>		<b>51</b>	<b>336</b>	<b>15</b>			<b>2</b>			<b>407</b>
	<b>IEFA Tchirozérine</b>	Public			42	192	15	1					250
	<b>Total IEFA Tchirozérine</b>				<b>42</b>	<b>192</b>	<b>15</b>	<b>1</b>					<b>250</b>
	<b>Iférouane</b>	Public			55	100	1						156
	<b>Total Iférouane</b>				<b>55</b>	<b>100</b>	<b>1</b>						<b>156</b>
	<b>Ingall</b>	Public			87	110					1		198
	<b>Total Ingall</b>				<b>87</b>	<b>110</b>					<b>1</b>		<b>198</b>
<b>Tabelot</b>	Public			32	49				1			82	
<b>Total Tabelot</b>				<b>32</b>	<b>49</b>				<b>1</b>			<b>82</b>	

DREP	INSP	STATUT ETABLISSEMENT	Directeur déchargé de classe	Surveillant	Directeur ayant 1 classe	Enseignant titulaire de la classe	Enseignant Suppléant	Gardien	Manœuvre	Personnel de cantine	Secrétaire	Autre fonction	Total	
	Tchirozérine	Public	4		111	292	1	3	4	2			417	
		Privé	1		2	8	1						12	
		Communautaire			2	8								10
	<b>Total Tchirozérine</b>			<b>5</b>		<b>115</b>	<b>308</b>	<b>2</b>	<b>3</b>	<b>4</b>	<b>2</b>			<b>439</b>
	<b>Public</b>			<b>35</b>	<b>15</b>	<b>560</b>	<b>2409</b>	<b>225</b>	<b>12</b>	<b>14</b>	<b>11</b>	<b>12</b>	<b>2</b>	<b>3295</b>
	<b>Privé</b>			<b>3</b>	<b>0</b>	<b>12</b>	<b>96</b>	<b>5</b>	<b>3</b>	<b>4</b>	<b>0</b>	<b>2</b>	<b>0</b>	<b>125</b>
	<b>Communautaire</b>			<b>0</b>	<b>0</b>	<b>2</b>	<b>8</b>	<b>0</b>	<b>0</b>	<b>0</b>	<b>0</b>	<b>0</b>	<b>0</b>	<b>10</b>
	<b>Total AGADEZ</b>			<b>38</b>	<b>15</b>	<b>574</b>	<b>2513</b>	<b>230</b>	<b>15</b>	<b>18</b>	<b>11</b>	<b>14</b>	<b>2</b>	<b>3430</b>
DIFFA	Bosso	Public	1	1	7	113							122	
	<b>Total Bosso</b>			<b>1</b>	<b>1</b>	<b>7</b>	<b>113</b>							<b>122</b>
	Chetimari	Public			55	146							201	
	<b>Total Chetimari</b>				<b>55</b>	<b>146</b>								<b>201</b>
	Goudoumaria	Public	1		154	270	2		2				429	
	<b>Total Goudoumaria</b>			<b>1</b>	<b>154</b>	<b>270</b>	<b>2</b>		<b>2</b>					<b>429</b>
	IEFA Diffa	Public	1		59	311	30			3				404
		Privé			1	5								6
	<b>Total IEFA Diffa</b>			<b>1</b>	<b>60</b>	<b>316</b>	<b>30</b>			<b>3</b>				<b>410</b>
	IEFA Maïné Soroa	Public			82	217								299
	<b>Total IEFA Maïné Soroa</b>				<b>82</b>	<b>217</b>								<b>299</b>
	Komadougou	Public	6		30	380	69					2		487
		Privé			2	17								19
	<b>Total Komadougou</b>			<b>6</b>	<b>32</b>	<b>397</b>	<b>69</b>					<b>2</b>		<b>506</b>
Maïné Soroa	Public			179	411	29			3		2		624	
<b>Total Maïné Soroa</b>				<b>179</b>	<b>411</b>	<b>29</b>			<b>3</b>		<b>2</b>		<b>624</b>	

DREP	INSP	STATUT ETABLISSEMENT	Directeur déchargé de classe	Surveillant	Directeur ayant 1 classe	Enseignant titulaire de la classe	Enseignant Suppléant	Gardien	Manœuvre	Personnel de cantine	Secrétaire	Autre fonction	Total	
	N'Gourti	Public			77	37							114	
	<b>Total N'Gourti</b>				<b>77</b>	<b>37</b>							<b>114</b>	
	N'Guigmi	Public	5		62	196	29						292	
	<b>Total N'Guigmi</b>			<b>5</b>	<b>62</b>	<b>196</b>	<b>29</b>							<b>292</b>
	<b>Public</b>			<b>14</b>	<b>1</b>	<b>705</b>	<b>2081</b>	<b>159</b>	<b>0</b>	<b>2</b>	<b>6</b>	<b>4</b>	<b>0</b>	<b>2972</b>
	<b>Privé</b>			<b>0</b>	<b>0</b>	<b>3</b>	<b>22</b>	<b>0</b>	<b>0</b>	<b>0</b>	<b>0</b>	<b>0</b>	<b>0</b>	<b>25</b>
	<b>Communautaire</b>			<b>0</b>	<b>0</b>	<b>0</b>	<b>0</b>	<b>0</b>	<b>0</b>	<b>0</b>	<b>0</b>	<b>0</b>	<b>0</b>	<b>0</b>
	<b>Total DIFFA</b>			<b>14</b>	<b>1</b>	<b>708</b>	<b>2103</b>	<b>159</b>		<b>2</b>	<b>6</b>	<b>4</b>		<b>2997</b>
DOSSO	Boboye	Public			95	380							475	
		Privé			1	3							4	
	<b>Total Boboye</b>				<b>96</b>	<b>383</b>								<b>479</b>
	Dan Kassari	Public			107	230							337	
		Privé			1	2							3	
	<b>Total Dan Kassari</b>				<b>108</b>	<b>232</b>								<b>340</b>
	Djoundjou	Public	1		163	432							596	
	<b>Total Djoundjou</b>			<b>1</b>	<b>163</b>	<b>432</b>								<b>596</b>
	Dogon Kiria	Public	1		74	135	2	2		3			217	
	<b>Total Dogon Kiria</b>			<b>1</b>	<b>74</b>	<b>135</b>	<b>2</b>	<b>2</b>		<b>3</b>				<b>217</b>
	Dosso Commune	Public	5		60	708	149	2	1			7	932	
		Privé			12	74	6					1	93	
	<b>Total Dosso Commune</b>			<b>5</b>	<b>72</b>	<b>782</b>	<b>155</b>	<b>2</b>	<b>1</b>			<b>8</b>		<b>1025</b>
	Dosso Département	Public	1		152	429						1	583	
	<b>Total Dosso Département</b>			<b>1</b>	<b>152</b>	<b>429</b>						<b>1</b>		<b>583</b>
	Doutchi	Public	1		133	476	19					1	630	
	Privé			2	12							14		
<b>Total Doutchi</b>			<b>1</b>	<b>135</b>	<b>488</b>	<b>19</b>					<b>1</b>		<b>644</b>	



DREP	INSP	STATUT ETABLISSEMENT	Directeur déchargé de classe	Surveillant	Directeur ayant 1 classe	Enseignant titulaire de la classe	Enseignant Suppléant	Gardien	Manœuvre	Personnel de cantine	Secrétaire	Autre fonction	Total	
DREP	Matankari	Public			82	135							217	
	<b>Total Matankari</b>				<b>82</b>	<b>135</b>							<b>217</b>	
	Mokko	Public	2		263	484	2				1		752	
	<b>Total Mokko</b>			<b>2</b>	<b>263</b>	<b>484</b>	<b>2</b>					<b>1</b>		<b>752</b>
	Sambéra	Public			103	170							273	
	<b>Total Sambéra</b>				<b>103</b>	<b>170</b>								<b>273</b>
	Soucoucoutane	Public			48	82								130
	<b>Total Soucoucoutane</b>				<b>48</b>	<b>82</b>								<b>130</b>
	Tibiri Doutchi	Public			120	380	2							502
	<b>Total Tibiri Doutchi</b>				<b>120</b>	<b>380</b>	<b>2</b>							<b>502</b>
	Yélou	Public	2		119	248								369
	<b>Total Yélou</b>			<b>2</b>	<b>119</b>	<b>248</b>								<b>369</b>
	<b>Public</b>			<b>18</b>	<b>12</b>	<b>2670</b>	<b>7504</b>	<b>249</b>	<b>6</b>	<b>1</b>	<b>3</b>	<b>18</b>	<b>6</b>	<b>10487</b>
	<b>Privé</b>			<b>0</b>	<b>0</b>	<b>25</b>	<b>126</b>	<b>8</b>	<b>1</b>	<b>0</b>	<b>0</b>	<b>1</b>	<b>0</b>	<b>161</b>
	<b>Communautaire</b>			<b>0</b>	<b>0</b>	<b>0</b>	<b>0</b>	<b>0</b>	<b>0</b>	<b>0</b>	<b>0</b>	<b>0</b>	<b>0</b>	<b>0</b>
<b>Total DOSSO</b>			<b>18</b>	<b>12</b>	<b>2695</b>	<b>7630</b>	<b>257</b>	<b>7</b>	<b>1</b>	<b>3</b>	<b>19</b>	<b>6</b>	<b>10648</b>	
MARADI	Aguié	Public	1	1	107	496	13	1			2		621	
		Privé			1	5		1					7	
	<b>Total Aguié</b>			<b>1</b>	<b>1</b>	<b>108</b>	<b>501</b>	<b>13</b>	<b>2</b>			<b>2</b>		<b>628</b>
	Bermo	Public			91	70	7						168	
	<b>Total Bermo</b>				<b>91</b>	<b>70</b>	<b>7</b>							<b>168</b>
	Chadakori	Public			117	178							295	
	<b>Total Chadakori</b>				<b>117</b>	<b>178</b>								<b>295</b>
	Dakoro	Public			272	580	3	2		4	3		864	
	<b>Total Dakoro</b>				<b>272</b>	<b>580</b>	<b>3</b>	<b>2</b>		<b>4</b>	<b>3</b>			<b>864</b>
	Dan Issa	Public	7		112	605	1				1	1	727	
<b>Total Dan Issa</b>			<b>7</b>	<b>112</b>	<b>605</b>	<b>1</b>				<b>1</b>	<b>1</b>		<b>727</b>	





DREP	INSP	STATUT ETABLISSEMENT	Directeur déchargé de classe	Surveillant	Directeur ayant 1 classe	Enseignant titulaire de la classe	Enseignant Suppléant	Gardien	Manœuvre	Personnel de cantine	Secrétaire	Autre fonction	Total
	Madarounfa	Public	1	4	108	382	10						505
	<b>Total Madarounfa</b>		<b>1</b>	<b>4</b>	<b>108</b>	<b>382</b>	<b>10</b>						<b>505</b>
	Maradi Commune 1	Public	19		22	617	15				1		674
		Privé	1	2	8	60	5		1				77
	<b>Total Maradi Commune 1</b>		<b>20</b>	<b>2</b>	<b>30</b>	<b>677</b>	<b>20</b>		<b>1</b>		<b>1</b>		<b>751</b>
	Maradi Commune 2	Public	28	1	4	356	15	5			16		425
		Privé	4	2	6	61	3	5	4		4		89
	<b>Total Maradi Commune 2</b>		<b>32</b>	<b>3</b>	<b>10</b>	<b>417</b>	<b>18</b>	<b>10</b>	<b>4</b>		<b>20</b>		<b>514</b>
	Mayahi	Public			141	512	4						657
	<b>Total Mayahi</b>				<b>141</b>	<b>512</b>	<b>4</b>						<b>657</b>
	Ourafane	Public			145	312							457
	<b>Total Ourafane</b>				<b>145</b>	<b>312</b>							<b>457</b>
	Saé Saboua	Public			85	233	3						321
	<b>Total Saé Saboua</b>				<b>85</b>	<b>233</b>	<b>3</b>						<b>321</b>
	Safo	Public			99	412	1						512
	<b>Total Safo</b>				<b>99</b>	<b>412</b>	<b>1</b>						<b>512</b>
	Tchadoua	Public			85	288	1						374
	<b>Total Tchadoua</b>				<b>85</b>	<b>288</b>	<b>1</b>						<b>374</b>
	Tessaoua	Public	10	3	131	593	12				1		750
		Privé			1	1							2
	<b>Total Tessaoua</b>		<b>10</b>	<b>3</b>	<b>132</b>	<b>594</b>	<b>12</b>				<b>1</b>		<b>752</b>

DREP	INSP	STATUT ETABLISSEMENT	Directeur déchargé de classe	Surveillant	Directeur ayant 1 classe	Enseignant titulaire de la classe	Enseignant Suppléant	Gardien	Manœuvre	Personnel de cantine	Secrétaire	Autre fonction	Total	
	<b>Tibiri Gobir</b>	Public	1		125	663							789	
		Privé			2	13							15	
	<b>Total Tibiri Gobir</b>		<b>1</b>		<b>127</b>	<b>676</b>							<b>804</b>	
	<b>Public</b>		<b>79</b>	<b>16</b>	<b>3046</b>	<b>9907</b>	<b>195</b>	<b>9</b>	<b>1</b>	<b>6</b>	<b>39</b>	<b>1</b>	<b>13299</b>	
	<b>Privé</b>		<b>6</b>	<b>4</b>	<b>25</b>	<b>182</b>	<b>16</b>	<b>8</b>	<b>6</b>	<b>0</b>	<b>4</b>	<b>0</b>	<b>251</b>	
	<b>Communautaire</b>		<b>0</b>	<b>0</b>	<b>0</b>	<b>0</b>	<b>0</b>	<b>0</b>	<b>0</b>	<b>0</b>	<b>0</b>	<b>0</b>	<b>0</b>	
	<b>Total MARADI</b>		<b>85</b>	<b>20</b>	<b>3071</b>	<b>10089</b>	<b>211</b>	<b>17</b>	<b>7</b>	<b>6</b>	<b>43</b>	<b>1</b>	<b>13550</b>	
<b>NIAMEY</b>	<b>Niamey 6</b>	Public	18		11	401	104	4		1			539	
		Privé	3	3	7	81	6	5	3		3		111	
	<b>Total Niamey 6</b>		<b>21</b>	<b>3</b>	<b>18</b>	<b>482</b>	<b>110</b>	<b>9</b>	<b>3</b>	<b>1</b>	<b>3</b>		<b>650</b>	
	<b>Niamey FA 1</b>	Public	8	1	28	629	50	2					718	
		Privé	6	1	32	194		4	1	1	1		240	
	<b>Total Niamey FA 1</b>		<b>14</b>	<b>2</b>	<b>60</b>	<b>823</b>	<b>50</b>	<b>6</b>	<b>1</b>	<b>1</b>	<b>1</b>		<b>958</b>	
	<b>Niamey FA 2</b>	Public	8		21	353	85	1				3	471	
		Privé	6		12	116		4		1		1	140	
	<b>Total Niamey FA 2</b>		<b>14</b>		<b>33</b>	<b>469</b>	<b>85</b>	<b>5</b>		<b>1</b>		<b>4</b>	<b>611</b>	
	<b>Niamey FA 3</b>	Public	1		13	105	79	1				3	202	
		Privé	1	1	11	89		3	1			2	108	
	<b>Total Niamey FA 3</b>		<b>2</b>	<b>1</b>	<b>24</b>	<b>194</b>	<b>79</b>	<b>4</b>	<b>1</b>			<b>5</b>	<b>310</b>	
	<b>Niamey I</b>	Public	12	4	33	719	22		2	1			793	
		Privé	10	3	25	275	1	4	4			3	2	327
	<b>Total Niamey I</b>		<b>22</b>	<b>7</b>	<b>58</b>	<b>994</b>	<b>23</b>	<b>4</b>	<b>6</b>	<b>1</b>		<b>3</b>	<b>2</b>	<b>1120</b>
	<b>Niamey II</b>	Public	9		40	834	78	9		1		1		972
		Privé	1		22	222	5	10	9			2		271
<b>Total Niamey II</b>		<b>10</b>		<b>62</b>	<b>1056</b>	<b>83</b>	<b>19</b>	<b>9</b>	<b>1</b>		<b>3</b>		<b>1243</b>	

DREP	INSP	STATUT ETABLISSEMENT	Directeur déchargé de classe	Surveillant	Directeur ayant 1 classe	Enseignant titulaire de la classe	Enseignant Suppléant	Gardien	Manœuvre	Personnel de cantine	Secrétaire	Autre fonction	Total	
	Niamey III	Public	26		26	605	36	18	4	1	10		726	
		Privé	4	2	12	148	2	3			2		173	
		Communautaire	1			14			1				16	
	<b>Total Niamey III</b>			<b>31</b>	<b>2</b>	<b>38</b>	<b>767</b>	<b>38</b>	<b>21</b>	<b>5</b>	<b>1</b>	<b>12</b>		<b>915</b>
	Niamey IV	Public	25		35	715	102	15			1		893	
		Privé	3		13	95		5		2	1		119	
	<b>Total Niamey IV</b>			<b>28</b>		<b>48</b>	<b>810</b>	<b>102</b>	<b>20</b>		<b>2</b>	<b>2</b>		<b>1012</b>
	Niamey V	Public	31	1	17	461	108	9	2	1	23		653	
		Privé	4		13	100	4	5	1	2	1		130	
	<b>Total Niamey V</b>			<b>35</b>	<b>1</b>	<b>30</b>	<b>561</b>	<b>112</b>	<b>14</b>	<b>3</b>	<b>3</b>	<b>24</b>		<b>783</b>
	Niamey VII	Public	21	1	16	730	46				1		815	
		Privé	2		5	31	2	1					41	
	<b>Total Niamey VII</b>			<b>23</b>	<b>1</b>	<b>21</b>	<b>761</b>	<b>48</b>	<b>1</b>		<b>1</b>			<b>856</b>
	<b>Public</b>			<b>159</b>	<b>7</b>	<b>240</b>	<b>5552</b>	<b>710</b>	<b>59</b>	<b>8</b>	<b>6</b>	<b>41</b>	<b>0</b>	<b>6782</b>
	<b>Privé</b>			<b>40</b>	<b>10</b>	<b>152</b>	<b>1351</b>	<b>20</b>	<b>44</b>	<b>19</b>	<b>6</b>	<b>16</b>	<b>2</b>	<b>1660</b>
<b>Communautaire</b>			<b>1</b>	<b>0</b>	<b>0</b>	<b>14</b>	<b>0</b>	<b>0</b>	<b>1</b>	<b>0</b>	<b>0</b>	<b>0</b>	<b>16</b>	
<b>Total NIAMEY</b>			<b>200</b>	<b>17</b>	<b>392</b>	<b>6917</b>	<b>730</b>	<b>103</b>	<b>28</b>	<b>12</b>	<b>57</b>	<b>2</b>	<b>8458</b>	
TAHOUA	Abalak	Public			204	409		1					614	
		Privé			1	6							7	
	<b>Total Abalak</b>					<b>205</b>	<b>415</b>		<b>1</b>				<b>621</b>	
	Allakaye	Public			89	290				3			382	
	<b>Total Allakaye</b>					<b>89</b>	<b>290</b>				<b>3</b>		<b>382</b>	
	Badaguichiri	Public			63	224	1			2			290	
	<b>Total Badaguichiri</b>					<b>63</b>	<b>224</b>	<b>1</b>			<b>2</b>		<b>290</b>	
	Bagaroua	Public			87	253	1						341	
<b>Total Bagaroua</b>					<b>87</b>	<b>253</b>	<b>1</b>						<b>341</b>	

DREP	INSP	STATUT ETABLISSEMENT	Directeur déchargé de classe	Surveillant	Directeur ayant 1 classe	Enseignant titulaire de la classe	Enseignant Suppléant	Gardien	Manœuvre	Personnel de cantine	Secrétaire	Autre fonction	Total
	Bambèye	Public	2		83	284	1						370
	<b>Total Bambèye</b>		<b>2</b>		<b>83</b>	<b>284</b>	<b>1</b>						<b>370</b>
	Bangui	Public	3		195	432	3						633
	<b>Total Bangui</b>		<b>3</b>		<b>195</b>	<b>432</b>	<b>3</b>						<b>633</b>
	Birnin Konni	Public	1		173	773	5						952
		Privé			3	23							26
	<b>Total Birnin Konni</b>		<b>1</b>		<b>176</b>	<b>796</b>	<b>5</b>						<b>978</b>
	Bouza	Public	1		219	480	11		1	2			714
	<b>Total Bouza</b>		<b>1</b>		<b>219</b>	<b>480</b>	<b>11</b>		<b>1</b>	<b>2</b>			<b>714</b>
	Dogueraoua	Public			58	213							271
		Privé			1	7							8
	<b>Total Dogueraoua</b>				<b>59</b>	<b>220</b>							<b>279</b>
	Ibohamane	Public			72	197							269
	<b>Total Ibohamane</b>				<b>72</b>	<b>197</b>							<b>269</b>
	IEFA Bouza	Public			98	385							483
	<b>Total IEFA Bouza</b>				<b>98</b>	<b>385</b>							<b>483</b>
	IEFA Konni	Public			93	431							524
		Privé			3	15							18
	<b>Total IEFA Konni</b>				<b>96</b>	<b>446</b>							<b>542</b>
	IEFA Tahoua	Public	2		98	514	65						679
		Privé	1		2	21							24
	<b>Total IEFA Tahoua</b>		<b>3</b>		<b>100</b>	<b>535</b>	<b>65</b>						<b>703</b>
	IEFA Tchintabaraden	Public			31	102	1						134
		Privé			2	14							16
	<b>Total IEFA Tchintabaraden</b>				<b>33</b>	<b>116</b>	<b>1</b>						<b>150</b>

DREP	INSP	STATUT ETABLISSEMENT	Directeur déchargé de classe	Surveillant	Directeur ayant 1 classe	Enseignant titulaire de la classe	Enseignant Suppléant	Gardien	Manœuvre	Personnel de cantine	Secrétaire	Autre fonction	Total
	Illéla	Public	1		153	518	10	1	3	6	3		695
	<b>Total Illéla</b>		<b>1</b>		<b>153</b>	<b>518</b>	<b>10</b>	<b>1</b>	<b>3</b>	<b>6</b>	<b>3</b>		<b>695</b>
	Keita	Public	1	1	90	379	7	1	1	5	4		489
		Privé			1	4							5
	<b>Total Keita</b>		<b>1</b>	<b>1</b>	<b>91</b>	<b>383</b>	<b>7</b>	<b>1</b>	<b>1</b>	<b>5</b>	<b>4</b>		<b>494</b>
	Madaoua	Public			135	716							851
		Privé			3	6							9
	<b>Total Madaoua</b>				<b>138</b>	<b>722</b>							<b>860</b>
	Malbaza	Public	1	7	61	266	12						347
	<b>Total Malbaza</b>		<b>1</b>	<b>7</b>	<b>61</b>	<b>266</b>	<b>12</b>						<b>347</b>
	Tahoua Commune I	Public	2		27	253	67	1	1	1	2		354
		Privé			1	21		2	1				25
	<b>Total Tahoua Commune I</b>		<b>2</b>		<b>28</b>	<b>274</b>	<b>67</b>	<b>3</b>	<b>2</b>	<b>1</b>	<b>2</b>		<b>379</b>
	Tahoua Commune II	Public	9	3	20	422	82	1	2		1	1	541
		Privé			3	33							36
	<b>Total Tahoua Commune II</b>		<b>9</b>	<b>3</b>	<b>23</b>	<b>455</b>	<b>82</b>	<b>1</b>	<b>2</b>		<b>1</b>	<b>1</b>	<b>577</b>
	Tahoua Département	Public			149	429							578
	<b>Total Tahoua Département</b>				<b>149</b>	<b>429</b>							<b>578</b>
	Tamaské	Public			75	336							411
	<b>Total Tamaské</b>				<b>75</b>	<b>336</b>							<b>411</b>
	Tassara	Public	1		34	40	2		1	4			82
	<b>Total Tassara</b>		<b>1</b>		<b>34</b>	<b>40</b>	<b>2</b>		<b>1</b>	<b>4</b>			<b>82</b>
	Tchintabaraden	Public			160	243	1		1	5	1		411
	<b>Total Tchintabaraden</b>				<b>160</b>	<b>243</b>	<b>1</b>		<b>1</b>	<b>5</b>	<b>1</b>		<b>411</b>

DREP	INSP	STATUT ETABLISSEMENT	Directeur déchargé de classe	Surveillant	Directeur ayant 1 classe	Enseignant titulaire de la classe	Enseignant Suppléant	Gardien	Manœuvre	Personnel de cantine	Secrétaire	Autre fonction	Total
	Tébaram	Public			91	190							281
	<b>Total Tébaram</b>				<b>91</b>	<b>190</b>							<b>281</b>
	Tillia	Public	1		42	88	5			3			139
	<b>Total Tillia</b>		<b>1</b>		<b>42</b>	<b>88</b>	<b>5</b>			<b>3</b>			<b>139</b>
	<i>Public</i>		<b>25</b>	<b>11</b>	<b>2600</b>	<b>8867</b>	<b>274</b>	<b>5</b>	<b>10</b>	<b>31</b>	<b>11</b>	<b>1</b>	<b>11835</b>
	<i>Privé</i>		<b>1</b>	<b>0</b>	<b>20</b>	<b>150</b>	<b>0</b>	<b>2</b>	<b>1</b>	<b>0</b>	<b>0</b>	<b>0</b>	<b>174</b>
	<i>Communautaire</i>		<b>0</b>	<b>0</b>	<b>0</b>	<b>0</b>	<b>0</b>	<b>0</b>	<b>0</b>	<b>0</b>	<b>0</b>	<b>0</b>	<b>0</b>
	<b>Total TAHOUA</b>		<b>26</b>	<b>11</b>	<b>2620</b>	<b>9017</b>	<b>274</b>	<b>7</b>	<b>11</b>	<b>31</b>	<b>11</b>	<b>1</b>	<b>12009</b>
TILLABERY	Abala	Public			151	218	4		1	3			377
		Privé			1								1
	<b>Total Abala</b>				<b>152</b>	<b>218</b>	<b>4</b>		<b>1</b>	<b>3</b>			<b>378</b>
	Ayorou	Public			112	257	2						371
	<b>Total Ayorou</b>				<b>112</b>	<b>257</b>	<b>2</b>						<b>371</b>
	Balleyara	Public	2		122	438	3		5	4	4		578
	<b>Total Balleyara</b>		<b>2</b>		<b>122</b>	<b>438</b>	<b>3</b>		<b>5</b>	<b>4</b>	<b>4</b>		<b>578</b>
	Banibangou	Public			66	129							195
	<b>Total Banibangou</b>				<b>66</b>	<b>129</b>							<b>195</b>
	Bankilaré	Public			129	232							361
	<b>Total Bankilaré</b>				<b>129</b>	<b>232</b>							<b>361</b>
	Damana	Public			182	225		1	1	1			410
	<b>Total Damana</b>				<b>182</b>	<b>225</b>		<b>1</b>	<b>1</b>	<b>1</b>			<b>410</b>
	Dargol	Public			135	220	1		1				357
	<b>Total Dargol</b>				<b>135</b>	<b>220</b>	<b>1</b>		<b>1</b>				<b>357</b>
	Filingué	Public		2		173	402	16					
<b>Total Filingué</b>			<b>2</b>		<b>173</b>	<b>402</b>	<b>16</b>						<b>593</b>

DREP	INSP	STATUT ETABLISSEMENT	Directeur déchargé de classe	Surveillant	Directeur ayant 1 classe	Enseignant titulaire de la classe	Enseignant Suppléant	Gardien	Manœuvre	Personnel de cantine	Secrétaire	Autre fonction	Total
	Goroual	Public	1		85	296	1						383
	<b>Total Goroual</b>		<b>1</b>		<b>85</b>	<b>296</b>	<b>1</b>						<b>383</b>
	Gothèye	Public			96	279	8						383
	<b>Total Gothèye</b>				<b>96</b>	<b>279</b>	<b>8</b>						<b>383</b>
	Hamdallaye	Public			109	327	2						438
	<b>Total Hamdallaye</b>				<b>109</b>	<b>327</b>	<b>2</b>						<b>438</b>
	IEFA Filingué	Public			93	166	5						264
	<b>Total IEFA Filingué</b>				<b>93</b>	<b>166</b>	<b>5</b>						<b>264</b>
	IEFA Kollo	Public	2	3	115	503	18						641
		Privé			4	18							22
	<b>Total IEFA Kollo</b>		<b>2</b>	<b>3</b>	<b>119</b>	<b>521</b>	<b>18</b>						<b>663</b>
	IEFA Ouallam	Public			43	70							113
	<b>Total IEFA Ouallam</b>				<b>43</b>	<b>70</b>							<b>113</b>
	IEFA Say	Public			61	203	9				2		275
		Privé			2	18							20
	<b>Total IEFA Say</b>				<b>63</b>	<b>221</b>	<b>9</b>				<b>2</b>		<b>295</b>
	IEFA Téra	Public			87	283	17						387
	<b>Total IEFA Téra</b>				<b>87</b>	<b>283</b>	<b>17</b>						<b>387</b>
	IEFA Tillabéry	Public		2	112	380	31						525
		Privé			3	19			1				23
	<b>Total IEFA Tillabéry</b>			<b>2</b>	<b>115</b>	<b>399</b>	<b>31</b>		<b>1</b>				<b>548</b>
	Karma	Public			82	262	2						346
	<b>Total Karma</b>				<b>82</b>	<b>262</b>	<b>2</b>						<b>346</b>



DREP	INSP	STATUT ETABLISSEMENT	Directeur déchargé de classe	Surveillant	Directeur ayant 1 classe	Enseignant titulaire de la classe	Enseignant Suppléant	Gardien	Manœuvre	Personnel de cantine	Secrétaire	Autre fonction	Total
	<b>Kollo</b>	Public	5	4	210	905	122		1		7		1254
	<b>Total Kollo</b>		<b>5</b>	<b>4</b>	<b>210</b>	<b>905</b>	<b>122</b>		<b>1</b>		<b>7</b>		<b>1254</b>
	<b>Namaro</b>	Public			61	150	1						212
	<b>Total Namaro</b>				<b>61</b>	<b>150</b>	<b>1</b>						<b>212</b>
	<b>Ouallam</b>	Public	1	1	193	479	36				1		711
	<b>Total Ouallam</b>		<b>1</b>	<b>1</b>	<b>193</b>	<b>479</b>	<b>36</b>				<b>1</b>		<b>711</b>
	<b>Say</b>	Public	1	3	103	429	21		2	2	1		562
	<b>Total Say</b>		<b>1</b>	<b>3</b>	<b>103</b>	<b>429</b>	<b>21</b>		<b>2</b>	<b>2</b>	<b>1</b>		<b>562</b>
	<b>Simiri</b>	Public			178	281							459
	<b>Total Simiri</b>				<b>178</b>	<b>281</b>							<b>459</b>
	<b>Tamou</b>	Public			108	162	1						271
	<b>Total Tamou</b>				<b>108</b>	<b>162</b>	<b>1</b>						<b>271</b>
	<b>Téra</b>	Public	1	1	257	464	6						729
		Privé			1	3							4
	<b>Total Téra</b>		<b>1</b>	<b>1</b>	<b>258</b>	<b>467</b>	<b>6</b>						<b>733</b>
	<b>Tillabéry Commune</b>	Public	1		44	292	22	3	2		1		365
	<b>Total Tillabéry Commune</b>		<b>1</b>		<b>44</b>	<b>292</b>	<b>22</b>	<b>3</b>	<b>2</b>		<b>1</b>		<b>365</b>
	<b>Tillabéry Département</b>	Public			193	539							732
	<b>Total Tillabéry Département</b>				<b>193</b>	<b>539</b>							<b>732</b>
	<b>Tondikiwindi</b>	Public	1		137	184	4						326
	<b>Total Tondikiwindi</b>		<b>1</b>		<b>137</b>	<b>184</b>	<b>4</b>						<b>326</b>

DREP	INSP	STATUT ETABLISSEMENT	Directeur déchargé de classe	Surveillant	Directeur ayant 1 classe	Enseignant titulaire de la classe	Enseignant Suppléant	Gardien	Manœuvre	Personnel de cantine	Secrétaire	Autre fonction	Total
	Torodi	Public	1		188	604	36		1	3			833
		Privé			1	6							7
	<b>Total Torodi</b>		<b>1</b>		<b>189</b>	<b>610</b>	<b>36</b>		<b>1</b>	<b>3</b>			<b>840</b>
	<i>Public</i>		<b>18</b>	<b>14</b>	<b>3625</b>	<b>9379</b>	<b>368</b>	<b>4</b>	<b>14</b>	<b>13</b>	<b>16</b>	<b>0</b>	<b>13451</b>
	<i>Privé</i>		<b>0</b>	<b>0</b>	<b>12</b>	<b>64</b>	<b>0</b>	<b>0</b>	<b>1</b>	<b>0</b>	<b>0</b>	<b>0</b>	<b>77</b>
	<i>Communautaire</i>		<b>0</b>	<b>0</b>	<b>0</b>	<b>0</b>	<b>0</b>	<b>0</b>	<b>0</b>	<b>0</b>	<b>0</b>	<b>0</b>	<b>0</b>
	<b>Total TILLABERI</b>		<b>18</b>	<b>14</b>	<b>3637</b>	<b>9443</b>	<b>368</b>	<b>4</b>	<b>15</b>	<b>13</b>	<b>16</b>		<b>13528</b>
ZINDER	Belbédji	Public	4		125	190	5		2	11			337
	<b>Total Belbédji</b>		<b>4</b>		<b>125</b>	<b>190</b>	<b>5</b>		<b>2</b>	<b>11</b>			<b>337</b>
	Damagaram Takaya	Public			141	315	4						460
	<b>Total Damagaram Takaya</b>				<b>141</b>	<b>315</b>	<b>4</b>						<b>460</b>
	Dogo	Public	2		131	349	4						486
	<b>Total Dogo</b>		<b>2</b>		<b>131</b>	<b>349</b>	<b>4</b>						<b>486</b>
	Dungass	Public	1		208	324	3		1	1			538
	<b>Total Dungass</b>		<b>1</b>		<b>208</b>	<b>324</b>	<b>3</b>		<b>1</b>	<b>1</b>			<b>538</b>
	Gangara	Public	1		134	214	5						354
	<b>Total Gangara</b>		<b>1</b>		<b>134</b>	<b>214</b>	<b>5</b>						<b>354</b>
	Gouré	Public	3		134	239	74		1	1			452
		Privé			1	7	1						9
	<b>Total Gouré</b>		<b>3</b>		<b>135</b>	<b>246</b>	<b>75</b>		<b>1</b>	<b>1</b>			<b>461</b>
	Guidiguir	Public			73	143	2						218
	<b>Total Guidiguir</b>				<b>73</b>	<b>143</b>	<b>2</b>						<b>218</b>
	Guidimouni	Public		1	133	243	4					1	382
<b>Total Guidimouni</b>			<b>1</b>	<b>133</b>	<b>243</b>	<b>4</b>					<b>1</b>	<b>382</b>	

DREP	INSP	STATUT ETABLISSEMENT	Directeur déchargé de classe	Surveillant	Directeur ayant 1 classe	Enseignant titulaire de la classe	Enseignant Suppléant	Gardien	Manœuvre	Personnel de cantine	Secrétaire	Autre fonction	Total
	IEFA Gouré	Public			87	179	69						335
	<b>Total IEFA Gouré</b>				<b>87</b>	<b>179</b>	<b>69</b>						<b>335</b>
	IEFA Magaria	Public			103	294	2	1		2			402
	<b>Total IEFA Magaria</b>				<b>103</b>	<b>294</b>	<b>2</b>	<b>1</b>		<b>2</b>			<b>402</b>
	IEFA Matamèye	Public			61	235	15						311
	<b>Total IEFA Matamèye</b>				<b>61</b>	<b>235</b>	<b>15</b>						<b>311</b>
	IEFA Mirriah	Public	1		59	201	32						293
	<b>Total IEFA Mirriah</b>		<b>1</b>		<b>59</b>	<b>201</b>	<b>32</b>						<b>293</b>
	IEFA Tanout	Public			77	177	15						269
	<b>Total IEFA Tanout</b>				<b>77</b>	<b>177</b>	<b>15</b>						<b>269</b>
	IEFA Zinder	Public	1		50	292	3	1	2		2		351
		Privé	2		3	37	5	1	2		1		51
	<b>Total IEFA Zinder</b>		<b>3</b>		<b>53</b>	<b>329</b>	<b>8</b>	<b>2</b>	<b>4</b>		<b>3</b>		<b>402</b>
	Kantché	Public	1		126	326	6				2		461
	<b>Total Kantché</b>		<b>1</b>		<b>126</b>	<b>326</b>	<b>6</b>				<b>2</b>		<b>461</b>
	Kazoe	Public	1		120	225	2	4	2	4	1		359
	<b>Total Kazoe</b>		<b>1</b>		<b>120</b>	<b>225</b>	<b>2</b>	<b>4</b>	<b>2</b>	<b>4</b>	<b>1</b>		<b>359</b>
	Magaria	Public	2		184	641	17						844
	<b>Total Magaria</b>		<b>2</b>		<b>184</b>	<b>641</b>	<b>17</b>						<b>844</b>
	Matamèye	Public	2		147	520	2	1			2		674
		Privé			1	1							2
	<b>Total Matamèye</b>		<b>2</b>		<b>148</b>	<b>521</b>	<b>2</b>	<b>1</b>			<b>2</b>		<b>676</b>
	Mirriah	Public	8		130	565	17		1	8	2		731
	<b>Total Mirriah</b>		<b>8</b>		<b>130</b>	<b>565</b>	<b>17</b>		<b>1</b>	<b>8</b>	<b>2</b>		<b>731</b>

DREP	INSP	STATUT ETABLISSEMENT	Directeur déchargé de classe	Surveillant	Directeur ayant 1 classe	Enseignant titulaire de la classe	Enseignant Suppléant	Gardien	Manœuvre	Personnel de cantine	Secrétaire	Autre fonction	Total
	<b>Ouacha</b>	Public			135	260							395
	<b>Total Ouacha</b>				<b>135</b>	<b>260</b>							<b>395</b>
	<b>Oualléwa</b>	Public			124	248							372
	<b>Total Oualléwa</b>				<b>124</b>	<b>248</b>							<b>372</b>
	<b>Sassoubroum</b>	Public			60	133	2						195
	<b>Total Sassoubroum</b>				<b>60</b>	<b>133</b>	<b>2</b>						<b>195</b>
	<b>Takiéta</b>	Public	2		213	548	9				1		773
	<b>Total Takiéta</b>		<b>2</b>		<b>213</b>	<b>548</b>	<b>9</b>				<b>1</b>		<b>773</b>
	<b>Tanout</b>	Public		1	157	316	16						490
	<b>Total Tanout</b>			<b>1</b>	<b>157</b>	<b>316</b>	<b>16</b>						<b>490</b>
	<b>Tesker</b>	Public		1	156	161	8		1	1			328
	<b>Total Tesker</b>			<b>1</b>	<b>156</b>	<b>161</b>	<b>8</b>		<b>1</b>	<b>1</b>			<b>328</b>
	<b>Yékoua</b>	Public			62	122	2						186
	<b>Total Yékoua</b>				<b>62</b>	<b>122</b>	<b>2</b>						<b>186</b>
	<b>Zinder Commune 1</b>	Public	6		43	462	32	1	2				546
		Privé			5	39	5	2	2				53
	<b>Total Zinder Commune 1</b>		<b>6</b>		<b>48</b>	<b>501</b>	<b>37</b>	<b>3</b>	<b>4</b>				<b>599</b>

DREP	INSP	STATUT ETABLISSEMENT	Directeur déchargé de classe	Surveillant	Directeur ayant 1 classe	Enseignant titulaire de la classe	Enseignant Suppléant	Gardien	Manœuvre	Personnel de cantine	Secrétaire	Autre fonction	Total	
	Zinder Commune 2	Public	3	1	67	396	27				1		495	
		Privé	3		7	53		3	2				68	
	<b>Total Zinder Commune 2</b>		<b>6</b>	<b>1</b>	<b>74</b>	<b>449</b>	<b>27</b>	<b>3</b>	<b>2</b>		<b>1</b>		<b>563</b>	
	Zinder Commune 3	Public	15		38	360	23	1		8	2		447	
		Privé	2	1		13		1	3		1		21	
		Communautaire	1			11	1							13
	<b>Total Zinder Commune 3</b>		<b>18</b>	<b>1</b>	<b>38</b>	<b>384</b>	<b>24</b>	<b>2</b>	<b>3</b>	<b>8</b>	<b>3</b>			<b>481</b>
	<b>Public</b>		<b>54</b>	<b>3</b>	<b>3278</b>	<b>8678</b>	<b>400</b>	<b>9</b>	<b>12</b>	<b>36</b>	<b>14</b>	<b>0</b>	<b>0</b>	<b>12484</b>
	<b>Privé</b>		<b>7</b>	<b>1</b>	<b>17</b>	<b>150</b>	<b>11</b>	<b>7</b>	<b>9</b>	<b>0</b>	<b>2</b>	<b>0</b>	<b>0</b>	<b>204</b>
	<b>Communautaire</b>		<b>1</b>	<b>0</b>	<b>0</b>	<b>11</b>	<b>1</b>	<b>0</b>	<b>0</b>	<b>0</b>	<b>0</b>	<b>0</b>	<b>0</b>	<b>13</b>
<b>Total ZINDER</b>		<b>62</b>	<b>4</b>	<b>3295</b>	<b>8839</b>	<b>412</b>	<b>16</b>	<b>21</b>	<b>36</b>	<b>16</b>			<b>12701</b>	
<b>NIGER</b>	<b>Public</b>		<b>402</b>	<b>79</b>	<b>16724</b>	<b>54377</b>	<b>2580</b>	<b>104</b>	<b>62</b>	<b>112</b>	<b>155</b>	<b>10</b>	<b>74605</b>	
	<b>Privé</b>		<b>57</b>	<b>15</b>	<b>266</b>	<b>2141</b>	<b>60</b>	<b>65</b>	<b>40</b>	<b>6</b>	<b>25</b>	<b>2</b>	<b>2677</b>	
	<b>Communautaire</b>		<b>2</b>	<b>0</b>	<b>2</b>	<b>33</b>	<b>1</b>	<b>0</b>	<b>1</b>	<b>0</b>	<b>0</b>	<b>0</b>	<b>39</b>	
	<b>Total général</b>		<b>461</b>	<b>94</b>	<b>16992</b>	<b>56551</b>	<b>2641</b>	<b>169</b>	<b>103</b>	<b>118</b>	<b>180</b>	<b>12</b>	<b>77321</b>	

## XII REPARTITION DES NOUVEAUX ENTRANTS AU CI PAR AGE ET SEXE

## XII.1 URBAIN + RURAL

DREP	INSP	< 6 ans		6 ans		7 ans		8 ans		9 ans		Total		
		G	F	G	F	G	F	G	F	G	F	G	F	Total
AGADEZ	Aderbissanat	12	30	91	106	221	238	67	54	19	27	410	455	865
	Agadez Commune	113	111	773	701	1199	1283	165	182	23	7	2273	2284	4557
	Arlit	51	48	864	818	847	749	168	119	33	15	1963	1749	3712
	Bilma	5	2	115	123	203	186	37	33			360	344	704
	IEFA Agadez	53	63	252	219	723	585	87	85	6	6	1121	958	2079
	IEFA Tchirozérine	18	17	202	203	387	316	31	31	15	3	653	570	1223
	Iférouane	20	7	88	56	355	254	62	30	3	2	528	349	877
	Ingall	80	63	227	210	682	586	131	83	11	6	1131	948	2079
	Tabelot	8	9	132	85	365	253	88	32	16	5	609	384	993
Tchirozérine	63	68	407	339	937	699	127	99	10	11	1544	1216	2760	
<b>Total AGADEZ</b>		<b>423</b>	<b>418</b>	<b>3151</b>	<b>2860</b>	<b>5919</b>	<b>5149</b>	<b>963</b>	<b>748</b>	<b>136</b>	<b>82</b>	<b>10592</b>	<b>9257</b>	<b>19849</b>
DIFFA	Bosso	4	4	275	253	725	695	508	447	177	204	1689	1603	3292
	Chetimari	41	42	142	165	645	668	19	24	56	46	903	945	1848
	Goudoumaria	42	29	271	288	815	761	73	44	11	9	1212	1131	2343
	IEFA Diffa	104	82	226	244	1014	865	199	134	70	70	1613	1395	3008
	IEFA Maïné Soroa	54	49	235	219	569	560	92	57	8	5	958	890	1848
	Komadougou	44	59	549	555	1251	1270	253	302	63	66	2160	2252	4412
	Mainé Soroa	82	91	426	459	1235	1271	89	90	8	6	1840	1917	3757
	N'Gourti	20	26	65	63	539	517	18	28	17	3	659	637	1296
	N'Guigmi	60	45	374	285	888	836	279	232	58	73	1659	1471	3130
	<b>Total DIFFA</b>		<b>451</b>	<b>427</b>	<b>2563</b>	<b>2531</b>	<b>7681</b>	<b>7443</b>	<b>1530</b>	<b>1358</b>	<b>468</b>	<b>482</b>	<b>12693</b>	<b>12241</b>

		< 6 ans		6 ans		7 ans		8 ans		9 ans		Total		
		G	F	G	F	G	F	G	F	G	F	G	F	Total
<b>DOSSO</b>	Boboye	50	44	438	318	1253	1174	138	110	12	13	1891	1659	<b>3550</b>
	Dan Kassari			147	129	1021	873	110	71	19	15	1297	1088	<b>2385</b>
	Djoundjou	19	16	284	267	2108	1521	232	170	23	14	2666	1988	<b>4654</b>
	Dogon Kiria	23	19	115	78	823	628	133	91	12	7	1106	823	<b>1929</b>
	Dosso Commune	31	26	689	727	1547	1415	82	60	2	4	2351	2232	<b>4583</b>
	Dosso Département	7	9	232	197	1781	1437	65	59			2085	1702	<b>3787</b>
	Doutchi	27	20	385	403	1966	1818	127	120	18	18	2523	2379	<b>4902</b>
	Fabidji	6	8	123	96	589	437	76	71	14	3	808	615	<b>1423</b>
	Falmey	67	59	250	173	953	732	147	98	20	9	1437	1071	<b>2508</b>
	Falwel	16	17	137	138	750	685	124	92	1	3	1028	935	<b>1963</b>
	Gaya	55	73	452	425	1535	1083	208	146	12	13	2262	1740	<b>4002</b>
	Guéchémé	22	21	347	315	1811	1638	225	201	17	13	2422	2188	<b>4610</b>
	IEFA Boboye	54	48	196	170	1695	1549	140	107	17	5	2102	1879	<b>3981</b>
	IEFA Dosso	7	16	102	81	728	687	33	39	40	20	910	843	<b>1753</b>
	IEFA Doutchi	31	55	147	147	949	901	51	69	14	12	1192	1184	<b>2376</b>
	Koré Mairoua			271	319	863	798	66	59	26	21	1226	1197	<b>2423</b>
	Koygolo	51	27	352	333	1161	1029	116	93	38	27	1718	1509	<b>3227</b>
	Loga	73	92	206	245	1754	1434	122	86	17	10	2172	1867	<b>4039</b>
Matankari	4	7	100	111	967	765	192	161	12	6	1275	1050	<b>2325</b>	
	Mokko	56	49	438	386	2775	2305	212	152	28	17	3509	2909	<b>6418</b>
	Sambéra	38	28	63	67	899	694	131	110	24	24	1155	923	<b>2078</b>
	Soucoucoutane	3	1	24	26	303	217	27	21			357	265	<b>622</b>
	Tibiri Doutchi	21	17	236	226	1560	1433	191	184	59	45	2067	1905	<b>3972</b>
	Yélou	8	5	229	176	1745	1100	75	40	0	0	2057	1321	<b>3378</b>
	<b>Total DOSSO</b>	<b>669</b>	<b>657</b>	<b>5963</b>	<b>5553</b>	<b>31536</b>	<b>26353</b>	<b>3023</b>	<b>2410</b>	<b>425</b>	<b>299</b>	<b>41616</b>	<b>35272</b>	<b>76888</b>
<b>MARADI</b>	Aguié	23	12	669	573	1997	1570	97	74			2786	2229	<b>5015</b>
	Bermo	32	16	138	109	713	586	49	33	7	6	939	750	<b>1689</b>
	Chadakori			223	148	1715	1241	71	44	7	5	2016	1438	<b>3454</b>
	Dakoro	213	111	639	539	4041	2826	440	233	62	29	5395	3738	<b>9133</b>

		< 6 ans		6 ans		7 ans		8 ans		9 ans		Total		
		G	F	G	F	G	F	G	F	G	F	G	F	Total
	Dan Issa	3	1	208	219	3198	2379	122	81	2	1	3533	2681	<b>6214</b>
	Gazaoua	5	11	433	299	2469	1746	93	44	4	0	3004	2100	<b>5104</b>
	Guidan Amoumoune	56	33	259	222	3189	2001	172	87	9	1	3685	2344	<b>6029</b>
	Guidan Roundji			240	168	2061	1381	71	50	8	3	2380	1602	<b>3982</b>
	Guidan Sorry	39	35	111	125	1700	1319	97	78			1947	1557	<b>3504</b>
	IEFA Dakoro	16	42	114	96	521	452	53	34	50	23	754	647	<b>1401</b>
	IEFA Guidan Roundji			115	148	478	505	10	13			603	666	<b>1269</b>
	IEFA Maradi	23	34	342	402	1292	1498	100	135	3	1	1760	2070	<b>3830</b>
	IEFA Tessaoua	50	70	412	466	1051	1181	69	52	2	2	1584	1771	<b>3355</b>
	Kanen Bakaché	46	47	583	407	3385	2020	158	79	8	2	4180	2555	<b>6735</b>
	Korgom	44	48	183	164	1871	1264	15	18	22	24	2135	1518	<b>3653</b>
	Kornaka	73	53	603	363	5711	3454	277	123	19	16	6683	4009	<b>10692</b>
	Madarounfa	59	40	375	345	2515	1870	63	45	8	3	3020	2303	<b>5323</b>
	Maradi Commune 1	45	60	1235	1177	2015	1921	221	255	24	38	3540	3451	<b>6991</b>
	Maradi Commune 2	31	23	546	601	1338	1287	297	255	42	35	2254	2201	<b>4455</b>
	Mayahi	14	16	480	486	3463	2835	186	116	13	4	4156	3457	<b>7613</b>
	Ourafane	74	45	331	258	1921	1180	43	10	3	0	2372	1493	<b>3865</b>
	Saé Saboua	3	2	155	136	2199	1677	140	90	1	0	2498	1905	<b>4403</b>
	Safo	38	48	344	261	2126	1588	84	58			2592	1955	<b>4547</b>
	Tchadoua	65	54	118	103	1787	1355	10	3			1980	1515	<b>3495</b>
	Tessaoua	92	57	533	450	2967	2215	76	62	8	6	3676	2790	<b>6466</b>
	Tibiri Gobir	138	84	218	210	3335	2635	147	98	1	1	3839	3028	<b>6867</b>
	<b>Total MARADI</b>	<b>1182</b>	<b>942</b>	<b>9607</b>	<b>8475</b>	<b>59058</b>	<b>43986</b>	<b>3161</b>	<b>2170</b>	<b>303</b>	<b>200</b>	<b>73311</b>	<b>55773</b>	<b>129084</b>
<b>NIAMEY</b>	Niamey 6	193	191	757	772	678	619	92	92	24	22	1744	1696	<b>3440</b>
	Niamey FA 1	101	78	787	756	1241	1256	137	116	24	6	2290	2212	<b>4502</b>
	Niamey FA 2	40	34	338	347	702	739	99	102	17	14	1196	1236	<b>2432</b>
	Niamey FA 3	17	24	201	186	276	247	40	56	10	15	544	528	<b>1072</b>
	Niamey I	297	281	1415	1449	1054	1086	89	96	5	10	2860	2922	<b>5782</b>



		< 6 ans		6 ans		7 ans		8 ans		9 ans		Total		
		G	F	G	F	G	F	G	F	G	F	G	F	Total
	Niamey II	113	114	2085	2284	1622	1464	220	249	9	11	4049	4122	<b>8171</b>
	Niamey III	115	135	1205	1266	1270	1167	158	171	18	17	2766	2756	<b>5522</b>
	Niamey IV	125	123	1350	1380	1439	1470	228	202	35	28	3177	3203	<b>6380</b>
	Niamey V	87	84	1226	1302	984	893	134	126	11	8	2442	2413	<b>4855</b>
	Niamey VII	27	29	1576	1639	743	793	113	132	17	26	2476	2619	<b>5095</b>
	<b>Total NIAMEY</b>	<b>1115</b>	<b>1093</b>	<b>10940</b>	<b>11381</b>	<b>10009</b>	<b>9734</b>	<b>1310</b>	<b>1342</b>	<b>170</b>	<b>157</b>	<b>23544</b>	<b>23707</b>	<b>47251</b>
	<b>TAHOUA</b>	Abalak	41	27	487	367	1924	1552	249	218	17	8	2718	2172
Allakaye		66	38	504	300	1929	982	146	68	8	3	2653	1391	<b>4044</b>
Badaguichiri		57	57	371	284	1229	865	76	35			1733	1241	<b>2974</b>
Bagaroua		27	29	247	211	905	654	62	63	1	0	1242	957	<b>2199</b>
Bambèye		29	30	333	230	1528	1096	123	75	2	0	2015	1431	<b>3446</b>
Bangui		95	56	551	350	3116	1950	297	142	15	4	4074	2502	<b>6576</b>
Birnin Konni		58	49	567	429	3078	1893	985	617	197	102	4885	3090	<b>7975</b>
Bouza		155	119	753	533	3366	2133	510	303	46	31	4830	3119	<b>7949</b>
Dogueraoua		40	7	146	83	1047	771	98	51	16	4	1347	916	<b>2263</b>
Ibohamane		38	34	290	215	954	645	214	170	30	0	1526	1064	<b>2590</b>
IEFA Bouza		95	95	401	378	1182	1054	116	126	4	8	1798	1661	<b>3459</b>
IEFA Konni		62	57	329	286	1458	1232	69	41			1918	1616	<b>3534</b>
IEFA Tahoua		37	40	349	334	1116	1041	76	80	9	19	1587	1514	<b>3101</b>
IEFA Tchintabaraden		32	22	227	218	348	346	140	123	10	7	757	716	<b>1473</b>
Illéla	99	63	914	797	2800	2288	197	150	7	7	4017	3305	<b>7322</b>	
	Keita	158	111	421	395	1455	1001	152	110	18	24	2204	1641	<b>3845</b>
	Madaoua	46	23	827	688	3296	2381	139	96	2	2	4310	3190	<b>7500</b>
	Malbaza	25	20	429	244	1184	572	224	105			1862	941	<b>2803</b>
	Tahoua Commune I	11	9	390	362	440	365	41	33	8	5	890	774	<b>1664</b>
	Tahoua Commune II	12	65	817	725	920	903	131	156	14	20	1894	1869	<b>3763</b>
	Tahoua Département	109	65	483	349	2070	1571	281	227	9	2	2952	2214	<b>5166</b>
	Tamaské	17	19	362	309	1102	842	183	149	8	9	1672	1328	<b>3000</b>

		< 6 ans		6 ans		7 ans		8 ans		9 ans		Total		
		G	F	G	F	G	F	G	F	G	F	G	F	Total
	Tassara	33	20	72	70	291	202	39	26	13	4	448	322	<b>770</b>
	Tchintabaraden	56	32	294	219	1341	1140	63	35	39	22	1793	1448	<b>3241</b>
	Tébaram	14	9	209	156	1437	1084	72	26			1732	1275	<b>3007</b>
	Tillia	54	28	198	145	688	442	134	101	44	41	1118	757	<b>1875</b>
	<b>Total TAHOUA</b>	<b>1466</b>	<b>1124</b>	<b>10971</b>	<b>8677</b>	<b>40204</b>	<b>29005</b>	<b>4817</b>	<b>3326</b>	<b>517</b>	<b>322</b>	<b>57975</b>	<b>42454</b>	<b>100429</b>
<b>TILLABERY</b>	Abala	34	36	412	287	1907	1501	236	186	119	67	2708	2077	<b>4785</b>
	Ayorou	29	15	223	233	1043	1106	63	53	13	10	1371	1417	<b>2788</b>
	Balleyara	11	23	372	391	1717	1448	328	278	42	30	2470	2170	<b>4640</b>
	Banibangou	3	2	147	92	926	819	146	91	14	14	1236	1018	<b>2254</b>
	Bankilaré	26	8	97	62	773	485	192	117	83	45	1171	717	<b>1888</b>
	Damana	67	62	232	204	1481	1046	237	188	56	42	2073	1542	<b>3615</b>
	Dargol	24	38	237	197	1364	1203	207	172	56	48	1888	1658	<b>3546</b>
	Filingué	42	46	480	414	2330	2029	283	238	102	74	3237	2801	<b>6038</b>
	Goroual	23	41	183	151	1177	1201	116	92	6	1	1505	1486	<b>2991</b>
	Gothèye	18	15	206	181	1009	839	121	87	7	9	1361	1131	<b>2492</b>
	Hamdallaye	20	22	223	219	923	861	87	84	8	15	1261	1201	<b>2462</b>
	IEFA Filingué	50	44	245	226	816	725	156	138	19	25	1286	1158	<b>2444</b>
	IEFA Kollo	83	95	351	327	1148	1045	114	103	16	18	1712	1588	<b>3300</b>
	IEFA Ouallam	10	8	22	16	417	355	194	182	46	16	689	577	<b>1266</b>
	IEFA Say	14	8	185	161	697	635	119	92	37	6	1052	902	<b>1954</b>
	IEFA Téra	24	24	151	129	909	821	69	48	5	4	1158	1026	<b>2184</b>
	IEFA Tillabéry	48	39	342	338	965	866	158	110	15	23	1528	1376	<b>2904</b>
	Karma	12	15	262	282	608	689	186	138	24	37	1092	1161	<b>2253</b>
	Kollo	50	58	790	742	2124	2036	170	147	52	37	3186	3020	<b>6206</b>
	Namaro	20	20	174	110	505	397	96	74	28	13	823	614	<b>1437</b>
Ouallam	93	87	316	342	1535	1639	201	226	34	34	2179	2328	<b>4507</b>	
Say	28	22	294	329	941	928	58	37			1321	1316	<b>2637</b>	
Simiri	22	43	128	137	1238	1492	71	56	1	0	1460	1728	<b>3188</b>	

		< 6 ans		6 ans		7 ans		8 ans		9 ans		Total		
		G	F	G	F	G	F	G	F	G	F	G	F	Total
	Tamou	12	17	175	205	733	648	106	60	27	9	1053	939	<b>1992</b>
	Téra	43	50	443	414	2725	3096	437	511	19	14	3667	4085	<b>7752</b>
	Tillabéry Commune	18	23	170	203	432	400	36	23	7	2	663	651	<b>1314</b>
	Tillabéry Département	15	25	226	252	1501	1555	241	201	19	25	2002	2058	<b>4060</b>
	Tondikiwindi	19	24	126	121	1280	1411	90	86	3	5	1518	1647	<b>3165</b>
	Torodi	46	42	522	499	1903	1804	429	437	39	25	2939	2807	<b>5746</b>
	<b>Total TILLABERY</b>	<b>904</b>	<b>952</b>	<b>7734</b>	<b>7264</b>	<b>35127</b>	<b>33080</b>	<b>4947</b>	<b>4255</b>	<b>897</b>	<b>648</b>	<b>49609</b>	<b>46199</b>	<b>95808</b>
<b>ZINDER</b>	Belbédji	64	65	375	268	1276	939	74	45	3	0	1792	1317	<b>3109</b>
	Damagaram Takaya	52	46	333	309	1389	1310	44	29	0	1	1818	1695	<b>3513</b>
	Dogo	76	94	430	418	1810	1609	94	74	13	6	2423	2201	<b>4624</b>
	Dungass	39	40	615	621	1704	1461	103	90	22	8	2483	2220	<b>4703</b>
	Gangara	20	19	464	409	1557	1261	119	75	14	18	2174	1782	<b>3956</b>
	Gouré	3	2	202	218	1044	1025	60	67	3	7	1312	1319	<b>2631</b>
	Guidiguir	4	5	68	68	516	448	10	10			598	531	<b>1129</b>
	Guidimouni	85	59	373	427	1170	1176	60	44			1688	1706	<b>3394</b>
	IEFA Gouré	16	11	123	112	580	579	28	22	6	0	753	724	<b>1477</b>
	IEFA Magaria	112	138	293	297	933	985	22	24			1360	1444	<b>2804</b>
	IEFA Mataméye	31	47	208	209	584	670	113	183	2	4	938	1113	<b>2051</b>
	IEFA Mirriah	30	24	155	148	584	629	96	113			865	914	<b>1779</b>
	IEFA Tanout	37	46	181	203	734	760	19	6	11	8	982	1023	<b>2005</b>
IEFA Zinder	55	50	370	359	1023	947	103	126	4	0	1555	1482	<b>3037</b>	
	Kantché	76	44	513	396	1656	1286	199	150	7	5	2451	1881	<b>4332</b>
	Kazoe	80	97	378	381	965	921	46	46	1	0	1470	1445	<b>2915</b>
	Magaria	43	34	673	636	2691	2316	139	101	29	22	3575	3109	<b>6684</b>
	Mataméye	26	31	585	580	2187	1920	33	11	22	20	2853	2562	<b>5415</b>
	Mirriah	58	66	818	853	1876	1728	104	105	2	4	2858	2756	<b>5614</b>
	Ouacha	49	44	321	365	1591	1448	88	50	1	0	2050	1907	<b>3957</b>

		< 6 ans		6 ans		7 ans		8 ans		9 ans		Total		
		G	F	G	F	G	F	G	F	G	F	G	F	Total
	Oualléwa	20	37	411	412	1314	1287	74	102			1819	1838	<b>3657</b>
	Sassoumbroum	53	49	383	286	951	750	14	8	3	2	1404	1095	<b>2499</b>
	Takiéta	98	59	873	722	2893	2220	233	174	5	4	4102	3179	<b>7281</b>
	Tanout	23	37	346	351	1391	1281	71	83	7	4	1838	1756	<b>3594</b>
	Tesker	17	21	106	96	929	784	33	29			1085	930	<b>2015</b>
	Yékoua	28	23	281	268	793	752	31	24	6	7	1139	1074	<b>2213</b>
	Zinder Commune 1	43	15	587	518	1567	1573	47	49			2244	2155	<b>4399</b>
	Zinder Commune 2	36	40	1069	1071	1234	1080	114	83	4	2	2457	2276	<b>4733</b>
	Zinder Commune 3	20	31	703	795	1286	1307	107	107	5	3	2121	2243	<b>4364</b>
	<b>Total ZINDER</b>	<b>1294</b>	<b>1274</b>	<b>12237</b>	<b>11796</b>	<b>38228</b>	<b>34452</b>	<b>2278</b>	<b>2030</b>	<b>170</b>	<b>125</b>	<b>54207</b>	<b>49677</b>	<b>103884</b>
<b>Ensemble Pays</b>		<b>7504</b>	<b>6887</b>	<b>63166</b>	<b>58537</b>	<b>227762</b>	<b>189202</b>	<b>22029</b>	<b>17639</b>	<b>3086</b>	<b>2315</b>	<b>323547</b>	<b>274580</b>	<b>598127</b>

## XII.2 RURAL

DREP	INSP	< 6 ans		6 ans		7 ans		8 ans		9 ans		Total		
		G	F	G	F	G	F	G	F	G	F	G	F	Total
AGADEZ	Aderbissanat	12	30	58	63	164	177	41	33	19	27	294	330	624
	Agadez Commune	15	10	70	67	39	44	14	14	5	2	143	137	280
	Arlit	8	2	104	70	254	195	87	43	16	5	469	315	784
	Bilma	5	2	88	97	169	153	34	30			296	282	578
	IEFA Agadez	10	15	100	65	299	190	12	10	3	4	424	284	708
	IEFA Tchirozérine	15	13	136	114	305	246	17	21	10	3	483	397	880
	Iférouane	18	6	85	54	332	235	58	25	3	2	496	322	818
	Ingall	61	43	179	146	549	485	95	70	11	6	895	750	1 645
	Tabelot	8	9	132	85	365	253	88	32	16	5	609	384	993
	Tchirozérine	61	66	286	246	840	613	123	96	10	11	1 320	1 032	2 352
	<b>Total AGADEZ</b>	<b>213</b>	<b>196</b>	<b>1238</b>	<b>1007</b>	<b>3316</b>	<b>2591</b>	<b>569</b>	<b>374</b>	<b>93</b>	<b>65</b>	<b>5429</b>	<b>4233</b>	<b>9662</b>
DIFFA	Bosso	4	4	275	253	725	695	508	447	177	204	1 689	1 603	3 292
	Chetimari	41	42	142	165	645	668	19	24	56	46	903	945	1 848
	Goudoumaria	42	29	238	264	775	713	72	44	11	9	1 138	1 059	2 197
	IEFA Diffa	100	81	74	72	505	434	71	41	26	24	776	652	1 428
	IEFA Mainé Soroa	54	49	230	214	460	437	91	54	8	5	843	759	1 602
	Komadougou	20	34	236	235	712	761	39	55	4	2	1 011	1 087	2 098
	Mainé Soroa	79	86	312	340	999	1005	83	80	5	6	1 478	1 517	2 995
	N'Gourti	20	26	65	63	514	479	18	28	17	3	634	599	1 233
	N'Guigmi	40	37	275	216	660	628	152	154	34	40	1 161	1 075	2 236
		<b>Total DIFFA</b>	<b>400</b>	<b>388</b>	<b>1847</b>	<b>1822</b>	<b>5995</b>	<b>5820</b>	<b>1053</b>	<b>927</b>	<b>338</b>	<b>339</b>	<b>9633</b>	<b>9296</b>
DOSSO	Boboye	50	44	304	221	1141	1034	54	34	7	10	1 556	1 343	2 899
	Dan Kassari			147	129	1021	873	110	71	19	15	1 297	1 088	2 385
	Djoundjou	19	16	277	254	2059	1470	224	161	17	11	2 596	1 912	4 508

		< 6 ans		6 ans		7 ans		8 ans		9 ans		Total		
		G	F	G	F	G	F	G	F	G	F	G	F	Total
	Dogon Kiria	23	19	115	78	823	628	133	91	12	7	1 106	823	1 929
	Dosso Commune	10	5	82	77	486	390	15	18	0	3	593	493	1 086
	Dosso Département	7	9	232	197	1781	1437	65	59			2 085	1 702	3 787
	Doutchi	17	14	154	172	1590	1478	89	87	11	13	1 861	1 764	3 625
	Fabidji	6	8	123	96	589	437	76	71	14	3	808	615	1 423
	Falmeý	67	59	250	173	953	732	147	98	20	9	1 437	1 071	2 508
	Falwel	16	17	137	138	750	685	124	92	1	3	1 028	935	1 963
	Gaya	4	4	196	137	1114	666	112	51	0	3	1 426	861	2 287
	Guéchémé	22	21	347	315	1811	1638	225	201	17	13	2 422	2 188	4 610
	IEFA Boboye	52	46	150	134	1538	1431	124	96	14	4	1 878	1 711	3 589
	IEFA Dosso	7	16	80	60	631	603	27	25	39	17	784	721	1 505
	IEFA Doutchi	29	54	134	133	870	838	47	65	11	5	1 091	1 095	2 186
	Koré Mairoua			271	319	863	798	66	59	26	21	1 226	1 197	2 423
	Koygolo	51	27	352	333	1161	1029	116	93	38	27	1 718	1 509	3 227
	Loga	70	90	148	178	1668	1371	122	86	17	10	2 025	1 735	3 760
	Matankari	4	7	100	111	967	765	192	161	12	6	1 275	1 050	2 325
	Mokko	56	49	438	386	2775	2305	212	152	28	17	3 509	2 909	6 418
	Sambéra	38	28	63	67	899	694	131	110	24	24	1 155	923	2 078
	Soucoucoutane	3	1	24	26	303	217	27	21			357	265	622
	Tibiri Doutchi	20	17	204	195	1462	1329	182	174	59	45	1 927	1 760	3 687
	Yélou	8	5	197	148	1745	1100	75	40	0	0	2 025	1 293	3 318
	<b>Total DOSSO</b>	<b>579</b>	<b>556</b>	<b>4525</b>	<b>4077</b>	<b>29000</b>	<b>23948</b>	<b>2695</b>	<b>2116</b>	<b>386</b>	<b>266</b>	<b>37185</b>	<b>30963</b>	<b>68148</b>
<b>MARADI</b>	Aguié	16	7	481	387	1682	1247	88	71			2 267	1 712	3 979
	Bermo	32	16	113	89	654	530	49	33	7	6	855	674	1 529
	Chadakori			223	148	1715	1241	71	44	7	5	2 016	1 438	3 454
	Dakoro	213	111	495	378	3703	2471	399	226	62	29	4 872	3 215	8 087

DREP	INSP	< 6 ans		6 ans		7 ans		8 ans		9 ans		Total		
		G	F	G	F	G	F	G	F	G	F	G	F	T
	Dan Issa	3	1	208	219	3198	2379	122	81	2	1	3 533	2 681	6 214
	Gazaoua	5	11	305	155	2195	1526	89	41	4	0	2 598	1 733	4 331
	Guidan Amoumoune	56	33	259	222	3189	2001	172	87	9	1	3 685	2 344	6 029
	Guidan Roundji			225	163	1814	1121	24	13	8	3	2 071	1 300	3 371
	Guidan Sorry	39	35	111	125	1700	1319	97	78			1 947	1 557	3 504
	IEFA Dakoro	16	42	86	71	457	382	49	30	50	23	658	548	1 206
	IEFA Guidan Roundji			69	96	402	418	1	3			472	517	989
	IEFA Maradi	20	31	84	103	459	559	5	5	1	1	569	699	1 268
	IEFA Tessaoua	48	67	320	369	843	959	68	50	2	2	1 281	1 447	2 728
	Kanen Bakaché	46	47	583	407	3385	2020	158	79	8	2	4 180	2 555	6 735
	Korgom	44	48	183	164	1871	1264	15	18	22	24	2 135	1 518	3 653
	Kornaka	73	53	603	363	5711	3454	277	123	19	16	6 683	4 009	10 692
	Madarounfa	59	40	299	278	2338	1724	63	45	8	3	2 767	2 090	4 857
	Mayahi	14	16	420	424	3293	2661	174	106	11	2	3 912	3 209	7 121
	Ourafane	74	45	331	258	1921	1180	43	10	3	0	2 372	1 493	3 865
	Saé Saboua	3	2	155	136	2199	1677	140	90	1	0	2 498	1 905	4 403
	Safo	38	48	344	261	2126	1588	84	58			2 592	1 955	4 547
	Tchadoua	65	54	118	103	1787	1355	10	3			1 980	1 515	3 495
	Tessaoua	92	57	367	296	2456	1683	35	22	2	3	2 952	2 061	5 013
	Tibiri Gobir	138	84	218	210	3335	2635	147	98	1	1	3 839	3 028	6 867
	<b>Total MARADI</b>	<b>1094</b>	<b>848</b>	<b>6600</b>	<b>5425</b>	<b>52433</b>	<b>37394</b>	<b>2380</b>	<b>1414</b>	<b>227</b>	<b>122</b>	<b>62734</b>	<b>45203</b>	<b>107937</b>
TAHOUA	Abalak	33	25	374	257	1638	1288	219	170	11	7	2 275	1 747	4 022
	Allakaye	66	38	500	299	1906	972	145	66	8	3	2 625	1 378	4 003
	Badaguichiri	57	57	371	284	1229	865	76	35			1 733	1 241	2 974
	Bagaroua	27	29	247	211	905	654	62	63	1	0	1 242	957	2 199
	Bambèye	29	30	333	230	1528	1096	123	75	2	0	2 015	1 431	3 446
	Bangui	95	56	551	350	3116	1950	297	142	15	4	4 074	2 502	6 576

		< 6 ans		6 ans		7 ans		8 ans		9 ans		Total		
		G	F	G	F	G	F	G	F	G	F	G	F	Total
	Birnin Konni	44	36	322	169	2385	1246	609	313	186	89	3 546	1 853	5 399
	Bouza	145	111	679	468	3312	2070	510	303	46	31	4 692	2 983	7 675
	Dogueraoua	40	7	146	83	1047	771	98	51	16	4	1 347	916	2 263
	Ibohamane	38	34	290	215	954	645	214	170	30	0	1 526	1 064	2 590
	IEFA Bouza	47	46	330	305	956	885	96	115	1	2	1 430	1 353	2 783
	IEFA Konni	36	32	256	221	1109	895	42	29			1 443	1 177	2 620
	IEFA Tahoua	19	16	193	189	688	656	31	35	9	19	940	915	1 855
	IEFA Tchintabaraden	26	17	125	120	299	297	73	72	7	5	530	511	1 041
	Illéla	69	50	832	715	2383	1935	154	115	7	7	3 445	2 822	6 267
	Keita	154	108	359	340	1307	876	104	66	6	7	1 930	1 397	3 327
	Madaoua	39	16	570	378	2542	1735	84	60	2	1	3 237	2 190	5 427
	Malbaza	25	20	429	244	1184	572	224	105			1 862	941	2 803
	Tahoua Commune II			37	39	36	32	2	3	0	1	75	75	150
	Tahoua Département	109	65	483	349	2070	1571	281	227	9	2	2 952	2 214	5 166
	Tamaské	17	19	362	309	1102	842	183	149	8	9	1 672	1 328	3 000
	Tassara	33	20	72	70	291	202	39	26	13	4	448	322	770
	Tchintabaraden	45	27	171	129	929	816	60	33	39	22	1 244	1 027	2 271
	Tébaram	14	9	209	156	1437	1084	72	26			1 732	1 275	3 007
	Tillia	54	28	198	145	688	442	134	101	44	41	1 118	757	1 875
	<b>Total TAHOUA</b>	<b>1261</b>	<b>896</b>	<b>8439</b>	<b>6275</b>	<b>35041</b>	<b>24397</b>	<b>3932</b>	<b>2550</b>	<b>460</b>	<b>258</b>	<b>49 133</b>	<b>34 376</b>	<b>83509</b>
<b>TILLABERY</b>	Abala	34	36	412	287	1907	1501	236	186	119	67	2 708	2 077	4 785
	Ayorou	26	13	199	212	945	1006	63	53	13	10	1 246	1 294	2 540
	Balleyara	11	23	372	391	1717	1448	328	278	42	30	2 470	2 170	4 640
	Banibangou	3	2	147	92	926	819	146	91	14	14	1 236	1 018	2 254
	Bankilaré	26	8	97	62	773	485	192	117	83	45	1 171	717	1 888
	Damana	67	62	232	204	1481	1046	237	188	56	42	2 073	1 542	3 615



DREP	INSP	< 6 ans		6 ans		7 ans		8 ans		9 ans		Total		
		G	F	G	F	G	F	G	F	G	F	G	F	T
	Dargol	24	38	209	159	1364	1203	207	172	56	48	1 860	1 620	3 480
	Filingué	41	32	433	365	2072	1779	279	234	102	74	2 927	2 484	5 411
	Goroual	23	41	183	151	1177	1201	116	92	6	1	1 505	1 486	2 991
	Gothèye	18	15	206	181	1009	839	121	87	7	9	1 361	1 131	2 492
	Hamdallaye	20	22	223	219	923	861	87	84	8	15	1 261	1 201	2 462
	IEFA Filingué	50	44	235	211	780	694	150	131	18	25	1 233	1 105	2 338
	IEFA Kollo	64	79	314	284	1109	1015	114	103	16	18	1 617	1 499	3 116
	IEFA Ouallam	10	8	22	16	417	355	181	165	46	16	676	560	1 236
	IEFA Say	14	8	142	114	647	591	92	79	14	0	909	792	1 701
	IEFA Téra	10	14	135	110	877	795	69	48	5	4	1 096	971	2 067
	IEFA Tillabéry	42	35	303	301	817	697	128	92	15	22	1 305	1 147	2 452
	Karma	12	15	262	282	608	689	186	138	24	37	1 092	1 161	2 253
	Kollo	45	48	702	671	1999	1883	160	140	48	35	2 954	2 777	5 731
	Namaro	20	20	174	110	505	397	96	74	28	13	823	614	1 437
	Ouallam	85	74	316	341	1535	1638	201	226	34	34	2 171	2 313	4 484
	Say	25	18	271	280	849	821	52	32			1 197	1 151	2 348
	Simiri	22	43	128	137	1238	1492	71	56	1	0	1 460	1 728	3 188
	Tamou	12	17	175	205	733	648	106	60	27	9	1 053	939	1 992
	Téra	30	39	356	341	2311	2596	394	458	19	14	3 110	3 448	6 558
	Tillabéry Commune			8	5	5	10					13	15	28
	Tillabéry Département	15	25	226	252	1501	1555	241	201	19	25	2 002	2 058	4 060
	Tondikiwindi	19	24	126	121	1280	1411	90	86	3	5	1 518	1 647	3 165
	Torodi	46	42	522	499	1903	1804	429	437	39	25	2 939	2 807	5 746
<b>Total TILLABERY</b>	<b>814</b>	<b>845</b>	<b>7130</b>	<b>6603</b>	<b>33408</b>	<b>31279</b>	<b>4772</b>	<b>4108</b>	<b>862</b>	<b>637</b>	<b>46986</b>	<b>43472</b>	<b>90458</b>	
ZINDER	Belbédji	64	65	308	206	1201	870	72	45	3	0	1 648	1 186	2 834
	Damagaram Takaya	52	46	320	295	1348	1267	44	29	0	1	1 764	1 638	3 402
	Dogo	76	94	430	418	1810	1609	94	74	13	6	2 423	2 201	4 624
	Dungass	39	40	585	586	1628	1402	103	90	22	8	2 377	2 126	4 503
	Gangara	20	19	464	409	1557	1261	119	75	14	18	2 174	1 782	3 956
	Gouré	3	2	162	185	837	815	39	31	3	7	1 044	1 040	2 084
	Guidiguir	4	5	68	68	516	448	10	10			598	531	1 129

		< 6 ans		6 ans		7 ans		8 ans		9 ans		Total		
		G	F	G	F	G	F	G	F	G	F	G	F	Total
	Guidimouni	85	59	373	427	1170	1176	60	44			1 688	1 706	3 394
	IEFA Gouré	9	8	93	93	504	482	26	19	6	0	638	602	1 240
	IEFA Magaria	111	136	259	271	826	858	20	24			1 216	1 289	2 505
	IEFA Mataméye	31	47	194	191	467	515	77	132	2	4	771	889	1 660
	IEFA Mirriah	30	24	145	121	506	541	96	113			777	799	1 576
	IEFA Tanout	34	41	95	90	592	591	19	5	11	8	751	735	1 486
	IEFA Zinder	5	5	17	17	75	49	16	5			113	76	189
	Kantché	76	44	513	396	1531	1179	184	138	2	4	2 306	1 761	4 067
	Kazoe	80	97	378	381	965	921	46	46	1	0	1 470	1 445	2 915
	Magaria	27	22	426	403	1771	1480	127	95	29	22	2 380	2 022	4 402
	Matamèye	19	23	376	335	1700	1482	29	8	22	20	2 146	1 868	4 014
	Mirriah	58	62	707	669	1586	1458	89	91	2	4	2 442	2 284	4 726
	Ouacha	49	44	321	365	1591	1448	88	50	1	0	2 050	1 907	3 957
	Oualléwa	20	37	411	412	1314	1287	74	102			1 819	1 838	3 657
	Sassoumbroum	53	49	383	286	951	750	14	8	3	2	1 404	1 095	2 499
	Takiéta	94	57	859	703	2790	2118	228	159	5	4	3 976	3 041	7 017
	Tanout	15	28	264	267	1167	1072	44	40	7	0	1 497	1 407	2 904
	Tesker	17	21	106	96	818	706	33	29			974	852	1 826
	Yékoua	28	23	281	268	793	752	31	24	6	7	1 139	1 074	2 213
	Zinder Commune 1			44	30	129	106					173	136	309
	Zinder Commune 2	21	19	337	377	464	334	56	38	2	2	880	770	1 650
	Zinder Commune 3			13	19	125	118	10	4			148	141	289
	<b>Total ZINDER</b>	<b>1120</b>	<b>1117</b>	<b>8932</b>	<b>8384</b>	<b>30732</b>	<b>27095</b>	<b>1848</b>	<b>1528</b>	<b>154</b>	<b>117</b>	<b>42786</b>	<b>38241</b>	<b>81027</b>
<b>Ensemble Pays</b>		<b>5481</b>	<b>4846</b>	<b>38711</b>	<b>33593</b>	<b>189925</b>	<b>152524</b>	<b>17249</b>	<b>13017</b>	<b>2520</b>	<b>1804</b>	<b>253886</b>	<b>205784</b>	<b>459670</b>

## XII.3 ELEVES NOUVELLEMENT INSCRITS AU CI AYANT FREQUENTE UNE CLASSE D'ENSEIGNEMENT PRESCOLAIRE OU D'AUTRES PROGRAMMES D'EVEIL

### XII.3.1 URBAIN + RURAL

DREP	IINSPECTION	SEXE	< 6 ans	6 ans	7 ans	8 ans	9 ans	TOTAL
AGADEZ	Aderbissanat	Garcons		36	22			58
		Filles		42	16			58
		Total		78	38			116
	Agadez Commune	Garcons	43	543	602	71	7	1 266
		Filles	49	515	636	81	5	1 286
		Total	92	1 058	1 238	152	12	2 552
	Arlit	Garcons	10	570	343	35	4	962
		Filles	9	577	301	32	3	922
		Total	19	1 147	644	67	7	1 884
	Bilma	Garcons	5	65	71	32		173
		Filles		57	66	31		154
		Total	5	122	137	63		327
	IEFA Agadez	Garcons	3	31	144	34	2	214
		Filles	5	30	136	25	2	198
		Total	8	61	280	59	4	412
	IEFA Tchirozérine	Garcons	2	44	79	11	4	140
		Filles	2	64	64	7		137
		Total	4	108	143	18	4	277
	Iférouane	Garcons	2	32	51	4		89
		Filles	1	19	51	2		73
		Total	3	51	102	6		162
Ingall	Garcons	18	26	26	22	8	100	
	Filles	12	25	25	10	2	74	
	Total	30	51	51	32	10	174	
Tabelot	Garcons		9	52	2	1	64	
	Filles	1	7	33	2		43	
	Total	1	16	85	4	1	107	
Tchirozérine	Garcons	7	82	111	13		213	
	Filles	6	69	88	13		176	
	Total	13	151	199	26		389	
<b>Garcons AGADEZ</b>			<b>90</b>	<b>1 438</b>	<b>1 501</b>	<b>224</b>	<b>26</b>	<b>3 279</b>
<b>Filles AGADEZ</b>			<b>85</b>	<b>1 405</b>	<b>1 416</b>	<b>203</b>	<b>12</b>	<b>3 121</b>
<b>Total AGADEZ</b>			<b>175</b>	<b>2 843</b>	<b>2 917</b>	<b>427</b>	<b>38</b>	<b>6 400</b>

DREP	IINSPECTION	SEXE	< 6 ans	6 ans	7 ans	8 ans	9 ans	TOTAL
DIFFA	Chetimari	Garcons	32	63	32			127
		Filles	25	68	31			124
		Total	57	131	63			251
	Goudoumaria	Garcons	6	59	78	3		146
		Filles	3	65	64			132
		Total	9	124	142	3		278
	IEFA Diffa	Garcons		70	163	54	31	318
		Filles	1	64	147	43	31	286
		Total	1	134	310	97	62	604
	IEFA Mainé Soroa	Garcons	10	20	37	6		73
		Filles	7	35	48	6		96
		Total	17	55	85	12		169
	Komadougou	Garcons		140	114	42		296
		Filles		140	113	24		277
		Total		280	227	66		573
	Mainé Soroa	Garcons	4	53	95	2	2	156
		Filles	3	50	101	3		157
		Total	7	103	196	5	2	313
	N'Gourti	Garcons	3	4	2			9
		Filles	2	2	4			8
		Total	5	6	6			17
N'Guigmi	Garcons		29	59	1		89	
	Filles		15	56	2		73	
	Total		44	115	3		162	
<b>Garcons DIFFA</b>			<b>55</b>	<b>438</b>	<b>580</b>	<b>108</b>	<b>33</b>	<b>1 214</b>
<b>Filles DIFFA</b>			<b>41</b>	<b>439</b>	<b>564</b>	<b>78</b>	<b>31</b>	<b>1 153</b>
<b>Total DIFFA</b>			<b>96</b>	<b>877</b>	<b>1 144</b>	<b>186</b>	<b>64</b>	<b>2 367</b>
DOSSO	Boboye	Garcons		10	18			28
		Filles		10	20			30
		Total		20	38			58
	Dan Kassari	Garcons		8	83	2		93
		Filles		7	73	3		83
		Total		15	156	5		176
	Djoundjou	Garcons		11	78	4		93
		Filles		5	69	7	1	82
		Total		16	147	11	1	175
	Dogon Kiria	Garcons	9	2	36			47
		Filles	7	1	54			62
		Total	16	3	90			109

DREP	IINSPECTION	SEXE	< 6 ans	6 ans	7 ans	8 ans	9 ans	TOTAL	
	Dosso Commune	Garcons	2	327	288	7		624	
		Filles	3	359	294	5		661	
		Total	5	686	582	12		1 285	
	Dosso Département	Garcons		32	89				121
		Filles		32	53				85
		Total		64	142				206
	Doutchi	Garcons	7	162	169	6			344
		Filles	8	171	154	5			338
		Total	15	333	323	11			682
	Fabidji	Garcons		15	33	2			50
		Filles		14	18				32
		Total		29	51	2			82
	Falwel	Garcons		20	38				58
		Filles		24	28				52
		Total		44	66				110
	Gaya	Garcons	4	128	87	36			255
		Filles	7	137	106	25	1		276
		Total	11	265	193	61	1		531
	Guéchémé	Garcons		67	76	19			162
		Filles		68	71	18			157
		Total		135	147	37			319
	IEFA Boboye	Garcons		26	76	29	3		134
		Filles		19	59	24	1		103
		Total		45	135	53	4		237
	IEFA Dosso	Garcons		25	34	2			61
		Filles		22	42	5			69
		Total		47	76	7			130
IEFA Doutchi	Garcons		1	3				4	
	Filles	1	1	2				4	
	Total	1	2	5				8	
Koré Mairoua	Garcons		5	148	7	1		161	
	Filles		10	105	10	5		130	
	Total		15	253	17	6		291	
Koygolo	Garcons		15	60		10		85	
	Filles		19	67		12		98	
	Total		34	127		22		183	
Loga	Garcons		46	78	30			154	
	Filles		36	89	16			141	
	Total		82	167	46			295	

DREP	IINSPECTION	SEXE	< 6 ans	6 ans	7 ans	8 ans	9 ans	TOTAL	
	Matankari	Garcons		7	52	20	3	82	
		Filles		21	41	14		76	
		Total		28	93	34	3	158	
	Mokko	Garcons		18	195				213
		Filles		20	214				234
		Total		38	409				447
	Soucoucoutane	Garcons			20	7			27
		Filles		5	17	5			27
		Total		5	37	12			54
	Tibiri Doutchi	Garcons		17	163				180
		Filles		16	124				140
		Total		33	287				320
	Yélou	Garcons		4	97				101
		Filles		5	60				65
		Total		9	157				166
<b>Garcons DOSSO</b>			<b>22</b>	<b>946</b>	<b>1 921</b>	<b>171</b>	<b>17</b>	<b>3 077</b>	
<b>Filles DOSSO</b>			<b>26</b>	<b>1 002</b>	<b>1 760</b>	<b>137</b>	<b>20</b>	<b>2 945</b>	
<b>Total DOSSO</b>			<b>48</b>	<b>1 948</b>	<b>3 681</b>	<b>308</b>	<b>37</b>	<b>6 022</b>	
<b>MARADI</b>	Aguié	Garcons	7	135	237			379	
		Filles	5	104	217			326	
		Total	12	239	454			705	
	Bermo	Garcons		4	2	1			7
		Filles		1	1				2
		Total		5	3	1			9
	Chadakori	Garcons		69	147				216
		Filles		37	86				123
		Total		106	233				339
	Dakoro	Garcons		34	88	10			132
		Filles		18	86	2			106
		Total		52	174	12			238
	Dan Issa	Garcons		64	404	1			469
		Filles		77	280				357
		Total		141	684	1			826
	Gazaoua	Garcons		13	112	4			129
		Filles		20	46	3			69
		Total		33	158	7			198
	Guidan Amoumoune	Garcons			31				31
		Filles			45				45
		Total			76				76

DREP	IINSPECTION	SEXE	< 6 ans	6 ans	7 ans	8 ans	9 ans	TOTAL	
	Guidan Roumdji	Garcons		34	156			190	
		Filles		27	97			124	
		Total		61	253			314	
	Guidan Sorry	Garcons			9	64			73
		Filles			17	58			75
		Total			26	122			148
	IEFA Dakoro	Garcons				51			51
		Filles				34			34
		Total				85			85
	IEFA Maradi	Garcons	5	67	534	40	3		649
		Filles	4	80	565	44	1		694
		Total	9	147	1 099	84	4		1 343
	IEFA Tessaoua	Garcons				46			46
		Filles			5	83			88
		Total			5	129			134
	Kanen Bakaché	Garcons			15	62			77
		Filles			17	45			62
		Total			32	107			139
	Korgom	Garcons			7	90	7	2	106
		Filles			5	62	7		74
		Total			12	152	14	2	180
	Kornaka	Garcons	5	18	152	11	2		188
		Filles	2	22	93	14	1		132
		Total	7	40	245	25	3		320
	Madarounfa	Garcons	2	30	196				228
		Filles		32	176	2			210
		Total	2	62	372	2			438
Maradi Commune 1	Garcons	11	446	691	50			1 198	
	Filles	9	426	588	59	6		1 088	
	Total	20	872	1 279	109	6		2 286	
Maradi Commune 2	Garcons	7	389	827	213	30		1 466	
	Filles	9	375	783	194	28		1 389	
	Total	16	764	1 610	407	58		2 855	
Mayahi	Garcons			39	128	7		174	
	Filles			27	116	4		147	
	Total			66	244	11		321	
Ourafane	Garcons				16			16	
	Filles				5			5	
	Total				21			21	

DREP	IINSPECTION	SEXE	< 6 ans	6 ans	7 ans	8 ans	9 ans	TOTAL
	Saé Saboua	Garcons		21	119			140
		Filles	1	15	115			131
		Total	1	36	234			271
	Safo	Garcons		18	88	3		109
		Filles		17	77	5		99
		Total		35	165	8		208
	Tchadoua	Garcons		14	130			144
		Filles		12	116			128
		Total		26	246			272
	Tessaoua	Garcons		97	218	20	1	336
		Filles		75	226	24		325
		Total		172	444	44	1	661
	Tibiri Gobir	Garcons	1	39	290	5		335
		Filles	2	31	236	6		275
		Total	3	70	526	11		610
<b>Garcons MARADI</b>			<b>38</b>	<b>1 562</b>	<b>4 879</b>	<b>372</b>	<b>38</b>	<b>6 889</b>
<b>Filles MARADI</b>			<b>32</b>	<b>1 440</b>	<b>4 236</b>	<b>364</b>	<b>36</b>	<b>6 108</b>
<b>Total MARADI</b>			<b>70</b>	<b>3 002</b>	<b>9 115</b>	<b>736</b>	<b>74</b>	<b>12 997</b>
NIAMEY	Niamey 6	Garcons	31	273	328	32	4	668
		Filles	38	295	288	53	4	678
		Total	69	568	616	85	8	1 346
	Niamey FA 1	Garcons	19	210	183	46	8	466
		Filles	19	181	189	33		422
		Total	38	391	372	79	8	888
	Niamey FA 2	Garcons	5	101	87	24	9	226
		Filles	2	97	101	37	7	244
		Total	7	198	188	61	16	470
	Niamey FA 3	Garcons	9	113	47	4	1	174
		Filles	8	93	47	9		157
		Total	17	206	94	13	1	331
	Niamey I	Garcons	183	599	335	21	2	1 140
		Filles	190	584	319	30	6	1 129
		Total	373	1 183	654	51	8	2 269
	Niamey II	Garcons	65	1 273	1 022	113	3	2 476
		Filles	68	1 428	988	123	5	2 612
		Total	133	2 701	2 010	236	8	5 088
	Niamey III	Garcons	93	746	689	80	8	1 616
		Filles	116	898	597	92	4	1 707
		Total	209	1 644	1 286	172	12	3 323



DREP	IINSPECTION	SEXE	< 6 ans	6 ans	7 ans	8 ans	9 ans	TOTAL
	Niamey IV	Garcons	38	669	619	81	17	1 424
		Filles	49	731	636	92	19	1 527
		Total	87	1 400	1 255	173	36	2 951
	Niamey V	Garcons	47	809	443	64	9	1 372
		Filles	46	796	429	62	7	1 340
		Total	93	1 605	872	126	16	2 712
	Niamey VII	Garcons	8	805	311	42	8	1 174
		Filles	15	769	346	40	13	1 183
		Total	23	1 574	657	82	21	2 357
	<b>Garcons NIAMEY</b>			<b>498</b>	<b>5 598</b>	<b>4 064</b>	<b>507</b>	<b>69</b>
<b>Filles NIAMEY</b>			<b>551</b>	<b>5 872</b>	<b>3 940</b>	<b>571</b>	<b>65</b>	<b>10 999</b>
<b>Total NIAMEY</b>			<b>1 049</b>	<b>11 470</b>	<b>8 004</b>	<b>1 078</b>	<b>134</b>	<b>21 735</b>
TAHOUA	Abalak	Garcons		46	149	40	1	236
		Filles		29	125	32		186
		Total		75	274	72	1	422
	Allakaye	Garcons	22	104	407	16		549
		Filles	13	64	238	15		330
		Total	35	168	645	31		879
	Badaguichiri	Garcons		7				7
		Filles		8				8
		Total		15				15
	Bagaroua	Garcons		60	137	4		201
		Filles		40	88	2		130
		Total		100	225	6		331
	Bambèye	Garcons		14	94			108
		Filles		20	87			107
		Total		34	181			215
	Bangui	Garcons		20	125			145
		Filles		19	98			117
		Total		39	223			262
	Birnin Konni	Garcons	14	180	349	108	9	660
		Filles	14	206	267	120	7	614
		Total	28	386	616	228	16	1 274
	Bouza	Garcons	28	109	359	88	14	598
		Filles	10	78	296	60	9	453
		Total	38	187	655	148	23	1 051
	Ibohamane	Garcons	10	25	22			57
		Filles	9	19	28			56
		Total	19	44	50			113

DREP	IINSPECTION	SEXE	< 6 ans	6 ans	7 ans	8 ans	9 ans	TOTAL
	IEFA Bouza	Garcons	6	67	161	34	4	272
		Filles	12	74	142	51	6	285
		Total	18	141	303	85	10	557
	IEFA Konni	Garcons	5	48	224	15		292
		Filles	3	45	212	16		276
		Total	8	93	436	31		568
	IEFA Tahoua	Garcons	16	90	187	40	1	334
		Filles	21	89	194	52	1	357
		Total	37	179	381	92	2	691
	IEFA Tchintabaraden	Garcons	4	49	14	5		72
		Filles	4	61	17	3		85
		Total	8	110	31	8		157
	Illéla	Garcons	5	98	274	20	1	398
		Filles	4	101	221	10	1	337
		Total	9	199	495	30	2	735
	Keita	Garcons	43	95	190	26	1	355
		Filles	17	70	152	23		262
		Total	60	165	342	49	1	617
	Madaoua	Garcons	4	174	392	21		591
		Filles	4	197	309	12	1	523
		Total	8	371	701	33	1	1 114
Malbaza	Garcons		39	165	24		228	
	Filles		37	62	3		102	
	Total		76	227	27		330	
Tahoua Commune I	Garcons	9	228	270	28	4	539	
	Filles	9	215	240	17	3	484	
	Total	18	443	510	45	7	1 023	
Tahoua Commune II	Garcons	8	596	580	99	11	1 294	
	Filles	57	525	522	118	19	1 241	
	Total	65	1 121	1 102	217	30	2 535	
Tahoua Département	Garcons	30	120	280	20		450	
	Filles	16	92	213	15		336	
	Total	46	212	493	35		786	
Tamaské	Garcons		47	124	28	1	200	
	Filles		42	96	28		166	
	Total		89	220	56	1	366	

DREP	IINSPECTION	SEXE	< 6 ans	6 ans	7 ans	8 ans	9 ans	TOTAL
	Tassara	Garcons	7	6	18	1		32
		Filles	4	4	24	1		33
		Total	11	10	42	2		65
	Tchintabaraden	Garcons	4	63	263	10		340
		Filles	2	44	200	2		248
		Total	6	107	463	12		588
	Tillia	Garcons		10	10			20
		Filles		17	6			23
		Total		27	16			43
	<b>Garcons TAHOUA</b>			<b>215</b>	<b>2 295</b>	<b>4 794</b>	<b>627</b>	<b>47</b>
<b>Filles TAHOUA</b>			<b>199</b>	<b>2 096</b>	<b>3 837</b>	<b>580</b>	<b>47</b>	<b>6 759</b>
<b>Total TAHOUA</b>			<b>414</b>	<b>4 391</b>	<b>8 631</b>	<b>1 207</b>	<b>94</b>	<b>14 737</b>
<b>TILLABERY</b>	Abala	Garcons		31	119	20		170
		Filles		11	89	13		113
		Total		42	208	33		283
	Ayorou	Garcons		22	69			91
		Filles		18	99			117
		Total		40	168			208
	Balleyara	Garcons	4	38	121			163
		Filles	7	26	96			129
		Total	11	64	217			292
	Bankilaré	Garcons			17			17
		Filles		2	10			12
		Total		2	27			29
	Dargol	Garcons		15	67			82
		Filles		15	56			71
		Total		30	123			153
	Filingué	Garcons	1	74	291	23		389
		Filles	5	67	255	18		345
		Total	6	141	546	41		734
	Goroual	Garcons			13			13
		Filles			16			16
		Total			29			29
	Gothèye	Garcons		23	101	3		127
		Filles		19	114	2		135
		Total		42	215	5		262
	Hamdallaye	Garcons	6	4	59	3		72
		Filles		3	52	1		56
		Total	6	7	111	4		128

DREP	IINSPECTION	SEXE	< 6 ans	6 ans	7 ans	8 ans	9 ans	TOTAL
	IEFA Filingué	Garcons		15	16	2		33
		Filles		8	13	3		24
		Total		23	29	5		57
	IEFA Kollo	Garcons		15	41	1		57
		Filles		7	41			48
		Total		22	82	1		105
	IEFA Say	Garcons	1	3	98	14	1	117
		Filles		9	95	9		113
		Total	1	12	193	23	1	230
	IEFA Téra	Garcons	14	11	56			81
		Filles	10	16	66			92
		Total	24	27	122			173
	IEFA Tillabéry	Garcons	3	21	54	9	10	97
		Filles	2	29	62	11	3	107
		Total	5	50	116	20	13	204
	Karma	Garcons		26	31	27		84
		Filles		34	44	16		94
		Total		60	75	43		178
	Kollo	Garcons	10	134	301	9	1	455
		Filles	18	146	312	15		491
		Total	28	280	613	24	1	946
	Ouallam	Garcons	5	54	43	6		108
		Filles	2	47	43			92
		Total	7	101	86	6		200
	Say	Garcons	11	29	86			126
		Filles	9	31	95			135
		Total	20	60	181			261
Simiri	Garcons	6	2	109			117	
	Filles	7	3	99			109	
	Total	13	5	208			226	
Tamou	Garcons		7	54			61	
	Filles		10	70			80	
	Total		17	124			141	
Tillabéry Commune	Garcons	10	62	129			201	
	Filles	12	90	135			237	
	Total	22	152	264			438	
Tillabéry Département	Garcons		10	108	31		149	
	Filles		19	106	25		150	
	Total		29	214	56		299	

DREP	IINSPECTION	SEXE	< 6 ans	6 ans	7 ans	8 ans	9 ans	TOTAL
	Tondikiwindi	Garcons	2	3	48			53
		Filles	4	2	42			48
		Total	6	5	90			101
	Torodi	Garcons		11	70			81
		Filles		16	60			76
		Total		27	130			157
	<b>Garcons TILLABERY</b>			<b>73</b>	<b>610</b>	<b>2 101</b>	<b>148</b>	<b>12</b>
<b>Filles TILLABERY</b>			<b>76</b>	<b>628</b>	<b>2 070</b>	<b>113</b>	<b>3</b>	<b>2 890</b>
<b>Total TILLABERY</b>			<b>149</b>	<b>1 238</b>	<b>4 171</b>	<b>261</b>	<b>15</b>	<b>5 834</b>
<b>ZINDER</b>	Belbédji	Garcons		31				31
		Filles		24				24
		Total		55				55
	Damagaram Takaya	Garcons		24	69			93
		Filles		30	60			90
		Total		54	129			183
	Dogo	Garcons		59	166			225
		Filles		59	196			255
		Total		118	362			480
	Dungass	Garcons		24	113	3		140
		Filles		35	96	4		135
		Total		59	209	7		275
	Gangara	Garcons		8	122	14		144
		Filles		9	116	7		132
		Total		17	238	21		276
	Gouré	Garcons		57	177	22		256
		Filles		53	210	14		277
		Total		110	387	36		533
	Guidimouni	Garcons	12	113	266	27		418
		Filles	9	121	329	16		475
		Total	21	234	595	43		893
	IEFA Gouré	Garcons	7	21	71			99
		Filles	3	28	63			94
		Total	10	49	134			193
	IEFA Magaria	Garcons	9	44	59	9		121
		Filles	12	36	69	3		120
		Total	21	80	128	12		241
IEFA Mataméye	Garcons			29	2		31	
	Filles		4	45			49	
	Total		4	74	2		80	

DREP	IINSPECTION	SEXE	< 6 ans	6 ans	7 ans	8 ans	9 ans	TOTAL
	IEFA Mirriah	Garcons		9	98			107
		Filles		26	110			136
		Total		35	208			243
	IEFA Tanout	Garcons		43	42			85
		Filles		40	47			87
		Total		83	89			172
	IEFA Zinder	Garcons	11	301	595	13		920
		Filles	9	255	542	17		823
		Total	20	556	1 137	30		1 743
	Kantché	Garcons		43	99	15	5	162
		Filles		23	93	12	1	129
		Total		66	192	27	6	291
	Kazoe	Garcons	6	23	30	3		62
		Filles	7	18	39	5		69
		Total	13	41	69	8		131
	Magaria	Garcons	1	200	447	7		655
		Filles	1	172	404	8		585
		Total	2	372	851	15		1 240
	Matamèye	Garcons	4	98	297			399
		Filles	8	86	319			413
		Total	12	184	616			812
	Mirriah	Garcons	8	233	275	40		556
		Filles	9	228	234	22		493
		Total	17	461	509	62		1 049
	Ouacha	Garcons		72	212	1		285
		Filles		80	171	1		252
		Total		152	383	2		537
Oualléwa	Garcons		64	68			132	
	Filles		66	43			109	
	Total		130	111			241	
Sassoumbroum	Garcons	2	22	20			44	
	Filles	4	16	20			40	
	Total	6	38	40			84	
Takiéta	Garcons	7	49	217	1		274	
	Filles	4	43	189	1		237	
	Total	11	92	406	2		511	
Tanout	Garcons		24	72	19		115	
	Filles		19	58	43		120	
	Total		43	130	62		235	

DREP	IINSPECTION	SEXE	< 6 ans	6 ans	7 ans	8 ans	9 ans	TOTAL
	Tesker	Garcons			4			4
		Filles			6			6
		Total			10			10
	Yékoua	Garcons		18	62			80
		Filles		20	69			89
		Total		38	131			169
	Zinder Commune 1	Garcons	29	281	1 152	18		1 480
		Filles	8	261	1 123	19		1 411
		Total	37	542	2 275	37		2 891
	Zinder Commune 2	Garcons	11	740	835	51	1	1 638
		Filles	13	682	774	34		1 503
		Total	24	1 422	1 609	85	1	3 141
	Zinder Commune 3	Garcons	10	442	824	21		1 297
		Filles	21	477	838	21		1 357
		Total	31	919	1 662	42		2 654
<b>Garcons ZINDER</b>			<b>117</b>	<b>3 043</b>	<b>6 421</b>	<b>266</b>	<b>6</b>	<b>9 853</b>
<b>Filles ZINDER</b>			<b>108</b>	<b>2 911</b>	<b>6 263</b>	<b>227</b>	<b>1</b>	<b>9 510</b>
<b>Total ZINDER</b>			<b>225</b>	<b>5 954</b>	<b>12 684</b>	<b>493</b>	<b>7</b>	<b>19 363</b>
<b>Ensemble Pays</b>	<b>Total Garcons</b>		<b>1 108</b>	<b>15 930</b>	<b>26 261</b>	<b>2 423</b>	<b>248</b>	<b>45 970</b>
	<b>Total Filles</b>		<b>1 118</b>	<b>15 793</b>	<b>24 086</b>	<b>2 273</b>	<b>215</b>	<b>43 485</b>
	<b>Total Général</b>		<b>2 226</b>	<b>31 723</b>	<b>50 347</b>	<b>4 696</b>	<b>463</b>	<b>89 455</b>

## XII.3.2 RURAL

DREP	IINSPECTION	SEXE	< 6 ans	6 ans	7 ans	8 ans	9 ans	TOTA
AGADEZ	Aderbissanat	Garcons		4				4
		Filles						
		Total		4				4
	Agadez Commune	Garcons	15	57	24	6	4	106
		Filles	10	57	28	9	1	105
		Total	25	114	52	15	5	211
	Arlit	Garcons		13	23	1		37
		Filles		11	16			27
		Total		24	39	1		64
	Bilma	Garcons	5	38	61	29		133
		Filles		31	54	28		113
		Total	5	69	115	57		246
	IEFA Agadez	Garcons		5	41	7		53
		Filles		7	22	6		35
		Total		12	63	13		88
	IEFA Tchirozérine	Garcons		15	17			32
		Filles		8	9			17
		Total		23	26			49
	Iférouane	Garcons		29	46	2		77
		Filles		17	47			64
		Total		46	93	2		141
	Ingall	Garcons			13	20	8	41
		Filles			16	10	2	28
		Total			29	30	10	69
	Tabelot	Garcons		9	52	2	1	64
		Filles	1	7	33	2		43
		Total	1	16	85	4	1	107
Tchirozérine	Garcons	7	32	82	13		134	
	Filles	6	18	66	13		103	
	Total	13	50	148	26		237	
<b>Garcons AGADEZ</b>			<b>27</b>	<b>202</b>	<b>359</b>	<b>80</b>	<b>13</b>	<b>681</b>
<b>Filles AGADEZ</b>			<b>17</b>	<b>156</b>	<b>291</b>	<b>68</b>	<b>3</b>	<b>535</b>
<b>Total AGADEZ</b>			<b>44</b>	<b>358</b>	<b>650</b>	<b>148</b>	<b>16</b>	<b>1 216</b>



DREP	IINSPECTION	SEXE	< 6 ans	6 ans	7 ans	8 ans	9 ans	TOTA
DIFFA	Chetimari	Garcons	32	63	32			127
		Filles	25	68	31			124
		Total	57	131	63			251
	Goudoumaria	Garcons	6	59	78	3		146
		Filles	3	65	64			132
		Total	9	124	142	3		278
	IEFA Diffa	Garcons		33	25	17	15	90
		Filles	1	26	12	15	9	63
		Total	1	59	37	32	24	153
	IEFA Mainé Soroa	Garcons	10	19	25	6		60
		Filles	7	30	35	6		78
		Total	17	49	60	12		138
	Komadougou	Garcons		22	33			55
		Filles		21	31			52
		Total		43	64			107
	Maïné Soroa	Garcons	3	6	78			87
		Filles	2	8	80			90
		Total	5	14	158			177
	N'Gourti	Garcons	3	4	2			9
		Filles	2	2	4			8
Total		5	6	6			17	
N'Guigmi	Garcons		14	2			16	
	Filles		10	4			14	
	Total		24	6			30	
<b>Garcons DIFFA</b>			<b>54</b>	<b>220</b>	<b>275</b>	<b>26</b>	<b>15</b>	<b>590</b>
<b>Filles DIFFA</b>			<b>40</b>	<b>230</b>	<b>261</b>	<b>21</b>	<b>9</b>	<b>561</b>
<b>Total DIFFA</b>			<b>94</b>	<b>450</b>	<b>536</b>	<b>47</b>	<b>24</b>	<b>1 151</b>
DOSSO	Dan Kassari	Garcons		8	83	2		93
		Filles		7	73	3		83
		Total		15	156	5		176
	Djoundjou	Garcons		11	71	1		83
		Filles		4	65	5	1	75
		Total		15	136	6	1	158
	Dogon Kiria	Garcons	9	2	36			47
		Filles	7	1	54			62
		Total	16	3	90			109

DREP	IINSPECTION	SEXE	< 6 ans	6 ans	7 ans	8 ans	9 ans	TOTA	
	Dosso Commune	Garcons		34	58	2		94	
		Filles		18	60	2		80	
		Total		52	118	4		174	
	Dosso Département	Garcons			32	89			121
		Filles			32	53			85
		Total			64	142			206
	Doutchi	Garcons	7		11	44			62
		Filles	8		15	46			69
		Total	15		26	90			131
	Fabidji	Garcons			15	33	2		50
		Filles			14	18			32
		Total			29	51	2		82
	Falwel	Garcons			20	38			58
		Filles			24	28			52
		Total			44	66			110
	Gaya	Garcons			27				27
		Filles			30	1			31
		Total			57	1			58
	Guéchémé	Garcons			67	76	19		162
		Filles			68	71	18		157
		Total			135	147	37		319
	IEFA Boboye	Garcons			17	39	19		75
		Filles			11	38	17		66
		Total			28	77	36		141
	IEFA Dosso	Garcons			3	14			17
		Filles			4	28			32
		Total			7	42			49
IEFA Doutchi	Garcons			1	3			4	
	Filles	1		1	2			4	
	Total	1		2	5			8	
Koré Mairoua	Garcons			5	148	7	1	161	
	Filles			10	105	10	5	130	
	Total			15	253	17	6	291	
Koygolo	Garcons			15	60		10	85	
	Filles			19	67		12	98	
	Total			34	127		22	183	
Loga	Garcons			34	70	30		134	
	Filles			25	74	16		115	
	Total			59	144	46		249	

DREP	IINSPECTION	SEXE	< 6 ans	6 ans	7 ans	8 ans	9 ans	TOTA	
	Matankari	Garcons		7	52	20	3	82	
		Filles		21	41	14		76	
		Total		28	93	34	3	158	
	Mokko	Garcons		18	195				213
		Filles		20	214				234
		Total		38	409				447
	Soucoucoutane	Garcons			20	7			27
		Filles		5	17	5			27
		Total		5	37	12			54
	Tibiri Doutchi	Garcons				122			122
		Filles				93			93
		Total				215			215
	Yélou	Garcons		1	97				98
		Filles		2	60				62
Total			3	157				160	
<b>Garcons DOSSO</b>			<b>16</b>	<b>328</b>	<b>1 348</b>	<b>109</b>	<b>14</b>	<b>1 815</b>	
<b>Filles DOSSO</b>			<b>16</b>	<b>331</b>	<b>1 208</b>	<b>90</b>	<b>18</b>	<b>1 663</b>	
<b>Total DOSSO</b>			<b>32</b>	<b>659</b>	<b>2 556</b>	<b>199</b>	<b>32</b>	<b>3 478</b>	
<b>MARADI</b>	Aguié	Garcons		88	118			206	
		Filles		58	102			160	
		Total		146	220			366	
	Bermo	Garcons		1	2	1		4	
		Filles		1	1			2	
		Total		2	3	1		6	
	Chadakori	Garcons		69	147			216	
		Filles		37	86			123	
		Total		106	233			339	
	Dakoro	Garcons		13	39	10		62	
		Filles		9	29	2		40	
		Total		22	68	12		102	
	Dan Issa	Garcons		64	404	1		469	
		Filles		77	280			357	
		Total		141	684	1		826	
	Gazaoua	Garcons			73			73	
		Filles			25			25	
		Total			98			98	
	Guidan Amoumoune	Garcons			31			31	
		Filles			45			45	
		Total			76			76	

DREP	IINSPECTION	SEXE	< 6 ans	6 ans	7 ans	8 ans	9 ans	TOTA	
	Guidan Roumdji	Garcons		34	115			149	
		Filles		27	58			85	
		Total		61	173			234	
	Guidan Sorry	Garcons			9	64			73
		Filles			17	58			75
		Total			26	122			148
	IEFA Dakoro	Garcons				51			51
		Filles				34			34
		Total				85			85
	IEFA Maradi	Garcons	2	15	149	3	1		170
		Filles	2	16	168	1	1		188
		Total	4	31	317	4	2		358
	IEFA Tessaoua	Garcons				19			19
		Filles				48			48
		Total				67			67
	Kanen Bakaché	Garcons			15	62			77
		Filles			17	45			62
		Total			32	107			139
	Korgom	Garcons			7	90	7	2	106
		Filles			5	62	7		74
		Total			12	152	14	2	180
	Kornaka	Garcons	5	18	152	11	2		188
		Filles	2	22	93	14	1		132
		Total	7	40	245	25	3		320
	Madarounfa	Garcons	2	10	150				162
		Filles		7	144	2			153
		Total	2	17	294	2			315
Mayahi	Garcons			39	102			141	
	Filles			27	90			117	
	Total			66	192			258	
Ourafane	Garcons				16			16	
	Filles				5			5	
	Total				21			21	
Saé Saboua	Garcons			21	119			140	
	Filles	1	15	115				131	
	Total	1	36	234				271	
Safo	Garcons			18	88	3		109	
	Filles			17	77	5		99	
	Total			35	165	8		208	

DREP	IINSPECTION	SEXE	< 6 ans	6 ans	7 ans	8 ans	9 ans	TOTA
	Tchadoua	Garcons		14	130			144
		Filles		12	116			128
		Total		26	246			272
	Tessaoua	Garcons		6	80			86
		Filles		5	83			88
		Total		11	163			174
	Tibiri Gobir	Garcons	1	39	290	5		335
		Filles	2	31	236	6		275
		Total	3	70	526	11		610
	<b>Garcons MARADI</b>			<b>10</b>	<b>480</b>	<b>2 491</b>	<b>41</b>	<b>5</b>
<b>Filles MARADI</b>			<b>7</b>	<b>400</b>	<b>2 000</b>	<b>37</b>	<b>2</b>	<b>2 446</b>
<b>Total MARADI</b>			<b>17</b>	<b>880</b>	<b>4 491</b>	<b>78</b>	<b>7</b>	<b>5 473</b>
TAHOUA	Abalak	Garcons		23	143	40	1	207
		Filles		13	117	32		162
		Total		36	260	72	1	369
	Allakaye	Garcons	22	104	397	16		539
		Filles	13	64	230	15		322
		Total	35	168	627	31		861
	Badaguichiri	Garcons		7				7
		Filles		8				8
		Total		15				15
	Bagaroua	Garcons		60	137	4		201
		Filles		40	88	2		130
		Total		100	225	6		331
	Bambèye	Garcons		14	94			108
		Filles		20	87			107
		Total		34	181			215
	Bangui	Garcons		20	125			145
		Filles		19	98			117
		Total		39	223			262
	Birnin Konni	Garcons	4	40	159	3		206
		Filles	6	32	89	8		135
		Total	10	72	248	11		341
	Bouza	Garcons	28	42	329	88	14	501
		Filles	10	22	252	60	9	353
		Total	38	64	581	148	23	854
	Ibohamane	Garcons	10	25	22			57
		Filles	9	19	28			56
		Total	19	44	50			113

DREP	IINSPECTION	SEXE	< 6 ans	6 ans	7 ans	8 ans	9 ans	TOTA
	IEFA Bouza	Garcons	6	36	92	30	1	165
		Filles	12	45	71	46	1	175
		Total	18	81	163	76	2	340
	IEFA Konni	Garcons	5	37	113	12		167
		Filles	3	34	77	14		128
		Total	8	71	190	26		295
	IEFA Tahoua	Garcons		17	30	3		50
		Filles		16	40	16		72
		Total		33	70	19		122
	IEFA Tchintabaraden	Garcons	2	3	14	5		24
		Filles	2	4	17	3		26
		Total	4	7	31	8		50
	Illéla	Garcons	5	56	168	20	1	250
		Filles	4	49	122	10	1	186
		Total	9	105	290	30	2	436
	Keita	Garcons	39	68	125	16	1	249
		Filles	14	42	80	11		147
		Total	53	110	205	27	1	396
	Madaoua	Garcons		61	230			291
		Filles		56	159	2		217
		Total		117	389	2		508
Malbaza	Garcons		39	165	24		228	
	Filles		37	62	3		102	
	Total		76	227	27		330	
Tahoua Commune II	Garcons		21	9	2		32	
	Filles		26	5	3	1	35	
	Total		47	14	5	1	67	
Tahoua Département	Garcons	30	120	280	20		450	
	Filles	16	92	213	15		336	
	Total	46	212	493	35		786	
Tamaské	Garcons		47	124	28	1	200	
	Filles		42	96	28		166	
	Total		89	220	56	1	366	
Tassara	Garcons	7	6	18	1		32	
	Filles	4	4	24	1		33	
	Total	11	10	42	2		65	

DREP	IINSPECTION	SEXE	< 6 ans	6 ans	7 ans	8 ans	9 ans	TOTA
	Tchintabaraden	Garcons	4	16	138	7		165
		Filles	2	10	111			123
		Total	6	26	249	7		288
	Tillia	Garcons		10	10			20
		Filles		17	6			23
		Total		27	16			43
	<b>Garcons TAHOUA</b>			<b>162</b>	<b>872</b>	<b>2 922</b>	<b>319</b>	<b>19</b>
<b>Filles TAHOUA</b>			<b>95</b>	<b>711</b>	<b>2 072</b>	<b>269</b>	<b>12</b>	<b>3 159</b>
<b>Total TAHOUA</b>			<b>257</b>	<b>1 583</b>	<b>4 994</b>	<b>588</b>	<b>31</b>	<b>7 453</b>
<b>TILLABERY</b>	Abala	Garcons		31	119	20		170
		Filles		11	89	13		113
		Total		42	208	33		283
	Ayorou	Garcons		22	69			91
		Filles		18	99			117
		Total		40	168			208
	Balleyara	Garcons	4	38	121			163
		Filles	7	26	96			129
		Total	11	64	217			292
	Bankilaré	Garcons			17			17
		Filles		2	10			12
		Total		2	27			29
	Dargol	Garcons		15	67			82
		Filles		15	56			71
		Total		30	123			153
	Filingué	Garcons		47	183	22		252
		Filles		42	163	17		222
		Total		89	346	39		474
	Goroual	Garcons			13			13
		Filles			16			16
		Total			29			29
	Gothèye	Garcons		23	101	3		127
		Filles		19	114	2		135
		Total		42	215	5		262
	Hamdallaye	Garcons	6	4	59	3		72
		Filles		3	52	1		56
		Total	6	7	111	4		128

DREP	IINSPECTION	SEXE	< 6 ans	6 ans	7 ans	8 ans	9 ans	TOTA
	IEFA Filingué	Garcons		10	16	2		28
		Filles		1	13	3		17
		Total		11	29	5		45
	IEFA Kollo	Garcons		12	41	1		54
		Filles		5	41			46
		Total		17	82	1		100
	IEFA Say	Garcons	1	1	68	7	1	78
		Filles		2	71	3		76
		Total	1	3	139	10	1	154
	IEFA Téra	Garcons		1	46			47
		Filles		1	66			67
		Total		2	112			114
	IEFA Tillabéry	Garcons		15	23	9	10	57
		Filles		21	30	11	3	65
		Total		36	53	20	13	122
	Karma	Garcons		26	31	27		84
		Filles		34	44	16		94
		Total		60	75	43		178
	Kollo	Garcons	7	110	264	8	1	390
		Filles	11	126	258	14		409
		Total	18	236	522	22	1	799
	Ouallam	Garcons	5	54	43	6		108
		Filles	2	47	43			92
		Total	7	101	86	6		200
	Say	Garcons	11	29	72			112
		Filles	9	31	74			114
		Total	20	60	146			226
Simiri	Garcons	6	2	109			117	
	Filles	7	3	99			109	
	Total	13	5	208			226	
Tamou	Garcons		7	54			61	
	Filles		10	70			80	
	Total		17	124			141	
Tillabéry Département	Garcons		10	108	31		149	
	Filles		19	106	25		150	
	Total		29	214	56		299	



DREP	IINSPECTION	SEXE	< 6 ans	6 ans	7 ans	8 ans	9 ans	TOTA
	Tondikiwindi	Garcons	2	3	48			53
		Filles	4	2	42			48
		Total	6	5	90			101
	Torodi	Garcons		11	70			81
		Filles		16	60			76
		Total		27	130			157
	<b>Garcons TILLABERY</b>			<b>42</b>	<b>471</b>	<b>1 742</b>	<b>139</b>	<b>12</b>
<b>Filles TILLABERY</b>			<b>40</b>	<b>454</b>	<b>1 712</b>	<b>105</b>	<b>3</b>	<b>2 314</b>
<b>Total TILLABERY</b>			<b>82</b>	<b>925</b>	<b>3 454</b>	<b>244</b>	<b>15</b>	<b>4 720</b>
<b>ZINDER</b>	Belbédji	Garcons		10				10
		Filles		5				5
		Total		15				15
	Damagaram Takaya	Garcons		24	69			93
		Filles		30	60			90
		Total		54	129			183
	Dogo	Garcons		59	166			225
		Filles		59	196			255
		Total		118	362			480
	Dungass	Garcons		17	91	3		111
		Filles		28	68	4		100
		Total		45	159	7		211
	Gangara	Garcons		8	122	14		144
		Filles		9	116	7		132
		Total		17	238	21		276
	Gouré	Garcons		27	112	1		140
		Filles		30	137	1		168
		Total		57	249	2		308
	Guidimouni	Garcons	12	113	266	27		418
		Filles	9	121	329	16		475
		Total	21	234	595	43		893
	IEFA Gouré	Garcons		11	50			61
		Filles		19	34			53
		Total		30	84			114
	IEFA Magaria	Garcons	9	22	42	7		80
		Filles	12	24	53	3		92
		Total	21	46	95	10		172
IEFA Mirriah	Garcons		3	55			58	
	Filles		4	71			75	
	Total		7	126			133	

DREP	IINSPECTION	SEXE	< 6 ans	6 ans	7 ans	8 ans	9 ans	TOTA
	IEFA Tanout	Garcons		13	22			35
		Filles		8	17			25
		Total		21	39			60
	IEFA Zinder	Garcons		12	18			30
		Filles		12	21			33
		Total		24	39			63
	Kantché	Garcons		43	75			118
		Filles		23	61			84
		Total		66	136			202
	Kazoe	Garcons	6	23	30	3		62
		Filles	7	18	39	5		69
		Total	13	41	69	8		131
	Magaria	Garcons		105	208	1		314
		Filles		74	185	2		261
		Total		179	393	3		575
	Matamèye	Garcons	4	54	65			123
		Filles	8	47	99			154
		Total	12	101	164			277
	Mirriah	Garcons	8	211	203	33		455
		Filles	9	199	174	19		401
		Total	17	410	377	52		856
	Ouacha	Garcons		72	212	1		285
		Filles		80	171	1		252
		Total		152	383	2		537
	Oualléwa	Garcons		64	68			132
		Filles		66	43			109
		Total		130	111			241
Sassoumbroum	Garcons	2	22	20			44	
	Filles	4	16	20			40	
	Total	6	38	40			84	
Takiéta	Garcons	3	39	183	1		226	
	Filles	2	31	157	1		191	
	Total	5	70	340	2		417	
Tanout	Garcons		11	17			28	
	Filles		7	27			34	
	Total		18	44			62	
Tesker	Garcons			4			4	
	Filles			6			6	
	Total			10			10	

DREP	IINSPECTION	SEXE	< 6 ans	6 ans	7 ans	8 ans	9 ans	TOTA	
	Yékoua	Garcons		18	62			80	
		Filles		20	69			89	
		Total		38	131			169	
	Zinder Commune 1	Garcons				73			73
		Filles				63			63
		Total				136			136
	Zinder Commune 2	Garcons			172	190	10		372
		Filles			154	157	7		318
		Total			326	347	17		690
	Zinder Commune 3	Garcons			1	9	7		17
		Filles			1	5	1		7
		Total			2	14	8		24
	<b>Garcons ZINDER</b>			<b>44</b>	<b>1 154</b>	<b>2 432</b>	<b>108</b>		<b>3 738</b>
<b>Filles ZINDER</b>			<b>51</b>	<b>1 085</b>	<b>2 378</b>	<b>67</b>		<b>3 581</b>	
<b>Total ZINDER</b>			<b>95</b>	<b>2 239</b>	<b>4 810</b>	<b>175</b>		<b>7 319</b>	
<b>Ensemble Pays</b>	<b>Total Garcons</b>		<b>355</b>	<b>3 727</b>	<b>11 569</b>	<b>822</b>	<b>78</b>	<b>16 551</b>	
	<b>Total Filles</b>		<b>266</b>	<b>3 367</b>	<b>9 922</b>	<b>657</b>	<b>47</b>	<b>14 259</b>	
	<b>Total Général</b>		<b>621</b>	<b>7 094</b>	<b>21 491</b>	<b>1 479</b>	<b>125</b>	<b>30 810</b>	

### XIII. REPARTITION DES ELEVES PAR AGE ET SEXE

#### XIII.1 PUBLIC + PRIVE + COMMUNAUTAIRE

DREP	NIVEAU	sexe	< 6 ans	6 ans	7 ans	8 ans	9 ans	10 ans	11 ans	12 ans	13 ans	14 ans	> 14 ans	Total général	
AGADEZ	CI	G	399	3156	5909	992	144	2						10602	
		F	400	2788	5186	792	92	1						9259	
		T	799	5944	11095	1784	236	3							19861
	CP	G		116	1745	5556	1872	413	92						9794
		F		88	1626	4912	1745	341	89						8801
		T		204	3371	10468	3617	754	181						18595
	CE1	G			88	1266	4602	1993	618	150					8717
		F			79	1181	4154	1759	539	115					7827
		T			167	2447	8756	3752	1157	265					16544
	CE2	G				135	1226	4019	1660	691	137				7868
		F				134	1122	3527	1477	612	168				7040
		T				269	2348	7546	3137	1303	305				14908
	CM1	G				0	64	1004	3192	1816	977	321	26		7400
		F				3	66	873	3053	1718	903	236	25		6877
		T				3	130	1877	6245	3534	1880	557	51		14277
	CM2	G						119	775	2514	1731	926	361		6426
		F						106	633	2414	1647	846	313		5959
		T						225	1408	4928	3378	1772	674		12385
		<b>G</b>		<b>399</b>	<b>3272</b>	<b>7742</b>	<b>7949</b>	<b>7908</b>	<b>7550</b>	<b>6337</b>	<b>5171</b>	<b>2845</b>	<b>1247</b>	<b>387</b>	<b>50807</b>
		<b>F</b>		<b>400</b>	<b>2876</b>	<b>6891</b>	<b>7022</b>	<b>7179</b>	<b>6607</b>	<b>5791</b>	<b>4859</b>	<b>2718</b>	<b>1082</b>	<b>338</b>	<b>45763</b>
		<b>Total AGADEZ</b>		<b>799</b>	<b>6148</b>	<b>14633</b>	<b>14971</b>	<b>15087</b>	<b>14157</b>	<b>12128</b>	<b>10030</b>	<b>5563</b>	<b>2329</b>	<b>725</b>	<b>96570</b>

DREP	NIVEAU	sexe	< 6 ans	6 ans	7 ans	8 ans	9 ans	10 ans	11 ans	12 ans	13 ans	14 ans	> 14 ans	Total général	
DIFFA	CI	G	299	2608	7756	1623	420							12706	
		F	263	2581	7525	1391	496							12256	
		T	562	5189	15281	3014	916								24962
	CP	G		128	964	4768	1304	282	13						7459
		F		121	962	4676	1145	234	11						7149
		T		249	1926	9444	2449	516	24						14608
	CE1	G			109	595	3193	1145	302	117					5461
		F			78	588	3003	1079	248	73					5069
		T			187	1183	6196	2224	550	190					10530
	CE2	G				240	730	2712	819	234	86				4821
		F				191	787	2693	733	181	73				4658
		T				431	1517	5405	1552	415	159	0	0		9479
	CM1	G					140	525	2103	807	344	70	4		3993
		F					119	443	2195	850	295	46			3948
		T					259	968	4298	1657	639	116	4		7941
	CM2	G						106	427	1990	1122	334	81		4060
		F						100	415	2142	994	264	74		3989
		T						206	842	4132	2116	598	155		8049
		<b>G</b>		<b>299</b>	<b>2736</b>	<b>8829</b>	<b>7226</b>	<b>5787</b>	<b>4770</b>	<b>3664</b>	<b>3148</b>	<b>1552</b>	<b>404</b>	<b>85</b>	<b>38500</b>
		<b>F</b>		<b>263</b>	<b>2702</b>	<b>8565</b>	<b>6846</b>	<b>5550</b>	<b>4549</b>	<b>3602</b>	<b>3246</b>	<b>1362</b>	<b>310</b>	<b>74</b>	<b>37069</b>
	<b>Total DIFFA</b>		<b>562</b>	<b>5438</b>	<b>17394</b>	<b>14072</b>	<b>11337</b>	<b>9319</b>	<b>7266</b>	<b>6394</b>	<b>2914</b>	<b>714</b>	<b>159</b>	<b>75569</b>	
DOSSO	CI	G	431	5891	30893	3878	493	65						41651	
		F	425	5571	25901	3005	334	69						35305	
		T	856	11462	56794	6883	827	134						76956	

DREP	NIVEAU	sexe	< 6 ans	6 ans	7 ans	8 ans	9 ans	10 ans	11 ans	12 ans	13 ans	14 ans	> 14 ans	Total général	
	CP	G		192	3644	23656	7239	829	146					35706	
		F		176	3408	19740	5764	677	101					29866	
		T		368	7052	43396	13003	1506	247					65572	
	CE1	G			69	2441	17823	9723	1824	195					32075
		F			94	2280	14660	7691	1455	131					26311
		T			163	4721	32483	17414	3279	326					58386
	CE2	G				283	3015	16759	9374	1584	162				31177
		F				271	2805	13804	7611	1302	114				25907
		T				554	5820	30563	16985	2886	276				57084
	CM1	G				1	231	2873	14398	7866	2025	343	46		27783
		F				1	174	2598	11948	6426	1680	305	26		23158
		T				2	405	5471	26346	14292	3705	648	72		50941
	CM2	G						267	2816	15403	10663	3946	525		33620
		F						224	2403	12745	8755	3428	477		28032
		T						491	5219	28148	19418	7374	1002		61652
		<b>G</b>		<b>431</b>	<b>6083</b>	<b>34606</b>	<b>30259</b>	<b>28801</b>	<b>30516</b>	<b>28558</b>	<b>25048</b>	<b>12850</b>	<b>4289</b>	<b>571</b>	<b>202012</b>
		<b>F</b>		<b>425</b>	<b>5747</b>	<b>29403</b>	<b>25297</b>	<b>23737</b>	<b>25063</b>	<b>23518</b>	<b>20604</b>	<b>10549</b>	<b>3733</b>	<b>503</b>	<b>168579</b>
	<b>Total DOSSO</b>		<b>856</b>	<b>11830</b>	<b>64009</b>	<b>55556</b>	<b>52538</b>	<b>55579</b>	<b>52076</b>	<b>45652</b>	<b>23399</b>	<b>8022</b>	<b>1074</b>	<b>370591</b>	
MARADI	CI	G	617	9288	58426	4538	431	16						73316	
		F	484	8325	43357	3323	283	9						55781	
		T	1101	17613	101783	7861	714	25						129097	
	CP	G		224	6697	42130	10832	1644	126	2		1		61656	
		F		222	5770	30824	7332	1039	93					45280	
		T		446	12467	72954	18164	2683	219	2		1		106936	

DREP	NIVEAU	sexe	< 6 ans	6 ans	7 ans	8 ans	9 ans	10 ans	11 ans	12 ans	13 ans	14 ans	> 14 ans	Total général	
	CE1	G			255	5109	30638	16184	2248	278	2			54714	
		F			182	4561	23330	11283	1592	223	1			41172	
		T			437	9670	53968	27467	3840	501	3			95886	
	CE2	G				546	4926	31729	14913	1886	282				54282
		F				475	4219	23298	10493	1432	243	1			40161
		T				1021	9145	55027	25406	3318	525	1			94443
	CM1	G					421	4020	23529	12814	2288	339	36		43447
		F					349	3413	17351	9338	1708	310	34		32503
		T					770	7433	40880	22152	3996	649	70		75950
	CM2	G					18	433	3891	23685	19330	6815	925		55097
		F					17	324	3505	17764	13996	5201	765		41572
		T					35	757	7396	41449	33326	12016	1690		96669
	<b>G</b>			<b>617</b>	<b>9512</b>	<b>65378</b>	<b>52323</b>	<b>47266</b>	<b>54026</b>	<b>44707</b>	<b>38665</b>	<b>21902</b>	<b>7155</b>	<b>961</b>	<b>342512</b>
	<b>F</b>			<b>484</b>	<b>8547</b>	<b>49309</b>	<b>39183</b>	<b>35530</b>	<b>39366</b>	<b>33034</b>	<b>28757</b>	<b>15948</b>	<b>5512</b>	<b>799</b>	<b>256469</b>
<b>Total MARADI</b>			<b>1101</b>	<b>18059</b>	<b>114687</b>	<b>91506</b>	<b>82796</b>	<b>93392</b>	<b>77741</b>	<b>67422</b>	<b>37850</b>	<b>12667</b>	<b>1760</b>	<b>598981</b>	
NIAMEY	CI	G	913	10981	10031	1446	196	1						23568	
		F	920	11409	9707	1492	193	3							23724
		T	1833	22390	19738	2938	389	4							47292
	CP	G	14	747	8214	10470	2862	537	49	1	2	1			22897
		F	17	910	8265	10647	2967	561	73	1					23441
		T	31	1657	16479	21117	5829	1098	122	2	2	1			46338
	CE1	G	4	15	846	6382	9845	3542	1123	186	10	6	5		21964
		F	3	16	976	6438	10081	3591	1206	169	7	3	2		22492
		T	7	31	1822	12820	19926	7133	2329	355	17	9	7		44456

DREP	NIVEAU	sexe	< 6 ans	6 ans	7 ans	8 ans	9 ans	10 ans	11 ans	12 ans	13 ans	14 ans	> 14 ans	Total général	
	CE2	G		0	83	899	5940	8888	3548	1099	411	12		20880	
		F		1	100	1057	6249	9161	3760	1248	346	10		21932	
		T		1	183	1956	12189	18049	7308	2347	757	22		42812	
	CM1	G			1	61	748	5080	8036	3470	1287	499	82	19264	
		F			1	31	934	5416	8376	3621	1314	470	77	20240	
		T			2	92	1682	10496	16412	7091	2601	969	159	39504	
	CM2	G			0	7	55	874	3813	6692	3585	1764	677	17467	
		F			1	13	60	971	4199	7303	3879	1950	658	19034	
		T			1	20	115	1845	8012	13995	7464	3714	1335	36501	
	<b>G</b>			<b>931</b>	<b>11743</b>	<b>19175</b>	<b>19265</b>	<b>19646</b>	<b>18922</b>	<b>16569</b>	<b>11448</b>	<b>5295</b>	<b>2282</b>	<b>764</b>	<b>126040</b>
	<b>F</b>			<b>940</b>	<b>12336</b>	<b>19050</b>	<b>19678</b>	<b>20484</b>	<b>19703</b>	<b>17614</b>	<b>12342</b>	<b>5546</b>	<b>2433</b>	<b>737</b>	<b>130863</b>
	<b>Total NIAMEY</b>			<b>1871</b>	<b>24079</b>	<b>38225</b>	<b>38943</b>	<b>40130</b>	<b>38625</b>	<b>34183</b>	<b>23790</b>	<b>10841</b>	<b>4715</b>	<b>1501</b>	<b>256903</b>
TAHOUA	CI	G	1417	10667	38111	7009	806	20						58030	
		F	1039	8544	27724	4704	459	15						42485	
		T	2456	19211	65835	11713	1265	35						100515	
	CP	G		331	5757	33616	11230	2661	353					53948	
		F		249	4641	24177	7446	1829	214					38556	
		T		580	10398	57793	18676	4490	567					92504	
	CE1	G			154	3896	27154	14251	4134	620				50209	
		F			134	3077	18645	9566	2717	451				34590	
		T			288	6973	45799	23817	6851	1071				84799	



	CE2	G				443	4035	21479	12335	3232	755			42279
		F				324	2923	14635	7939	2144	475			28440
		T				767	6958	36114	20274	5376	1230			70719
	CM1	G					430	3276	17407	10796	3172	711	87	35879
		F					284	2421	11374	6966	2077	506	56	23684
		T					714	5697	28781	17762	5249	1217	143	59563
	CM2	G						484	3696	17292	14437	4869	535	41313
		F						366	2477	11242	8979	3313	349	26726
		T						850	6173	28534	23416	8182	884	68039
	<b>G</b>			<b>1417</b>	<b>10998</b>	<b>44022</b>	<b>44964</b>	<b>43655</b>	<b>42171</b>	<b>37925</b>	<b>31940</b>	<b>18364</b>	<b>5580</b>	<b>622</b>
<b>F</b>			<b>1039</b>	<b>8793</b>	<b>32499</b>	<b>32282</b>	<b>29757</b>	<b>28832</b>	<b>24721</b>	<b>20803</b>	<b>11531</b>	<b>3819</b>	<b>405</b>	<b>194481</b>
<b>Total Tahoua</b>			<b>2456</b>	<b>19791</b>	<b>76521</b>	<b>77246</b>	<b>73412</b>	<b>71003</b>	<b>62646</b>	<b>52743</b>	<b>29895</b>	<b>9399</b>	<b>1027</b>	<b>476139</b>
TILLABERY	CI	G	846	8092	34053	5548	1079	21						49639
		F	888	7728	32042	4760	801	12						46231
		T	1734	15820	66095	10308	1880	33						95870
	CP	G		343	4864	25015	8563	1368	123					40276
		F		293	4552	23962	7573	1197	106					37683
		T		636	9416	48977	16136	2565	229					77959
	CE1	G			307	3530	20206	11184	2265	377	3	7		37879
		F			371	3503	19341	10471	2077	306	1	6		36076
		T			678	7033	39547	21655	4342	683	4	13		73955
	CE2	G				387	3463	17700	8810	1917	375	3		32655
		F				429	3378	16583	8342	1768	340	1		30841
		T				816	6841	34283	17152	3685	715	4		63496

	CM1	G				10	340	3250	16111	8322	2168	497	27	30725	
		F				6	314	3135	15105	7864	1905	438	19	28786	
		T				16	654	6385	31216	16186	4073	935	46	59511	
	CM2	G					5	530	3129	16001	10174	3609	454	33902	
		F					4	476	3128	16251	10124	3571	470	34024	
		T					9	1006	6257	32252	20298	7180	924	67926	
	<b>G</b>		<b>846</b>	<b>8435</b>	<b>39224</b>	<b>34490</b>	<b>33656</b>	<b>34053</b>	<b>30438</b>	<b>26617</b>	<b>12720</b>	<b>4116</b>	<b>481</b>	<b>225076</b>	
	<b>F</b>		<b>888</b>	<b>8021</b>	<b>36965</b>	<b>32660</b>	<b>31411</b>	<b>31874</b>	<b>28758</b>	<b>26189</b>	<b>12370</b>	<b>4016</b>	<b>489</b>	<b>213641</b>	
	<b>Total Tillabery</b>		<b>1734</b>	<b>16456</b>	<b>76189</b>	<b>67150</b>	<b>65067</b>	<b>65927</b>	<b>59196</b>	<b>52806</b>	<b>25090</b>	<b>8132</b>	<b>970</b>	<b>438717</b>	
	ZINDER	CI	G	1205	12267	37799	2801	139							54211
F			1124	12016	33949	2483	109								49681
T			2329	24283	71748	5284	248								103892
CP		G		374	6307	31279	7794	723	74						46551
		F		354	5785	27326	6749	633	62						40909
		T		728	12092	58605	14543	1356	136						87460

DREP	NIVEAU	sexe	< 6 ans	6 ans	7 ans	8 ans	9 ans	10 ans	11 ans	12 ans	13 ans	14 ans	> 14 ans	Total général	
	CE1	G			343	4066	25145	10187	1439	139	2			41321	
		F			287	4054	21796	8779	1283	99	2			36300	
		T			630	8120	46941	18966	2722	238	4			77621	
	CE2	G			7	310	4111	21281	9167	1476	170				36522
		F			8	310	3817	18514	7931	1318	184				32082
		T			15	620	7928	39795	17098	2794	354				68604
	CM1	G				5	222	3225	15907	7831	1719	140	52		29101
		F				7	237	3006	14044	6938	1553	107	36		25928
		T				12	459	6231	29951	14769	3272	247	88		55029
	CM2	G					2	357	3073	16064	9790	3023	315		32624
		F					5	356	3211	14368	8796	2586	283		29605
		T					7	713	6284	30432	18586	5609	598		62229
		<b>G</b>		<b>1205</b>	<b>12641</b>	<b>44456</b>	<b>38461</b>	<b>37413</b>	<b>35773</b>	<b>29660</b>	<b>25510</b>	<b>11681</b>	<b>3163</b>	<b>367</b>	<b>240330</b>
		<b>F</b>		<b>1124</b>	<b>12370</b>	<b>40029</b>	<b>34180</b>	<b>32713</b>	<b>31288</b>	<b>26531</b>	<b>22723</b>	<b>10535</b>	<b>2693</b>	<b>319</b>	<b>214505</b>
		<b>Total ZINDER</b>		<b>2329</b>	<b>25011</b>	<b>84485</b>	<b>72641</b>	<b>70126</b>	<b>67061</b>	<b>56191</b>	<b>48233</b>	<b>22216</b>	<b>5856</b>	<b>686</b>	<b>454835</b>
Ensemble Pays	<b>G</b>		<b>6 145</b>	<b>65 420</b>	<b>263 432</b>	<b>234 937</b>	<b>224 132</b>	<b>227 781</b>	<b>197 858</b>	<b>167 547</b>	<b>87 209</b>	<b>28 236</b>	<b>4 238</b>	<b>1 506 935</b>	
	<b>F</b>		<b>5 563</b>	<b>61 392</b>	<b>222 711</b>	<b>197 148</b>	<b>186 361</b>	<b>187 282</b>	<b>163 569</b>	<b>139 523</b>	<b>70 559</b>	<b>23 598</b>	<b>3 664</b>	<b>1 261 370</b>	
	<b>Total Général</b>		<b>11 708</b>	<b>126 812</b>	<b>486 143</b>	<b>432 085</b>	<b>410 493</b>	<b>415 063</b>	<b>361 427</b>	<b>307 070</b>	<b>157 768</b>	<b>51 834</b>	<b>7 902</b>	<b>2 768 305</b>	

## XIII.2 PUBLIC + COMMUNAUTAIRE

DREP	NIVEAU	sexe	< 6 ans	6 ans	7 ans	8 ans	9 ans	10 ans	11 ans	12 ans	13 ans	14 ans	> 14 ans	Total général	
AGADEZ	CI	G	372	2917	5754	986	140	2						10171	
		F	377	2613	5053	783	91	1	0	0	0	0	0	8918	
		T	749	5530	10807	1769	231	3	0	0	0	0	0	0	19089
	CP	G		106	1569	5338	1855	410	92						9370
		F	0	84	1485	4750	1734	341	89	0	0	0	0	0	8483
		T	0	190	3054	10088	3589	751	181	0	0	0	0	0	17853
	CE1	G			84	1129	4392	1950	608	150					8313
		F	0	0	74	1058	3977	1733	533	115	0	0	0	0	7490
		T	0	0	158	2187	8369	3683	1141	265	0	0	0	0	15803
	CE2	G				132	1118	3785	1627	681	137				7480
		F	0	0	0	130	1020	3367	1450	608	168	0	0	0	6743
		T	0	0	0	262	2138	7152	3077	1289	305	0	0	0	14223
	CM1	G					58	920	3039	1762	938	321	26		7064
		F	0	0	0	0	54	810	2914	1660	882	236	25		6581
		T	0	0	0	0	112	1730	5953	3422	1820	557	51		13645
	CM2	G						115	700	2405	1664	870	353		6107
		F						102	568	2292	1604	795	305		5666
		T	0	0	0	0	0	217	1268	4697	3268	1665	658		11773
		<b>G</b>		<b>372</b>	<b>3023</b>	<b>7407</b>	<b>7585</b>	<b>7563</b>	<b>7182</b>	<b>6066</b>	<b>4998</b>	<b>2739</b>	<b>1191</b>	<b>379</b>	<b>48505</b>
		<b>F</b>		<b>377</b>	<b>2697</b>	<b>6612</b>	<b>6721</b>	<b>6876</b>	<b>6354</b>	<b>5554</b>	<b>4675</b>	<b>2654</b>	<b>1031</b>	<b>330</b>	<b>43881</b>
		<b>Total AGADEZ</b>		<b>749</b>	<b>5720</b>	<b>14019</b>	<b>14306</b>	<b>14439</b>	<b>13536</b>	<b>11620</b>	<b>9673</b>	<b>5393</b>	<b>2222</b>	<b>709</b>	<b>92386</b>

DREP	NIVEAU	sexe	< 6 ans	6 ans	7 ans	8 ans	9 ans	10 ans	11 ans	12 ans	13 ans	14 ans	> 14 ans	Total général	
DIFFA	CI	G	299	2595	7718	1623	420							12655	
		F	263	2567	7484	1391	496							12201	
		T	562	5162	15202	3014	916	0	0	0	0	0	0	24856	
	CP	G		128	964	4736	1277	268	13					7386	
		F		121	962	4651	1133	228	11					7106	
		T	0	249	1926	9387	2410	496	24	0	0	0	0	14492	
	CE1	G			109	595	3167	1133	290	117				5411	
		F			78	588	2984	1062	231	73				5016	
		T	0	0	187	1183	6151	2195	521	190	0	0	0	10427	
	CE2	G				240	730	2700	806	187	86			4749	
		F				191	787	2685	712	174	73			4622	
		T	0	0	0	431	1517	5385	1518	361	159	0	0	9371	
	CM1	G					140	525	2088	793	334	70	4	3954	
		F					119	443	2183	838	285	46	0	3914	
		T		0	0	0	259	968	4271	1631	619	116	4	7868	
	CM2	G						106	427	1975	1093	320	81	4002	
		F						100	415	2137	970	262	74	3958	
		T	0	0	0	0	0	206	842	4112	2063	582	155	7960	
		<b>G</b>		<b>299</b>	<b>2723</b>	<b>8791</b>	<b>7194</b>	<b>5734</b>	<b>4732</b>	<b>3624</b>	<b>3072</b>	<b>1513</b>	<b>390</b>	<b>85</b>	<b>38157</b>
		<b>F</b>		<b>263</b>	<b>2688</b>	<b>8524</b>	<b>6821</b>	<b>5519</b>	<b>4518</b>	<b>3552</b>	<b>3222</b>	<b>1328</b>	<b>308</b>	<b>74</b>	<b>36817</b>
		<b>Total DIFFA</b>		<b>562</b>	<b>5411</b>	<b>17315</b>	<b>14015</b>	<b>11253</b>	<b>9250</b>	<b>7176</b>	<b>6294</b>	<b>2841</b>	<b>698</b>	<b>159</b>	<b>74974</b>

<b>DOSSO</b>	CI	G	412	5587	30567	3863	492	40						40961	
		F	410	5210	25644	2987	334	34							34619
		T	822	10797	56211	6850	826	74	0	0	0	0	0	0	75580
	CP	G		183	3500	23230	7190	791	98						34992
		F		165	3237	19337	5722	640	80						29181
		T	0	348	6737	42567	12912	1431	178	0	0	0	0	0	64173
	CE1	G			62	2311	17442	9674	1814	141					31444
		F			81	2167	14287	7659	1449	97					25740
		T	0	0	143	4478	31729	17333	3263	238	0	0	0	0	57184
	CE2	G				261	2893	16413	9332	1576	160				30635
		F				245	2693	13461	7568	1292	113				25372
		T	0	0	0	506	5586	29874	16900	2868	273	0	0	0	56007
	CM1	G					226	2778	14229	7758	2009	343	16		27359
		F					170	2487	11778	6322	1666	303	13		22739
		T	0	0	0	0	396	5265	26007	14080	3675	646	29		50098
	CM2	G						262	2700	15252	10608	3870	503		33195
		F						218	2278	12591	8704	3361	457		27609
		T	0	0	0	0	0	480	4978	27843	19312	7231	960		60804
	<b>G</b>		<b>412</b>	<b>5770</b>	<b>34129</b>	<b>29665</b>	<b>28243</b>	<b>29958</b>	<b>28173</b>	<b>24727</b>	<b>12777</b>	<b>4213</b>	<b>519</b>		<b>198586</b>
	<b>F</b>		<b>410</b>	<b>5375</b>	<b>28962</b>	<b>24736</b>	<b>23206</b>	<b>24499</b>	<b>23153</b>	<b>20302</b>	<b>10483</b>	<b>3664</b>	<b>470</b>		<b>165260</b>
<b>Total DOSSO</b>		<b>822</b>	<b>11145</b>	<b>63091</b>	<b>54401</b>	<b>51449</b>	<b>54457</b>	<b>51326</b>	<b>45029</b>	<b>23260</b>	<b>7877</b>	<b>989</b>		<b>363846</b>	

DREP	NIVEAU	sexe	< 6 ans	6 ans	7 ans	8 ans	9 ans	10 ans	11 ans	12 ans	13 ans	14 ans	> 14 ans	Total général	
MARADI	CI	G	587	8913	57717	4526	431	16						72190	
		F	461	7928	42681	3304	283	9							54666
		T	1048	16841	100398	7830	714	25	0	0	0	0	0	0	126856
	CP	G		188	6192	41685	10671	1628	125						60489
		F		193	5273	30432	7179	1021	81						44179
		T	0	381	11465	72117	17850	2649	206	0	0	0	0	0	104668
	CE1	G			234	4665	30162	16074	2224	262					53621
		F			158	4117	22865	11203	1569	215					40127
		T	0	0	392	8782	53027	27277	3793	477	0	0	0	0	93748
	CE2	G				456	4536	31307	14761	1853	279				53192
		F				395	3837	22881	10346	1394	236				39089
		T	0	0	0	851	8373	54188	25107	3247	515	0	0	0	92281
	CM1	G					368	3733	23048	12695	2232	335	35		42446
		F					301	3165	16856	9219	1650	302	32		31525
		T	0	0	0	0	669	6898	39904	21914	3882	637	67		73971
	CM2	G						396	3621	23344	19176	6761	921		54219
		F						285	3246	17416	13820	5136	759		40662
		T	0	0	0	0	0	681	6867	40760	32996	11897	1680		94881
		<b>G</b>	<b>587</b>	<b>9101</b>	<b>64143</b>	<b>51332</b>	<b>46168</b>	<b>53154</b>	<b>43779</b>	<b>38154</b>	<b>21687</b>	<b>7096</b>	<b>956</b>		<b>336157</b>
		<b>F</b>	<b>461</b>	<b>8121</b>	<b>48112</b>	<b>38248</b>	<b>34465</b>	<b>38564</b>	<b>32098</b>	<b>28244</b>	<b>15706</b>	<b>5438</b>	<b>791</b>		<b>250248</b>
		<b>Total MARADI</b>		<b>1048</b>	<b>17222</b>	<b>112255</b>	<b>89580</b>	<b>80633</b>	<b>91718</b>	<b>75877</b>	<b>66398</b>	<b>37393</b>	<b>12534</b>	<b>1747</b>	<b>586405</b>

DREP	NIVEAU	sexe	< 6 ans	6 ans	7 ans	8 ans	9 ans	10 ans	11 ans	12 ans	13 ans	14 ans	> 14 ans	Total général	
NIAMEY	CI	G	453	8336	7997	1228	173	1						18188	
		F	442	8787	7728	1282	178	3						18420	
		T	895	17123	15725	2510	351	4	0	0	0	0	0	0	36608
	CP	G		409	5945	8144	2467	461	31						17457
		F		429	6266	8455	2661	499	59						18369
		T		409	5945	8144	2467	461	31						17457
	CE1	G			466	4511	7545	3022	1054	168					16766
		F			508	4723	7876	3069	1139	151					17466
		T	0	0	974	9234	15421	6091	2193	319	0	0	0	0	34232
	CE2	G				398	4388	7126	3033	977	373				16295
		F				478	4703	7469	3300	1133	335				17418
		T				398	4388	7126	3033	977	373				16295
	CM1	G					348	3620	6199	2875	1094	458	66		14660
		F					413	4166	6741	3067	1152	453	69		16061
		T	0	0	0	0	761	7786	12940	5942	2246	911	135		30721
	CM2	G						548	2695	5096	2993	1535	607		13474
		F						654	3111	5595	3329	1705	604		14998
		T						548	2695	5096	2993	1535	607		13474
		<b>G</b>		<b>453</b>	<b>8745</b>	<b>14408</b>	<b>14281</b>	<b>14921</b>	<b>14778</b>	<b>13012</b>	<b>9116</b>	<b>4460</b>	<b>1993</b>	<b>673</b>	<b>96840</b>
		<b>F</b>		<b>442</b>	<b>9216</b>	<b>14502</b>	<b>14938</b>	<b>15831</b>	<b>15860</b>	<b>14350</b>	<b>9946</b>	<b>4816</b>	<b>2158</b>	<b>673</b>	<b>102732</b>
		<b>Total NIAMEY</b>		<b>895</b>	<b>17961</b>	<b>28910</b>	<b>29219</b>	<b>30752</b>	<b>30638</b>	<b>27362</b>	<b>19062</b>	<b>9276</b>	<b>4151</b>	<b>1346</b>	<b>199572</b>



TAHOUA	CI	G	1400	10412	37874	6934	806	20						57446	
		F	1028	8303	27450	4622	457	15							41875
		T	1400	10412	37874	6934	806	20							57446
	CP	G		329	5590	33378	11115	2576	353						53341
		F		248	4463	23980	7343	1753	214						38001
		T		577	10053	57358	18458	4329	567						91342
	CE1	G			150	3810	26939	14090	4043	597					49629
		F			130	2990	18418	9429	2633	436					34036
		T			150	3810	26939	14090	4043	597					49629
	CE2	G				443	3991	21312	12136	3125	735				41742
		F				323	2864	14473	7751	2045	458				27914
		T				766	6855	35785	19887	5170	1193	0	0		69656
	CM1	G					428	3201	17248	10627	3063	710	87		35364
		F					282	2366	11234	6826	1983	506	56		23253
		T					428	3201	17248	10627	3063	710	87		35364
	CM2	G						481	3634	17147	14254	4825	528		40869
		F						360	2422	11112	8838	3278	346		26356
		T						841	6056	28259	23092	8103	874		67225
		<b>G</b>	<b>1400</b>	<b>10741</b>	<b>43614</b>	<b>44565</b>	<b>43279</b>	<b>41680</b>	<b>37414</b>	<b>31496</b>	<b>18052</b>	<b>5535</b>	<b>615</b>		<b>278391</b>
		<b>F</b>	<b>1028</b>	<b>8551</b>	<b>32043</b>	<b>31915</b>	<b>29364</b>	<b>28396</b>	<b>24254</b>	<b>20419</b>	<b>11279</b>	<b>3784</b>	<b>402</b>		<b>191435</b>
		<b>Total TAHOUA</b>	<b>2428</b>	<b>19292</b>	<b>75657</b>	<b>76480</b>	<b>72643</b>	<b>70076</b>	<b>61668</b>	<b>51915</b>	<b>29331</b>	<b>9319</b>	<b>1017</b>		<b>469826</b>

DREP	NIVEAU	sexe	< 6 ans	6 ans	7 ans	8 ans	9 ans	10 ans	11 ans	12 ans	13 ans	14 ans	> 14 ans	Total général	
TILLABERY	CI	G	822	8046	33833	5528	1056	21						49306	
		F	873	7675	31860	4744	796	12						45960	
		T	1695	15721	65693	10272	1852	33						95266	
	CP	G		342	4749	24847	8498	1358	123					39917	
		F		293	4465	23801	7533	1183	106					37381	
		T		342	4749	24847	8498	1358	123					39917	
	CE1	G			307	3447	19971	11121	2235	368				37449	
		F			371	3431	19178	10422	2063	299				35764	
		T			678	6878	39149	21543	4298	667				73213	
	CE2	G				341	3377	17547	8753	1898	364			32280	
		F				394	3299	16459	8307	1755	338			30552	
		T				341	3377	17547	8753	1898	364			32280	
	CM1	G					326	3214	15975	8221	2155	497	27	30415	
		F					300	3113	14986	7771	1891	434	19	28514	
		T					626	6327	30961	15992	4046	931	46	58929	
	CM2	G						524	3077	15859	10147	3588	441	33636	
		F						470	3064	16155	10108	3561	464	33822	
		T						524	3077	15859	10147	3588	441	33636	
		<b>G</b>		<b>822</b>	<b>8388</b>	<b>38889</b>	<b>34163</b>	<b>33228</b>	<b>33785</b>	<b>30163</b>	<b>26346</b>	<b>12666</b>	<b>4085</b>	<b>468</b>	<b>223003</b>
		<b>F</b>		<b>873</b>	<b>7968</b>	<b>36696</b>	<b>32370</b>	<b>31106</b>	<b>31659</b>	<b>28526</b>	<b>25980</b>	<b>12337</b>	<b>3995</b>	<b>483</b>	<b>211993</b>
		<b>Total TILLABERY</b>		<b>1695</b>	<b>16356</b>	<b>75585</b>	<b>66533</b>	<b>64334</b>	<b>65444</b>	<b>58689</b>	<b>52326</b>	<b>25003</b>	<b>8080</b>	<b>951</b>	<b>434996</b>

DREP	NIVEAU	sexe	< 6 ans	6 ans	7 ans	8 ans	9 ans	10 ans	11 ans	12 ans	13 ans	14 ans	> 14 ans	Total général	
ZINDER	CI	G	1173	11863	37415	2793	139							53383	
		F	1101	11643	33584	2474	109							48911	
		T	1173	11863	37415	2793	139								53383
	CP	G		352	5941	30912	7741	721	74						45741
		F		335	5425	27063	6716	632	62						40233
		T		687	11366	57975	14457	1353	136						85974
	CE1	G			322	3726	24788	10152	1423	131					40542
		F			262	3728	21476	8753	1275	93					35587
		T			322	3726	24788	10152	1423	131					40542
	CE2	G				292	3880	20928	9068	1466	170				35804
		F				290	3586	18199	7843	1313	184				31415
		T				582	7466	39127	16911	2779	354	0	0		67219
	CM1	G					209	3023	15668	7695	1686	139	52		28472
		F					223	2809	13781	6801	1526	106	36		25282
		T					209	3023	15668	7695	1686	139	52		28472
	CM2	G						345	2860	15852	9644	2998	307		32006
		F						344	3021	14139	8636	2556	280		28976
		T						689	5881	29991	18280	5554	587		60982
		<b>G</b>		<b>1173</b>	<b>12215</b>	<b>43678</b>	<b>37723</b>	<b>36757</b>	<b>35169</b>	<b>29093</b>	<b>25144</b>	<b>11500</b>	<b>3137</b>	<b>359</b>	<b>235948</b>
		<b>F</b>		<b>1101</b>	<b>11978</b>	<b>39271</b>	<b>33555</b>	<b>32110</b>	<b>30737</b>	<b>25982</b>	<b>22346</b>	<b>10346</b>	<b>2662</b>	<b>316</b>	<b>210404</b>
		<b>Total ZINDER</b>		<b>2274</b>	<b>24193</b>	<b>82949</b>	<b>71278</b>	<b>68867</b>	<b>65906</b>	<b>55075</b>	<b>47490</b>	<b>21846</b>	<b>5799</b>	<b>675</b>	<b>446352</b>
Ensemble Pays	<b>G</b>		<b>5 518</b>	<b>60 706</b>	<b>255 059</b>	<b>226 508</b>	<b>215 893</b>	<b>220 438</b>	<b>191 324</b>	<b>163 053</b>	<b>85 394</b>	<b>27 640</b>	<b>4 054</b>	<b>1 455 587</b>	
	<b>F</b>		<b>4 955</b>	<b>56 594</b>	<b>214 722</b>	<b>189 304</b>	<b>178 477</b>	<b>180 587</b>	<b>157 469</b>	<b>135 134</b>	<b>68 949</b>	<b>23 040</b>	<b>3 539</b>	<b>1 212 770</b>	
	<b>Total général</b>		<b>10 473</b>	<b>117 300</b>	<b>469 781</b>	<b>415 812</b>	<b>394 370</b>	<b>401 025</b>	<b>348 793</b>	<b>298 187</b>	<b>154 343</b>	<b>50 680</b>	<b>7 593</b>	<b>2 668 357</b>	

### XIII.3 EFFECTIFS DES REDOUBLANTS PAR SEXE ET PAR NIVEAU D'ETUDE

#### XIII.1 URBAIN + RURAL

DREP	INSP	SEXE	CI	CP	CE1	CE2	CM1	CM2	Total général
AGADEZ	Aderbissanat	G	0	0	0	0	0	0	0
		F	0	0	0	0	0	0	0
		<b>T</b>	<b>0</b>	<b>0</b>	<b>0</b>	<b>0</b>	<b>0</b>	<b>0</b>	<b>0</b>
	Agadez Commune	G	3	122	151	177	187	91	731
		F	2	94	116	153	199	77	641
		<b>T</b>	<b>5</b>	<b>216</b>	<b>267</b>	<b>330</b>	<b>386</b>	<b>168</b>	<b>1372</b>
	Arlit	G	0	0	0	0	0	2	2
		F	0	0	0	0	0	0	0
		<b>T</b>	<b>0</b>	<b>0</b>	<b>0</b>	<b>0</b>	<b>0</b>	<b>2</b>	<b>2</b>
	Bilma	G	0	18	6	13	19	8	64
		F	0	11	11	12	8	7	49
		<b>T</b>	<b>0</b>	<b>29</b>	<b>17</b>	<b>25</b>	<b>27</b>	<b>15</b>	<b>113</b>
	IEFA Agadez	G	0	3	0	1	0	1	5
		F	1	0	0	0	0	1	2
		<b>T</b>	<b>1</b>	<b>3</b>	<b>0</b>	<b>1</b>	<b>0</b>	<b>2</b>	<b>7</b>
	IEFA Tchirozérine	G	0	0	0	0	0	1	1
		F	0	0	0	0	0	2	2
		<b>T</b>	<b>0</b>	<b>0</b>	<b>0</b>	<b>0</b>	<b>0</b>	<b>3</b>	<b>3</b>
	Iférouane	G	0	6	17	11	15	8	57
		F	0	3	4	8	8	9	32
		<b>T</b>	<b>0</b>	<b>9</b>	<b>21</b>	<b>19</b>	<b>23</b>	<b>17</b>	<b>89</b>
	Ingall	G	0	4	7	7	5	2	25
		F	0	1	2	1	6	4	14
<b>T</b>		<b>0</b>	<b>5</b>	<b>9</b>	<b>8</b>	<b>11</b>	<b>6</b>	<b>39</b>	
Tabelot	G	0	0	0	0	0	0	0	
	F	0	0	0	0	0	0	0	
	<b>T</b>	<b>0</b>	<b>0</b>	<b>0</b>	<b>0</b>	<b>0</b>	<b>0</b>	<b>0</b>	
Tchirozérine	G	7	17	46	42	39	35	186	
	F	0	24	32	26	35	23	140	
	<b>T</b>	<b>7</b>	<b>41</b>	<b>78</b>	<b>68</b>	<b>74</b>	<b>58</b>	<b>326</b>	
<b>Total AGADEZ</b>	<b>G</b>	<b>10</b>	<b>170</b>	<b>227</b>	<b>251</b>	<b>265</b>	<b>148</b>	<b>1071</b>	
	<b>F</b>	<b>2</b>	<b>134</b>	<b>165</b>	<b>200</b>	<b>256</b>	<b>122</b>	<b>879</b>	
	<b>T</b>	<b>12</b>	<b>304</b>	<b>392</b>	<b>451</b>	<b>521</b>	<b>270</b>	<b>1950</b>	
DIFFA	Bosso	G	0	0	0	0	0	0	0
		F	0	0	0	0	0	0	0
		<b>T</b>	<b>0</b>	<b>0</b>	<b>0</b>	<b>0</b>	<b>0</b>	<b>0</b>	<b>0</b>
	Chetimari	G	0	8	2	7	0	13	30
		F	0	8	3	13	0	13	37
		<b>T</b>	<b>0</b>	<b>16</b>	<b>5</b>	<b>20</b>	<b>0</b>	<b>26</b>	<b>67</b>

DREP	INSP	SEXE	CI	CP	CE1	CE2	CM1	CM2	Total général
	Goudoumaria	G	10	15	19	23	29	84	180
		F	7	18	11	27	29	85	177
		<b>T</b>	<b>17</b>	<b>33</b>	<b>30</b>	<b>50</b>	<b>58</b>	<b>169</b>	<b>357</b>
	IEFA Diffa	G	3	9	25	12	10	19	78
		F	8	8	25	14	20	24	99
		<b>T</b>	<b>11</b>	<b>17</b>	<b>50</b>	<b>26</b>	<b>30</b>	<b>43</b>	<b>177</b>
	IEFA Maïné Soroa	G	0	0	0	0	0	0	0
		F	0	0	0	0	0	0	0
		<b>T</b>	<b>0</b>	<b>0</b>	<b>0</b>	<b>0</b>	<b>0</b>	<b>0</b>	<b>0</b>
	Komadougou	G	0	28	24	25	18	29	124
		F	0	34	22	25	27	30	138
		<b>T</b>	<b>0</b>	<b>62</b>	<b>46</b>	<b>50</b>	<b>45</b>	<b>59</b>	<b>262</b>
	Maïné Soroa	G	0	0	0	0	0	0	0
		F	0	0	0	0	0	0	0
		<b>T</b>	<b>0</b>	<b>0</b>	<b>0</b>	<b>0</b>	<b>0</b>	<b>0</b>	<b>0</b>
	N'Gourti	G	0	0	0	0	0	0	0
		F	0	0	0	0	0	0	0
		<b>T</b>	<b>0</b>	<b>0</b>	<b>0</b>	<b>0</b>	<b>0</b>	<b>0</b>	<b>0</b>
	N'Guigmi	G	0	0	2	0	3	1	6
		F	0	0	3	2	12	8	25
		<b>T</b>	<b>0</b>	<b>0</b>	<b>5</b>	<b>2</b>	<b>15</b>	<b>9</b>	<b>31</b>
	<b>Total DIFFA</b>	<b>G</b>	<b>13</b>	<b>60</b>	<b>72</b>	<b>67</b>	<b>60</b>	<b>146</b>	<b>418</b>
		<b>F</b>	<b>15</b>	<b>68</b>	<b>64</b>	<b>81</b>	<b>88</b>	<b>160</b>	<b>476</b>
		<b>T</b>	<b>28</b>	<b>128</b>	<b>136</b>	<b>148</b>	<b>148</b>	<b>306</b>	<b>894</b>
<b>DOSSO</b>	Boboye	G	0	0	0	0	0	0	0
		F	0	0	0	0	0	0	0
		<b>T</b>	<b>0</b>	<b>0</b>	<b>0</b>	<b>0</b>	<b>0</b>	<b>0</b>	<b>0</b>
	Dan Kassari	G	0	14	5	48	35	23	125
		F	0	6	3	28	31	17	85
		<b>T</b>	<b>0</b>	<b>20</b>	<b>8</b>	<b>76</b>	<b>66</b>	<b>40</b>	<b>210</b>
	Djoundjou	G	0	18	35	29	56	101	239
		F	1	25	17	12	46	72	173
		<b>T</b>	<b>1</b>	<b>43</b>	<b>52</b>	<b>41</b>	<b>102</b>	<b>173</b>	<b>412</b>
	Dogon Kiria	G	0	1	12	20	12	31	76
		F	0	4	12	3	7	45	71
		<b>T</b>	<b>0</b>	<b>5</b>	<b>24</b>	<b>23</b>	<b>19</b>	<b>76</b>	<b>147</b>
	Dosso Commune	G	4	56	50	72	49	79	310
		F	4	48	53	62	34	68	269
		<b>T</b>	<b>8</b>	<b>104</b>	<b>103</b>	<b>134</b>	<b>83</b>	<b>147</b>	<b>579</b>
	Dosso Département	G	0	4	19	9	28	34	94
		F	0	17	12	8	26	49	112
		<b>T</b>	<b>0</b>	<b>21</b>	<b>31</b>	<b>17</b>	<b>54</b>	<b>83</b>	<b>206</b>
	Doutchi	G	0	0	0	4	7	3	14
		F	0	0	0	5	2	3	10
		<b>T</b>	<b>0</b>	<b>0</b>	<b>0</b>	<b>9</b>	<b>9</b>	<b>6</b>	<b>24</b>

DREP	INSP	SEXE	CI	CP	CE1	CE2	CM1	CM2	Total général
Fabidji		G	0	0	0	0	0	0	0
		F	0	0	0	0	0	0	0
		<b>T</b>	<b>0</b>	<b>0</b>	<b>0</b>	<b>0</b>	<b>0</b>	<b>0</b>	<b>0</b>
Falmey		G	0	0	0	4		7	11
		F	0	0	0	3	1	4	8
		<b>T</b>	<b>0</b>	<b>0</b>	<b>0</b>	<b>7</b>	<b>1</b>	<b>11</b>	<b>19</b>
Falwel		G	0	0	0	0	0	0	0
		F	0	0	0	0	0	0	0
		<b>T</b>	<b>0</b>	<b>0</b>	<b>0</b>	<b>0</b>	<b>0</b>	<b>0</b>	<b>0</b>
Gaya		G	0	0	0	0	0	4	4
		F	0	0	0	0	0	6	6
		<b>T</b>	<b>0</b>	<b>0</b>	<b>0</b>	<b>0</b>	<b>0</b>	<b>10</b>	<b>10</b>
Guéchémé		G	0	9	7	27	0	20	63
		F	0	17	6	23	0	32	78
		<b>T</b>	<b>0</b>	<b>26</b>	<b>13</b>	<b>50</b>	<b>0</b>	<b>52</b>	<b>141</b>
IEFA Boboye		G	0	25	14	27	13	46	125
		F	0	20	21	22	9	32	104
		<b>T</b>	<b>0</b>	<b>45</b>	<b>35</b>	<b>49</b>	<b>22</b>	<b>78</b>	<b>229</b>
IEFA Dosso		G	0	4	7	12	8	22	53
		F	0	8	8	9	18	8	51
		<b>T</b>	<b>0</b>	<b>12</b>	<b>15</b>	<b>21</b>	<b>26</b>	<b>30</b>	<b>104</b>
IEFA Doutchi		G	4		4	4	14	18	44
		F	5	3	8	7	6	8	37
		<b>T</b>	<b>9</b>	<b>3</b>	<b>12</b>	<b>11</b>	<b>20</b>	<b>26</b>	<b>81</b>
Koré Mairoua		G	0	11	5	13	3	19	51
		F	0	10	6	11	9	19	55
		<b>T</b>	<b>0</b>	<b>21</b>	<b>11</b>	<b>24</b>	<b>12</b>	<b>38</b>	<b>106</b>
Koygolo		G	0	0	0	0	0	0	0
		F	0	0	0	0	0	0	0
		<b>T</b>	<b>0</b>	<b>0</b>	<b>0</b>	<b>0</b>	<b>0</b>	<b>0</b>	<b>0</b>
Loga		G	0	0	0	0	0	0	0
		F	0	0	0	0	0	0	0
		<b>T</b>	<b>0</b>	<b>0</b>	<b>0</b>	<b>0</b>	<b>0</b>	<b>0</b>	<b>0</b>
Matankari		G	0	0	0	0	0	0	0
		F	0	0	0	0	0	0	0
		<b>T</b>	<b>0</b>	<b>0</b>	<b>0</b>	<b>0</b>	<b>0</b>	<b>0</b>	<b>0</b>
Mokko		G	0	35	12	50	8	50	155
		F	0	13	12	42	6	48	121
		<b>T</b>	<b>0</b>	<b>48</b>	<b>24</b>	<b>92</b>	<b>14</b>	<b>98</b>	<b>276</b>
Sambéra		G	0	13	6	13	4	9	45
		F	0	4	4		10	23	41
		<b>T</b>	<b>0</b>	<b>17</b>	<b>10</b>	<b>13</b>	<b>14</b>	<b>32</b>	<b>86</b>

DREP	INSP	SEXE	CI	CP	CE1	CE2	CM1	CM2	Total général
	Soucoucoutane	G	0	0	0	3	1	14	18
		F	0	0	0	1		13	14
		<b>T</b>	<b>0</b>	<b>0</b>	<b>0</b>	<b>4</b>	<b>1</b>	<b>27</b>	<b>32</b>
	Tibiri Doutchi	G	13	47	56	55	90	77	338
		F	10	37	53	47	89	69	305
		<b>T</b>	<b>23</b>	<b>84</b>	<b>109</b>	<b>102</b>	<b>179</b>	<b>146</b>	<b>643</b>
	Yélou	G	15	53	31	14	35	28	176
		F	15	43	22	11	28	25	144
		<b>T</b>	<b>30</b>	<b>96</b>	<b>53</b>	<b>25</b>	<b>63</b>	<b>53</b>	<b>320</b>
	<b>Total DOSSO</b>	<b>G</b>	<b>36</b>	<b>290</b>	<b>263</b>	<b>404</b>	<b>363</b>	<b>585</b>	<b>1941</b>
		<b>F</b>	<b>35</b>	<b>255</b>	<b>237</b>	<b>294</b>	<b>322</b>	<b>541</b>	<b>1684</b>
		<b>T</b>	<b>71</b>	<b>545</b>	<b>500</b>	<b>698</b>	<b>685</b>	<b>1126</b>	<b>3625</b>
<b>MARADI</b>	Aguié	G	0	33	47	34	35	30	179
		F	0	36	36	37	40	24	173
		<b>T</b>	<b>0</b>	<b>69</b>	<b>83</b>	<b>71</b>	<b>75</b>	<b>54</b>	<b>352</b>
	Bermo	G	0	2		9	12	14	37
		F	0	4		4	18	16	42
		<b>T</b>	<b>0</b>	<b>6</b>	<b>0</b>	<b>13</b>	<b>30</b>	<b>30</b>	<b>79</b>
	Chadakori	G	0	22	12	0	19	7	60
		F	0	12	11	0	23	17	63
		<b>T</b>	<b>0</b>	<b>34</b>	<b>23</b>	<b>0</b>	<b>42</b>	<b>24</b>	<b>123</b>
	Dakoro	G	0	18	20	35	16	82	171
		F	0	8	14	35	11	66	134
		<b>T</b>	<b>0</b>	<b>26</b>	<b>34</b>	<b>70</b>	<b>27</b>	<b>148</b>	<b>305</b>
	Dan Issa	G	0	10	27	49	69	78	233
		F	0	13	18	16	45	85	177
		<b>T</b>	<b>0</b>	<b>23</b>	<b>45</b>	<b>65</b>	<b>114</b>	<b>163</b>	<b>410</b>
	Gazaoua	G	0	0	0	0	0	0	0
		F	0	0	0	0	0	0	0
		<b>T</b>	<b>0</b>	<b>0</b>	<b>0</b>	<b>0</b>	<b>0</b>	<b>0</b>	<b>0</b>
	Guidan Amoumoune	G		5		7		34	46
		F	0	3	0	1	0	62	66
		<b>T</b>	<b>0</b>	<b>8</b>	<b>0</b>	<b>8</b>	<b>0</b>	<b>96</b>	<b>112</b>
	Guidan Roundji	G	0	45	48	80	58	39	270
		F	0	27	26	56	33	40	182
		<b>T</b>	<b>0</b>	<b>72</b>	<b>74</b>	<b>136</b>	<b>91</b>	<b>79</b>	<b>452</b>
	Guidan Sorry	G		65	15	77	74	48	279
		F	0	25	17	64	37	65	208
		<b>T</b>	<b>0</b>	<b>90</b>	<b>32</b>	<b>141</b>	<b>111</b>	<b>113</b>	<b>487</b>
IEFA Dakoro	G	0	4	0	0	0	0	4	
	F	0	4	0	0	0	0	4	
	<b>T</b>	<b>0</b>	<b>8</b>	<b>0</b>	<b>0</b>	<b>0</b>	<b>0</b>	<b>8</b>	
IEFA Guidan Roundji	G	0	0	0	0	0	0	0	
	F	0	0	0	0	0	0	0	
	<b>T</b>	<b>0</b>	<b>0</b>	<b>0</b>	<b>0</b>	<b>0</b>	<b>0</b>	<b>0</b>	

DREP	INSP	SEXE	CI	CP	CE1	CE2	CM1	CM2	Total général
	IEFA Maradi	G	0	12	20	37	24	45	138
		F	0	14	18	29	18	46	125
		<b>T</b>	<b>0</b>	<b>26</b>	<b>38</b>	<b>66</b>	<b>42</b>	<b>91</b>	<b>263</b>
	IEFA Tessaoua	G	0	8	23	19	30	54	134
		F	0	6	17	21	36	77	157
		<b>T</b>	<b>0</b>	<b>14</b>	<b>40</b>	<b>40</b>	<b>66</b>	<b>131</b>	<b>291</b>
	Kanen Bakaché	G	0	27	11	7	21	52	118
		F	0	13	6	2	50	76	147
		<b>T</b>	<b>0</b>	<b>40</b>	<b>17</b>	<b>9</b>	<b>71</b>	<b>128</b>	<b>265</b>
	Korgom	G	0	0	0	2	0	1	3
		F	0	0	0	1	0	2	3
		<b>T</b>	<b>0</b>	<b>0</b>	<b>0</b>	<b>3</b>	<b>0</b>	<b>3</b>	<b>6</b>
	Kornaka	G	0	22	30	39	86	70	247
		F	0	16	18	23	71	59	187
		<b>T</b>	<b>0</b>	<b>38</b>	<b>48</b>	<b>62</b>	<b>157</b>	<b>129</b>	<b>434</b>
	Madarounfa	G	0	63	48	25	32	56	224
		F	0	57	18	25	24	60	184
		<b>T</b>	<b>0</b>	<b>120</b>	<b>66</b>	<b>50</b>	<b>56</b>	<b>116</b>	<b>408</b>
	Maradi Commune 1	G	0	210	245	260	221	106	1042
		F	0	121	217	197	176	129	840
		<b>T</b>	<b>0</b>	<b>331</b>	<b>462</b>	<b>457</b>	<b>397</b>	<b>235</b>	<b>1882</b>
	Maradi Commune 2	G	2	78	106	120	89	76	471
		F	1	46	58	106	70	76	357
		<b>T</b>	<b>3</b>	<b>124</b>	<b>164</b>	<b>226</b>	<b>159</b>	<b>152</b>	<b>828</b>
	Mayahi	G	0	6	1	0	7	31	45
		F	0	6	1	0	3	28	38
		<b>T</b>	<b>0</b>	<b>12</b>	<b>2</b>	<b>0</b>	<b>10</b>	<b>59</b>	<b>83</b>
Ourafane	G	0	0	0	0	0	0	0	
	F	0	0	0	0	0	0	0	
	<b>T</b>	<b>0</b>	<b>0</b>	<b>0</b>	<b>0</b>	<b>0</b>	<b>0</b>	<b>0</b>	
Saé Saboua	G	0	0	0	0	0	0	0	
	F	0	0	0	0	0	0	0	
	<b>T</b>	<b>0</b>	<b>0</b>	<b>0</b>	<b>0</b>	<b>0</b>	<b>0</b>	<b>0</b>	
Safo	G	0	4	0	4	6	37	51	
	F	0	5	0	2	10	56	73	
	<b>T</b>	<b>0</b>	<b>9</b>	<b>0</b>	<b>6</b>	<b>16</b>	<b>93</b>	<b>124</b>	
Tchadoua	G	3	25	6	17	41	28	120	
	F	7	10	10	23	35	31	116	
	<b>T</b>	<b>10</b>	<b>35</b>	<b>16</b>	<b>40</b>	<b>76</b>	<b>59</b>	<b>236</b>	
Tessaoua	G	0	25	1	11		28	65	
	F	0	7	0	3	0	43	53	
	<b>T</b>	<b>0</b>	<b>32</b>	<b>1</b>	<b>14</b>	<b>0</b>	<b>71</b>	<b>118</b>	
Tibiri Gobir	G	0	0	0	0	0	0	0	
	F	0	0	0	0	0	0	0	
	<b>T</b>	<b>0</b>	<b>0</b>	<b>0</b>	<b>0</b>	<b>0</b>	<b>0</b>	<b>0</b>	
<b>Total MARADI</b>	<b>G</b>	<b>5</b>	<b>684</b>	<b>660</b>	<b>832</b>	<b>840</b>	<b>916</b>	<b>3937</b>	
	<b>F</b>	<b>8</b>	<b>433</b>	<b>485</b>	<b>645</b>	<b>700</b>	<b>1058</b>	<b>3329</b>	
	<b>T</b>	<b>13</b>	<b>1117</b>	<b>1145</b>	<b>1477</b>	<b>1540</b>	<b>1974</b>	<b>7266</b>	



DREP	INSP	SEXE	CI	CP	CE1	CE2	CM1	CM2	Total général
NIAMEY	Niamey 6	G	0	45	33	58	30	10	176
		F	0	35	22	44	24	18	143
		<b>T</b>	<b>0</b>	<b>80</b>	<b>55</b>	<b>102</b>	<b>54</b>	<b>28</b>	<b>319</b>
	Niamey FA 1	G	4	72	102	81	74	22	355
		F	2	60	101	71	53	16	303
		<b>T</b>	<b>6</b>	<b>132</b>	<b>203</b>	<b>152</b>	<b>127</b>	<b>38</b>	<b>658</b>
	Niamey FA 2	G	0	14	23	30	25	26	118
		F	0	14	23	16	29	14	96
		<b>T</b>	<b>0</b>	<b>28</b>	<b>46</b>	<b>46</b>	<b>54</b>	<b>40</b>	<b>214</b>
	Niamey FA 3	G	2	20	33	19	21	7	102
		F	3	5	13	7	7	4	39
		<b>T</b>	<b>5</b>	<b>25</b>	<b>46</b>	<b>26</b>	<b>28</b>	<b>11</b>	<b>141</b>
	Niamey I	G	0	79	80	76	78	53	366
		F	0	70	63	60	67	44	304
		<b>T</b>	<b>0</b>	<b>149</b>	<b>143</b>	<b>136</b>	<b>145</b>	<b>97</b>	<b>670</b>
	Niamey II	G	17	239	297	289	315	92	1249
		F	8	174	289	298	327	73	1169
		<b>T</b>	<b>25</b>	<b>413</b>	<b>586</b>	<b>587</b>	<b>642</b>	<b>165</b>	<b>2418</b>
	Niamey III	G	0	101	137	154	134	60	586
		F	0	98	102	152	136	73	561
		<b>T</b>	<b>0</b>	<b>199</b>	<b>239</b>	<b>306</b>	<b>270</b>	<b>133</b>	<b>1147</b>
	Niamey IV	G	0	142	188	164	179	97	770
		F	0	136	166	170	148	80	700
		<b>T</b>	<b>0</b>	<b>278</b>	<b>354</b>	<b>334</b>	<b>327</b>	<b>177</b>	<b>1470</b>
	Niamey V	G	1	136	168	179	179	77	740
		F	3	136	153	165	178	77	712
		<b>T</b>	<b>4</b>	<b>272</b>	<b>321</b>	<b>344</b>	<b>357</b>	<b>154</b>	<b>1452</b>
	Niamey VII	G	0	185	169	167	189	79	789
		F	1	139	159	143	163	83	688
		<b>T</b>	<b>1</b>	<b>324</b>	<b>328</b>	<b>310</b>	<b>352</b>	<b>162</b>	<b>1477</b>
<b>Total NIAMEY</b>	G	<b>24</b>	<b>1033</b>	<b>1230</b>	<b>1217</b>	<b>1224</b>	<b>523</b>	<b>5251</b>	
	F	<b>17</b>	<b>867</b>	<b>1091</b>	<b>1126</b>	<b>1132</b>	<b>482</b>	<b>4715</b>	
	<b>T</b>	<b>41</b>	<b>1900</b>	<b>2321</b>	<b>2343</b>	<b>2356</b>	<b>1005</b>	<b>9966</b>	
TAHOUA	Abalak	G	3	48	62	66	49	43	271
		F	0	39	39	37	51	47	213
		<b>T</b>	<b>3</b>	<b>87</b>	<b>101</b>	<b>103</b>	<b>100</b>	<b>90</b>	<b>484</b>
	Allakaye	G	0	0	2	0	9	37	48
		F	0	0	0	0	2	23	25
		<b>T</b>	<b>0</b>	<b>0</b>	<b>2</b>	<b>0</b>	<b>11</b>	<b>60</b>	<b>73</b>
	Badaguichiri	G	0	0	4		10		14
		F	0	0	2	0	1	0	3
		<b>T</b>	<b>0</b>	<b>0</b>	<b>6</b>	<b>0</b>	<b>11</b>	<b>0</b>	<b>17</b>
	Bagaroua	G	0	8	3			31	42
		F	0	2	0	0	0	29	31
		<b>T</b>	<b>0</b>	<b>10</b>	<b>3</b>	<b>0</b>	<b>0</b>	<b>60</b>	<b>73</b>

DREP	INSP	SEXE	CI	CP	CE1	CE2	CM1	CM2	Total général
	Bambèye	G	0	14		11	10	39	74
		F	0	7		11	11	33	62
		<b>T</b>	<b>0</b>	<b>21</b>	<b>0</b>	<b>22</b>	<b>21</b>	<b>72</b>	<b>136</b>
	Bangui	G	0	11	10	23	28	50	122
		F	0	4	8	13	30	57	112
		<b>T</b>	<b>0</b>	<b>15</b>	<b>18</b>	<b>36</b>	<b>58</b>	<b>107</b>	<b>234</b>
	Birnin Konni	G	0	28	22	24	23	41	138
		F	0	30	34	21	22	47	154
		<b>T</b>	<b>0</b>	<b>58</b>	<b>56</b>	<b>45</b>	<b>45</b>	<b>88</b>	<b>292</b>
	Bouza	G	0	0	0	0	6	0	6
		F	0	0	0	0	4	0	4
		<b>T</b>	<b>0</b>	<b>0</b>	<b>0</b>	<b>0</b>	<b>10</b>	<b>0</b>	<b>10</b>
	Dogueraoua	G	0	0	0	0	0	0	0
		F	0	0	0	0	0	0	0
		<b>T</b>	<b>0</b>	<b>0</b>	<b>0</b>	<b>0</b>	<b>0</b>	<b>0</b>	<b>0</b>
	Ibohamane	G	0	0	0	0	0	0	0
		F	0	0	0	0	0	0	0
		<b>T</b>	<b>0</b>	<b>0</b>	<b>0</b>	<b>0</b>	<b>0</b>	<b>0</b>	<b>0</b>
	IEFA Bouza	G	3	29	31	45	44	34	186
		F	9	15	40	56	35	34	189
		<b>T</b>	<b>12</b>	<b>44</b>	<b>71</b>	<b>101</b>	<b>79</b>	<b>68</b>	<b>375</b>
	IEFA Konni	G	0	50	1	17	9	56	133
		F	0	5	0	9	0	37	51
		<b>T</b>	<b>0</b>	<b>55</b>	<b>1</b>	<b>26</b>	<b>9</b>	<b>93</b>	<b>184</b>
	IEFA Tahoua	G	0	41	43	37	41	29	191
		F	0	28	39	46	42	36	191
		<b>T</b>	<b>0</b>	<b>69</b>	<b>82</b>	<b>83</b>	<b>83</b>	<b>65</b>	<b>382</b>
IEFA Tchintabaraden	G	0	6	6	9	14	7	42	
	F	0	5	8	9	8	5	35	
	<b>T</b>	<b>0</b>	<b>11</b>	<b>14</b>	<b>18</b>	<b>22</b>	<b>12</b>	<b>77</b>	
Illéla	G	0	0	0	0	0	0	0	
	F	0	0	0	0	0	0	0	
	<b>T</b>	<b>0</b>	<b>0</b>	<b>0</b>	<b>0</b>	<b>0</b>	<b>0</b>	<b>0</b>	
Keita	G		11	15	5	11	16	58	
	F	0	7	15	4	1	5	32	
	<b>T</b>	<b>0</b>	<b>18</b>	<b>30</b>	<b>9</b>	<b>12</b>	<b>21</b>	<b>90</b>	
Madaoua	G	50	128	31	84	31	59	383	
	F	29	71	31	42	20	56	249	
	<b>T</b>	<b>79</b>	<b>199</b>	<b>62</b>	<b>126</b>	<b>51</b>	<b>115</b>	<b>632</b>	
Malbaza	G	0	0	0	0	0	0	0	
	F	0	0	0	0	0	0	0	
	<b>T</b>	<b>0</b>	<b>0</b>	<b>0</b>	<b>0</b>	<b>0</b>	<b>0</b>	<b>0</b>	
Tahoua Commune I	G	5	55	58	59	80	32	289	
	F	2	37	48	63	46	42	238	
	<b>T</b>	<b>7</b>	<b>92</b>	<b>106</b>	<b>122</b>	<b>126</b>	<b>74</b>	<b>527</b>	

DREP	INSP	SEXE	CI	CP	CE1	CE2	CM1	CM2	Total général
	Tahoua Commune II	G	0	120	135	170	147	84	656
		F	0	78	86	127	125	56	472
		<b>T</b>	<b>0</b>	<b>198</b>	<b>221</b>	<b>297</b>	<b>272</b>	<b>140</b>	<b>1128</b>
	Tahoua Département	G	0	19	10	38	45	38	150
		F	0	9	17	14	25	34	99
		<b>T</b>	<b>0</b>	<b>28</b>	<b>27</b>	<b>52</b>	<b>70</b>	<b>72</b>	<b>249</b>
	Tamaské	G	0	0	0	0	0	0	0
		F	0	0	0	0	0	0	0
		<b>T</b>	<b>0</b>	<b>0</b>	<b>0</b>	<b>0</b>	<b>0</b>	<b>0</b>	<b>0</b>
	Tassara	G	0	7	7	10	10	11	45
		F	0	10	6	3	5	14	38
		<b>T</b>	<b>0</b>	<b>17</b>	<b>13</b>	<b>13</b>	<b>15</b>	<b>25</b>	<b>83</b>
	Tchintabaraden	G	0	0	0	0	0	0	0
		F	0	0	0	0	0	0	0
		<b>T</b>	<b>0</b>	<b>0</b>	<b>0</b>	<b>0</b>	<b>0</b>	<b>0</b>	<b>0</b>
	Tébaram	G	0	4	0	8	0	4	16
		F	0	3	0	2	0	7	12
		<b>T</b>	<b>0</b>	<b>7</b>	<b>0</b>	<b>10</b>	<b>0</b>	<b>11</b>	<b>28</b>
	Tillia	G	0	14	0	0	0	0	14
		F	0	0	0	0	0	0	0
		<b>T</b>	<b>0</b>	<b>14</b>	<b>0</b>	<b>0</b>	<b>0</b>	<b>0</b>	<b>14</b>
	Total TAHOUA	G	<b>61</b>	<b>593</b>	<b>440</b>	<b>606</b>	<b>567</b>	<b>622</b>	<b>2889</b>
		F	<b>40</b>	<b>350</b>	<b>373</b>	<b>457</b>	<b>428</b>	<b>566</b>	<b>2214</b>
		<b>T</b>	<b>101</b>	<b>943</b>	<b>813</b>	<b>1063</b>	<b>995</b>	<b>1188</b>	<b>5103</b>
<b>TILLABERY</b>	Abala	G	0	32	28	69	87	58	274
		F	0	23	26	78	88	40	255
		<b>T</b>	<b>0</b>	<b>55</b>	<b>54</b>	<b>147</b>	<b>175</b>	<b>98</b>	<b>529</b>
	Ayorou	G	0	0	0	0	0	0	0
		F	0	0	0	0	0	0	0
		<b>T</b>	<b>0</b>	<b>0</b>	<b>0</b>	<b>0</b>	<b>0</b>	<b>0</b>	<b>0</b>
	Balleyara	G	0	0	0	0	0	0	0
		F	0	0	0	0	0	0	0
		<b>T</b>	<b>0</b>	<b>0</b>	<b>0</b>	<b>0</b>	<b>0</b>	<b>0</b>	<b>0</b>
	Banibangou	G	0	0	0	0	0	0	0
		F	0	0	0	0	0	0	0
		<b>T</b>	<b>0</b>	<b>0</b>	<b>0</b>	<b>0</b>	<b>0</b>	<b>0</b>	<b>0</b>
	Bankilaré	G	3	5	0	15	12	14	49
		F	2	6	0	15	8	7	38
		<b>T</b>	<b>5</b>	<b>11</b>	<b>0</b>	<b>30</b>	<b>20</b>	<b>21</b>	<b>87</b>
	Damana	G	0	0	4	0	0	0	4
		F	0	0	1	0	0	0	1
		<b>T</b>	<b>0</b>	<b>0</b>	<b>5</b>	<b>0</b>	<b>0</b>	<b>0</b>	<b>5</b>
	Dargol	G	0	0	0	0	0	0	0
		F	0	0	0	0	0	0	0
		<b>T</b>	<b>0</b>	<b>0</b>	<b>0</b>	<b>0</b>	<b>0</b>	<b>0</b>	<b>0</b>

DREP	INSP	SEXE	CI	CP	CE1	CE2	CM1	CM2	Total général
	Filingué	G	0	45	26	41	17	57	186
		F	0	48	18	44	24	71	205
		<b>T</b>	<b>0</b>	<b>93</b>	<b>44</b>	<b>85</b>	<b>41</b>	<b>128</b>	<b>391</b>
	Goroual	G	0	0	0	9	0	0	9
		F	0	0	0	7	0	0	7
		<b>T</b>	<b>0</b>	<b>0</b>	<b>0</b>	<b>16</b>	<b>0</b>	<b>0</b>	<b>16</b>
	Gothèye	G	0	9	3	4	13	18	47
		F	0	6	3	4	17	21	51
		<b>T</b>	<b>0</b>	<b>15</b>	<b>6</b>	<b>8</b>	<b>30</b>	<b>39</b>	<b>98</b>
	Hamdallaye	G	0	12	10	12	4	21	59
		F	0	13	6	12	11	16	58
		<b>T</b>	<b>0</b>	<b>25</b>	<b>16</b>	<b>24</b>	<b>15</b>	<b>37</b>	<b>117</b>
	IEFA Filingué	G	0	0	0	0	0	0	0
		F	0	0	0	0	0	0	0
		<b>T</b>	<b>0</b>	<b>0</b>	<b>0</b>	<b>0</b>	<b>0</b>	<b>0</b>	<b>0</b>
	IEFA Kollo	G		12	21	11	18	24	86
		F	0	11	26	14	7	22	80
		<b>T</b>	<b>0</b>	<b>23</b>	<b>47</b>	<b>25</b>	<b>25</b>	<b>46</b>	<b>166</b>
	IEFA Ouallam	G	0	0	0	0	0	0	0
		F	0	0	0	0	0	0	0
		<b>T</b>	<b>0</b>	<b>0</b>	<b>0</b>	<b>0</b>	<b>0</b>	<b>0</b>	<b>0</b>
	IEFA Say	G	0	3	7	5	0	1	16
		F	0	9	7	7	1	4	28
		<b>T</b>	<b>0</b>	<b>12</b>	<b>14</b>	<b>12</b>	<b>1</b>	<b>5</b>	<b>44</b>
	IEFA Téra	G	0	6	2	12	12	36	68
		F	0	2	2	7	7	35	53
		<b>T</b>	<b>0</b>	<b>8</b>	<b>4</b>	<b>19</b>	<b>19</b>	<b>71</b>	<b>121</b>
	IEFA Tillabéry	G	1	9	34	37	36	61	178
		F	6	17	32	39	33	48	175
		<b>T</b>	<b>7</b>	<b>26</b>	<b>66</b>	<b>76</b>	<b>69</b>	<b>109</b>	<b>353</b>
Karma	G	0	0	0	0	0	0	0	
	F	0	0	0	0	0	0	0	
	<b>T</b>	<b>0</b>	<b>0</b>	<b>0</b>	<b>0</b>	<b>0</b>	<b>0</b>	<b>0</b>	
Kollo	G	0	62	90	103	84	74	413	
	F	0	61	84	78	72	66	361	
	<b>T</b>	<b>0</b>	<b>123</b>	<b>174</b>	<b>181</b>	<b>156</b>	<b>140</b>	<b>774</b>	
Namaro	G	0	0	0	0	0	0	0	
	F	0	0	0	0	0	0	0	
	<b>T</b>	<b>0</b>	<b>0</b>	<b>0</b>	<b>0</b>	<b>0</b>	<b>0</b>	<b>0</b>	
Ouallam	G		42	23	25	31	62	183	
	F		35	25	27	32	71	190	
	<b>T</b>	<b>0</b>	<b>77</b>	<b>48</b>	<b>52</b>	<b>63</b>	<b>133</b>	<b>373</b>	
Say	G		16	60	53	22	48	199	
	F	0	10	50	37	22	38	157	
	<b>T</b>	<b>0</b>	<b>26</b>	<b>110</b>	<b>90</b>	<b>44</b>	<b>86</b>	<b>356</b>	

DREP	INSP	SEXE	CI	CP	CE1	CE2	CM1	CM2	Total général	
	Simiri	G	0	0	0	0	0	0	0	
		F	0	0	0	0	0	0	0	
		<b>T</b>	<b>0</b>	<b>0</b>	<b>0</b>	<b>0</b>	<b>0</b>	<b>0</b>	<b>0</b>	<b>0</b>
	Tamou	G	0	0	0	0	0	0	0	0
		F	0	0	0	0	0	0	0	0
		<b>T</b>	<b>0</b>	<b>0</b>	<b>0</b>	<b>0</b>	<b>0</b>	<b>0</b>	<b>0</b>	<b>0</b>
	Téra	G	0	0	0	0	0	0	0	0
		F	0	0	0	0	0	0	0	0
		<b>T</b>	<b>0</b>	<b>0</b>	<b>0</b>	<b>0</b>	<b>0</b>	<b>0</b>	<b>0</b>	<b>0</b>
	Tillabéry Commune	G	0	44	28	30	29	38	169	
		F	0	53	29	38	36	68	224	
		<b>T</b>	<b>0</b>	<b>97</b>	<b>57</b>	<b>68</b>	<b>65</b>	<b>106</b>	<b>393</b>	
	Tillabéry Département	G	0	0	2	0	0	9	11	
		F	0	0	3	0	0	11	14	
		<b>T</b>	<b>0</b>	<b>0</b>	<b>5</b>	<b>0</b>	<b>0</b>	<b>20</b>	<b>25</b>	
	Tondikiwindi	G	12	7	0	14	10	15	58	
		F	10	12	0	8	9	23	62	
		<b>T</b>	<b>22</b>	<b>19</b>	<b>0</b>	<b>22</b>	<b>19</b>	<b>38</b>	<b>120</b>	
	Torodi	G	14	56	47	51	62	26	256	
		F	14	41	38	25	40	44	202	
		<b>T</b>	<b>28</b>	<b>97</b>	<b>85</b>	<b>76</b>	<b>102</b>	<b>70</b>	<b>458</b>	
<b>Total TILLABERY</b>	G	<b>30</b>	<b>360</b>	<b>385</b>	<b>491</b>	<b>440</b>	<b>562</b>	<b>2268</b>		
	F	<b>32</b>	<b>347</b>	<b>350</b>	<b>440</b>	<b>407</b>	<b>585</b>	<b>2161</b>		
	<b>T</b>	<b>62</b>	<b>707</b>	<b>735</b>	<b>931</b>	<b>847</b>	<b>1147</b>	<b>4429</b>		
<b>ZINDER</b>	Belbédji	G	0	0	0	0	0	0	0	
		F	0	0	0	0	0	0	0	
		<b>T</b>	<b>0</b>	<b>0</b>	<b>0</b>	<b>0</b>	<b>0</b>	<b>0</b>	<b>0</b>	
	Damagaram Takaya	G	0	0	0	0	0	0	0	
		F	0	0	0	0	0	0	0	
		<b>T</b>	<b>0</b>	<b>0</b>	<b>0</b>	<b>0</b>	<b>0</b>	<b>0</b>	<b>0</b>	
	Dogo	G	0	18	19	23	34	63	157	
		F	0	9	21	27	26	60	143	
		<b>T</b>	<b>0</b>	<b>27</b>	<b>40</b>	<b>50</b>	<b>60</b>	<b>123</b>	<b>300</b>	
	Dungass	G	0	19	10	12	19	20	80	
		F	0	9	9	15	16	35	84	
		<b>T</b>	<b>0</b>	<b>28</b>	<b>19</b>	<b>27</b>	<b>35</b>	<b>55</b>	<b>164</b>	
	Gangara	G	0	11	7	9	2	33	62	
		F	0	8	5	7	7	35	62	
		<b>T</b>	<b>0</b>	<b>19</b>	<b>12</b>	<b>16</b>	<b>9</b>	<b>68</b>	<b>124</b>	
	Gouré	G	0	0	0	0	0	0	0	
		F	0	0	0	0	0	0	0	
		<b>T</b>	<b>0</b>	<b>0</b>	<b>0</b>	<b>0</b>	<b>0</b>	<b>0</b>	<b>0</b>	
	Guidiguir	G	0	0	0	0	0	0	0	
		F	0	0	0	0	0	0	0	
		<b>T</b>	<b>0</b>	<b>0</b>	<b>0</b>	<b>0</b>	<b>0</b>	<b>0</b>	<b>0</b>	

DREP	INSP	SEXE	CI	CP	CE1	CE2	CM1	CM2	Total général	
	Guidimouni	G	0	42	10	19	28	31	130	
		F	0	27	9	27	22	30	115	
		<b>T</b>	<b>0</b>	<b>69</b>	<b>19</b>	<b>46</b>	<b>50</b>	<b>61</b>	<b>245</b>	
	IEFA Gouré	G	0	0	0	0	0	0	0	0
		F	0	0	0	0	0	0	0	0
		<b>T</b>	<b>0</b>	<b>0</b>	<b>0</b>	<b>0</b>	<b>0</b>	<b>0</b>	<b>0</b>	<b>0</b>
	IEFA Magaria	G	0	0	0	0	0	0	0	0
		F	0	0	0	0	0	0	0	0
		<b>T</b>	<b>0</b>	<b>0</b>	<b>0</b>	<b>0</b>	<b>0</b>	<b>0</b>	<b>0</b>	<b>0</b>
	IEFA Mataméye	G	0	21	16	16	25	12	90	
		F	0	24	35	20	44	18	141	
		<b>T</b>	<b>0</b>	<b>45</b>	<b>51</b>	<b>36</b>	<b>69</b>	<b>30</b>	<b>231</b>	
	IEFA Mirriah	G	0	12	12	12	13	18	67	
		F	0	10	5	7	18	11	51	
		<b>T</b>	<b>0</b>	<b>22</b>	<b>17</b>	<b>19</b>	<b>31</b>	<b>29</b>	<b>118</b>	
	IEFA Tanout	G	0	0	0	3	0	0	3	
		F	0	0	0	2	0	0	2	
		<b>T</b>	<b>0</b>	<b>0</b>	<b>0</b>	<b>5</b>	<b>0</b>	<b>0</b>	<b>5</b>	
	IEFA Zinder	G	0	28	41	37	19	21	146	
		F	0	17	31	27	30	43	148	
		<b>T</b>	<b>0</b>	<b>45</b>	<b>72</b>	<b>64</b>	<b>49</b>	<b>64</b>	<b>294</b>	
	Kantché	G	0	0	0	0	0	0	0	
		F	0	0	0	0	0	0	0	
		<b>T</b>	<b>0</b>	<b>0</b>	<b>0</b>	<b>0</b>	<b>0</b>	<b>0</b>	<b>0</b>	
	Kazoe	G	0	4	9	25	33	19	90	
		F	0	3	19	16	25	42	105	
		<b>T</b>	<b>0</b>	<b>7</b>	<b>28</b>	<b>41</b>	<b>58</b>	<b>61</b>	<b>195</b>	
Magaria	G	0	9	19	34	42	59	163		
	F	0	10	24	30	46	55	165		
	<b>T</b>	<b>0</b>	<b>19</b>	<b>43</b>	<b>64</b>	<b>88</b>	<b>114</b>	<b>328</b>		
Mataméye	G	0	32	32	37	31	118	250		
	F	0	26	29	30	18	94	197		
	<b>T</b>	<b>0</b>	<b>58</b>	<b>61</b>	<b>67</b>	<b>49</b>	<b>212</b>	<b>447</b>		
Mirriah	G	0	53	69	67	50	91	330		
	F	0	51	55	62	44	59	271		
	<b>T</b>	<b>0</b>	<b>104</b>	<b>124</b>	<b>129</b>	<b>94</b>	<b>150</b>	<b>601</b>		
Ouacha	G	0	11	16	29	15	52	123		
	F	0	22	12	17	19	39	109		
	<b>T</b>	<b>0</b>	<b>33</b>	<b>28</b>	<b>46</b>	<b>34</b>	<b>91</b>	<b>232</b>		
Oualléwa	G	0	18	10	48	13	51	140		
	F	0	15	12	26	2	46	101		
	<b>T</b>	<b>0</b>	<b>33</b>	<b>22</b>	<b>74</b>	<b>15</b>	<b>97</b>	<b>241</b>		
Sassoubroum	G	0	7	0	2	6	24	39		
	F	0	3	0	1	5	21	30		
	<b>T</b>	<b>0</b>	<b>10</b>	<b>0</b>	<b>3</b>	<b>11</b>	<b>45</b>	<b>69</b>		

DREP	INSP	SEXE	CI	CP	CE1	CE2	CM1	CM2	Total général
	Takiéta	G	0	0	0	0	0	0	0
		F	0	0	0	0	0	0	0
		<b>T</b>	<b>0</b>	<b>0</b>	<b>0</b>	<b>0</b>	<b>0</b>	<b>0</b>	<b>0</b>
	Tanout	G	0	22	3	1	2	0	28
		F	0	1	1	2	0	0	4
		<b>T</b>	<b>0</b>	<b>23</b>	<b>4</b>	<b>3</b>	<b>2</b>	<b>0</b>	<b>32</b>
	Tesker	G	0	0	0	0	0	0	0
		F	0	0	0	0	0	0	0
		<b>T</b>	<b>0</b>	<b>0</b>	<b>0</b>	<b>0</b>	<b>0</b>	<b>0</b>	<b>0</b>
	Yékoua	G	0	0	0	0	0	0	0
		F	0	0	0	0	0	0	0
		<b>T</b>	<b>0</b>	<b>0</b>	<b>0</b>	<b>0</b>	<b>0</b>	<b>0</b>	<b>0</b>
	Zinder Commune 1	G	0	69	92	100	91	44	396
		F	0	62	64	71	91	39	327
		<b>T</b>	<b>0</b>	<b>131</b>	<b>156</b>	<b>171</b>	<b>182</b>	<b>83</b>	<b>723</b>
	Zinder Commune 2	G	4	98	83	129	113	83	510
		F	4	103	69	74	109	60	419
		<b>T</b>	<b>8</b>	<b>201</b>	<b>152</b>	<b>203</b>	<b>222</b>	<b>143</b>	<b>929</b>
	Zinder Commune 3	G	0	101	78	118	41	59	397
		F	0	80	63	104	42	55	344
		<b>T</b>	<b>0</b>	<b>181</b>	<b>141</b>	<b>222</b>	<b>83</b>	<b>114</b>	<b>741</b>
	Total ZINDER	<b>G</b>	<b>4</b>	<b>575</b>	<b>526</b>	<b>721</b>	<b>577</b>	<b>798</b>	<b>3201</b>
		<b>F</b>	<b>4</b>	<b>480</b>	<b>463</b>	<b>565</b>	<b>564</b>	<b>746</b>	<b>2822</b>
		<b>T</b>	<b>8</b>	<b>1055</b>	<b>989</b>	<b>1286</b>	<b>1141</b>	<b>1544</b>	<b>6023</b>
	<i>Ensemble Pays</i>	<b>G</b>	<b>183</b>	<b>3765</b>	<b>3803</b>	<b>4589</b>	<b>4336</b>	<b>4300</b>	<b>20976</b>
		<b>F</b>	<b>153</b>	<b>2934</b>	<b>3228</b>	<b>3808</b>	<b>3897</b>	<b>4260</b>	<b>18280</b>
		<b>T</b>	<b>336</b>	<b>6699</b>	<b>7031</b>	<b>8397</b>	<b>8233</b>	<b>8560</b>	<b>39256</b>

### XIII. 4 POURCENTAGE DES ELEVES SELON LA DISTANCE PARCOURUE

#### XIII.4.1 URBAIN + RURAL

DREP	INSP	< 1	1 - 3	3 - 5	>= 5	Effectif des élèves
AGADEZ	Aderbissanat	64,9%	27,8%	0,7%	6,6%	4 589
	Agadez Commune	76,3%	21,1%	1,3%	1,2%	28 883
	Arlit	76,4%	18,4%	2,6%	2,6%	19 559
	Bilma	90,9%	9,1%	0,0%	0,0%	3 859
	IEFA Agadez	72,1%	23,7%	3,0%	1,1%	9 676
	IEFA Tchirozérine	74,9%	20,8%	3,7%	0,6%	4 602
	Iférouane	89,1%	8,5%	0,9%	1,5%	3 790
	Ingall	55,8%	30,7%	9,5%	4,0%	7 161
	Tabelot	71,2%	17,4%	6,3%	5,1%	3 088
	Tchirozérine	76,4%	16,3%	5,5%	1,9%	11 363
	<b>Total Agadez</b>	<b>74,7%</b>	<b>20,2%</b>	<b>3,0%</b>	<b>2,1%</b>	<b>96 570</b>
DIFFA	Bosso	100,0%	0,0%	0,0%	0,0%	4 733
	Chetimari	99,6%	0,4%	0,0%	0,0%	5 376
	Goudoumaria	91,1%	7,3%	1,1%	0,5%	10 763
	IEFA Diffa	91,0%	7,0%	1,0%	1,0%	9 702
	IEFA Mainé Soroa	73,6%	20,4%	1,7%	4,4%	6 772
	Komadougou	96,1%	3,8%	0,0%	0,2%	12 254
	Mainé Soroa	85,6%	8,5%	3,5%	2,5%	14 127
	N'Gourti	98,2%	0,9%	0,4%	0,5%	4 066
	N'Guigmi	79,4%	15,8%	3,3%	1,5%	7 776
	<b>Total Diffa</b>	<b>89,6%</b>	<b>7,7%</b>	<b>1,4%</b>	<b>1,3%</b>	<b>75 569</b>
DOSSO	Boboye	83,7%	15,3%	0,0%	1,0%	20 111
	Dan Kassari	89,3%	9,3%	1,2%	0,2%	14 607
	Djoundjou	96,1%	2,2%	0,6%	1,0%	19 660
	Dogon Kiria	91,9%	4,9%	1,1%	2,1%	9 209
	Dosso Commune	97,4%	1,3%	1,3%	0,0%	22 783
	Dosso Département	96,9%	3,1%	0,0%	0,0%	18 175
	Doutchi	95,0%	5,0%	0,0%	0,0%	22 702
	Fabidji	92,3%	7,4%	0,3%	0,0%	5 432
	Falmey	95,7%	3,4%	0,0%	0,9%	11 206
	Falwel	96,1%	3,8%	0,1%	0,0%	9 040
	Gaya	97,1%	2,9%	0,0%	0,0%	24 036
	Guéchémé	97,1%	2,9%	0,0%	0,0%	20 630
	IEFA Boboye	89,7%	8,5%	1,6%	0,2%	15 701
	IEFA Dosso	98,2%	1,8%	0,0%	0,0%	9 601
	IEFA Doutchi	94,8%	4,7%	0,4%	0,1%	10 282
	Koré Mairoua	93,9%	5,3%	0,8%	0,0%	10 785
	Koygolo	94,6%	3,2%	0,7%	1,5%	14 278
	Loga	98,2%	1,7%	0,1%	0,0%	22 222
Matankari	94,4%	4,7%	0,7%	0,3%	10 662	



DREP	INSP	< 1	1 - 3	3 - 5	>= 5	Effectif des élèves
	Mokko	96,1%	3,6%	0,3%	0,0%	29 543
	Sambéra	87,9%	12,1%	0,0%	0,0%	9 542
	Soucoucoutane	95,0%	4,4%	0,3%	0,3%	5 147
	Tibiri Doutchi	85,4%	9,4%	5,0%	0,1%	21 767
	Yélou	96,9%	2,7%	0,4%	0,0%	13 470
	<b>Total Dosso</b>	<b>94,0%</b>	<b>5,0%</b>	<b>0,7%</b>	<b>0,3%</b>	<b>370 591</b>
MARADI	Aguié	90,5%	8,8%	0,7%	0,0%	27 825
	Bermo	87,1%	9,1%	0,8%	3,0%	6 297
	Chadakori	93,3%	6,4%	0,3%	0,0%	16 966
	Dakoro	87,8%	7,8%	4,0%	0,4%	37 407
	Dan Issa	96,0%	3,1%	0,9%	0,0%	30 574
	Gazaoua	93,9%	5,7%	0,1%	0,3%	21 784
	Guidan Amoumoune	95,6%	3,1%	1,1%	0,2%	22 255
	Guidan Roundji	94,7%	5,1%	0,2%	0,0%	19 105
	Guidan Sorry	91,8%	6,5%	1,5%	0,1%	17 467
	IEFA Dakoro	87,4%	12,0%	0,6%	0,0%	5 225
	IEFA Guidan Roundji	79,0%	15,6%	3,1%	2,3%	8 166
	IEFA Maradi	79,7%	17,1%	2,3%	0,9%	22 645
	IEFA Tessaoua	98,9%	1,1%	0,0%	0,0%	18 165
	Kanen Bakaché	98,5%	0,9%	0,6%	0,0%	29 559
	Korgom	87,7%	11,0%	1,2%	0,1%	15 187
	Kornaka	83,6%	14,5%	1,7%	0,2%	46 097
	Madarounfa	92,6%	5,4%	0,9%	1,1%	22 282
	Maradi Commune 1	98,3%	1,7%	0,0%	0,0%	41 053
	Maradi Commune 2	94,8%	4,7%	0,5%	0,0%	25 482
	Mayahi	96,8%	2,2%	0,2%	0,7%	30 892
	Ourafane	87,2%	11,0%	1,6%	0,3%	16 979
	Saé Saboua	94,3%	5,6%	0,1%	0,0%	16 278
	Safo	92,3%	7,1%	0,0%	0,6%	19 646
	Tchadoua	90,4%	6,9%	1,0%	1,7%	16 381
Tessaoua	92,9%	6,6%	0,2%	0,2%	32 413	
Tibiri Gobir	99,9%	0,1%	0,0%	0,0%	32 851	
<b>Total Maradi</b>	<b>92,4%</b>	<b>6,3%</b>	<b>0,9%</b>	<b>0,3%</b>	<b>598 981</b>	
NIAMEY	Niamey 6	95,8%	3,9%	0,1%	0,2%	18 727
	Niamey FA 1	89,0%	10,4%	0,5%	0,1%	24 747
	Niamey FA 2	77,2%	17,2%	4,8%	0,8%	12 995
	Niamey FA 3	84,1%	13,9%	1,9%	0,1%	5 377
	Niamey I	95,8%	3,3%	0,9%	0,0%	30 370
	Niamey II	98,6%	1,4%	0,0%	0,0%	45 713
	Niamey III	85,3%	12,9%	1,1%	0,7%	30 540
	Niamey IV	84,0%	11,5%	4,5%	0,0%	33 875
	Niamey V	89,6%	9,3%	1,0%	0,2%	26 476
	Niamey VII	96,0%	4,0%	0,0%	0,0%	28 083
	<b>Total Niamey</b>	<b>91,0%</b>	<b>7,5%</b>	<b>1,3%</b>	<b>0,2%</b>	<b>256 903</b>
TAHOUA	Abalak	63,6%	28,5%	6,9%	0,9%	22 869
	Allakaye	93,5%	5,7%	0,6%	0,2%	17 831
	Badaguichiri	94,3%	5,7%	0,0%	0,0%	15 046
	Bagaroua	95,2%	4,3%	0,4%	0,2%	12 956

DREP	INSP	< 1	1 - 3	3 - 5	>= 5	Effectif des élèves
	Bambèye	99,5%	0,4%	0,1%	0,0%	16 383
	Bangui	100,0%	0,0%	0,0%	0,0%	29 063
	Birnin Konni	63,3%	20,4%	16,3%	0,0%	38 970
	Bouza	91,6%	7,7%	0,4%	0,2%	32 105
	Dogueraoua	96,3%	3,7%	0,0%	0,0%	12 466
	Ibohamane	89,3%	6,0%	2,8%	1,9%	12 117
	IEFA Bouza	97,0%	3,0%	0,0%	0,0%	16 638
	IEFA Konni	96,1%	3,9%	0,0%	0,0%	18 567
	IEFA Tahoua	95,9%	3,1%	1,0%	0,0%	15 693
	IEFA Tchintabaraden	98,6%	0,0%	1,3%	0,0%	4 803
	Illéla	88,7%	10,9%	0,5%	0,0%	32 550
	Keita	98,8%	0,1%	1,0%	0,0%	18 811
	Madaoua	94,4%	4,6%	0,6%	0,3%	33 241
	Malbaza	93,9%	6,1%	0,0%	0,0%	12 486
	Tahoua Commune I	99,6%	0,3%	0,1%	0,0%	10 864
	Tahoua Commune II	83,1%	16,6%	0,0%	0,3%	23 215
	Tahoua Département	99,8%	0,2%	0,0%	0,0%	25 644
	Tamaské	96,6%	3,4%	0,0%	0,0%	17 660
	Tassara	99,7%	0,0%	0,3%	0,0%	3 029
	Tchintabaraden	86,1%	10,2%	2,3%	1,4%	14 877
	Tébaram	98,2%	1,8%	0,0%	0,0%	12 626
	Tillia	91,4%	6,1%	0,2%	2,3%	5 629
	<b>Total Tahoua</b>	<b>90,4%</b>	<b>7,3%</b>	<b>2,0%</b>	<b>0,2%</b>	<b>476 139</b>
TILLABERY	Abala	97,7%	1,6%	0,7%	0,1%	18 966
	Ayorou	81,2%	11,0%	4,9%	2,9%	12 848
	Balleyara	75,1%	20,3%	4,3%	0,3%	18 350
	Banibangou	96,4%	3,6%	0,0%	0,0%	8 771
	Bankilaré	49,2%	32,5%	18,3%	0,0%	8 197
	Damana	84,1%	14,7%	1,1%	0,0%	19 571
	Dargol	89,4%	8,4%	1,6%	0,6%	14 962
	Filingué	93,3%	6,3%	0,3%	0,0%	26 868
	Goroual	94,0%	6,0%	0,0%	0,0%	10 942
	Gothèye	86,5%	11,3%	1,2%	1,0%	10 307
	Hamdallaye	90,3%	9,0%	0,8%	0,0%	12 898
	IEFA Filingué	93,1%	6,9%	0,0%	0,0%	11 327
	IEFA Kollo	85,9%	10,8%	1,6%	1,7%	15 467
	IEFA Ouallam	74,8%	18,3%	6,9%	0,0%	5 097
	IEFA Say	91,7%	6,8%	0,9%	0,6%	9 859
	IEFA Téra	87,7%	11,6%	0,3%	0,4%	13 541
	IEFA Tillabéry	82,5%	15,6%	1,0%	0,9%	13 323
	Karma	79,6%	16,9%	1,9%	1,7%	11 078
	Kollo	83,7%	13,7%	1,9%	0,7%	32 030
	Namaro	90,0%	4,9%	3,2%	1,9%	6 574
	Ouallam	94,3%	5,2%	0,4%	0,0%	20 989
	Say	84,3%	11,1%	3,8%	0,8%	12 998
	Simiri	92,2%	4,6%	1,7%	1,5%	15 683
	Tamou	78,6%	18,6%	1,9%	1,0%	8 557
Téra	96,0%	3,6%	0,4%	0,0%	33 800	

DREP	INSP	< 1	1 - 3	3 - 5	>= 5	Effectif des élèves
	Tillabéry Commune	95,3%	4,7%	0,0%	0,0%	9 483
	Tillabéry Département	92,1%	7,5%	0,4%	0,0%	19 828
	Tondikiwindi	99,8%	0,2%	0,0%	0,0%	13 323
	Torodi	70,7%	19,7%	9,3%	0,3%	23 080
	<b>Total Tillabery</b>	<b>87,4%</b>	<b>10,0%</b>	<b>2,1%</b>	<b>0,5%</b>	<b>438 717</b>
ZINDER	Belbédji	77,8%	14,3%	5,1%	2,7%	13 116
	Damagaram Takaya	90,5%	8,6%	0,7%	0,1%	16 830
	Dogo	87,8%	10,7%	1,5%	0,0%	18 596
	Dungass	97,4%	2,4%	0,2%	0,0%	20 891
	Gangara	85,2%	10,2%	2,2%	2,4%	13 481
	Gouré	83,5%	12,3%	3,1%	1,1%	12 291
	Guidiguir	96,9%	2,3%	0,7%	0,0%	6 058
	Guidimouni	91,9%	7,5%	0,5%	0,1%	12 746
	IEFA Gouré	90,9%	5,7%	1,7%	1,6%	7 184
	IEFA Magaria	89,9%	5,7%	1,9%	2,5%	11 309
	IEFA Mataméye	91,7%	6,1%	0,5%	1,7%	8 519
	IEFA Mirriah	52,4%	17,7%	29,9%	0,0%	7 801
	IEFA Tanout	99,7%	0,3%	0,0%	0,0%	7 869
	IEFA Zinder	97,3%	2,7%	0,0%	0,0%	15 164
	Kantché	83,7%	15,3%	1,0%	0,1%	19 084
	Kazoe	90,4%	8,8%	0,0%	0,8%	12 554
	Magaria	99,1%	0,9%	0,0%	0,0%	28 867
	Mataméye	91,8%	7,7%	0,4%	0,1%	25 787
	Mirriah	87,5%	11,1%	1,1%	0,3%	26 101
	Ouacha	90,9%	7,7%	0,9%	0,5%	14 600
	Qualléwa	99,5%	0,2%	0,0%	0,3%	14 477
	Sassoubroum	96,8%	2,0%	1,3%	0,0%	8 078
	Takiéta	85,4%	10,6%	3,0%	1,0%	27 447
	Tanout	89,9%	7,8%	1,4%	0,9%	16 158
	Tesker	77,4%	18,5%	3,0%	1,1%	8 857
	Yékoua	88,5%	9,1%	2,4%	0,0%	8 017
	Zinder Commune 1	97,5%	2,5%	0,0%	0,0%	24 411
	Zinder Commune 2	85,9%	9,2%	3,3%	1,6%	24 923
Zinder Commune 3	93,4%	6,3%	0,3%	0,0%	23 619	
		90,1%	7,6%	1,7%	0,6%	454 835
<b>Ensemble Pays</b>		<b>90,3%</b>	<b>7,8%</b>	<b>1,5%</b>	<b>0,4%</b>	<b>2 768 305</b>

## XIII.4.2. RURAL

DREP	INSP	< 1	1 - 3	3 - 5	>= 5	Total
AGADEZ	Aderbissanat	68,0%	24,6%	0,9%	6,5%	3 345
	Agadez Commune	83,9%	16,1%	0,0%	0,0%	1 605
	Arlit	43,3%	24,3%	15,7%	16,7%	2 822
	Bilma	95,7%	4,3%	0,0%	0,0%	3 081
	IEFA Agadez	89,8%	5,2%	3,9%	1,2%	2 695
	IEFA Tchirozérine	67,0%	27,1%	4,9%	0,9%	2 918
	Iférouane	88,6%	8,9%	1,0%	1,6%	3 611
	Ingall	54,6%	27,4%	12,4%	5,6%	5 195
	Tabelot	71,2%	17,4%	6,3%	5,1%	3 088
	Tchirozérine	75,0%	15,9%	6,8%	2,3%	9 151
	<b>Total Agadez</b>	<b>72,7%</b>	<b>17,5%</b>	<b>5,9%</b>	<b>3,9%</b>	<b>37 511</b>
DIFFA	Bosso	100,0%	0,0%	0,0%	0,0%	4 733
	Chetimari	99,6%	0,4%	0,0%	0,0%	5 376
	Goudoumaria	90,0%	8,3%	1,2%	0,5%	9 564
	IEFA Diffa	88,0%	6,7%	2,6%	2,7%	3 617
	IEFA Maïné Soroa	74,1%	18,6%	2,0%	5,3%	5 629
	Komadougou	98,8%	0,8%	0,0%	0,4%	4 515
	Maïné Soroa	81,7%	11,0%	4,5%	2,8%	10 936
	N'Gourti	98,1%	1,0%	0,4%	0,6%	3 784
	N'Guigmi	89,1%	7,3%	0,8%	2,8%	4 107
	<b>Total Diffa</b>	<b>89,6%</b>	<b>7,0%</b>	<b>1,7%</b>	<b>1,7%</b>	<b>52 261</b>
DOSSO	Boboye	87,1%	11,2%	0,0%	1,7%	11 503
	Dan Kassari	89,3%	9,3%	1,2%	0,2%	14 607
	Djoundjou	95,9%	2,4%	0,6%	1,1%	18 634
	Dogon Kiria	91,9%	4,9%	1,1%	2,1%	9 209
	Dosso Commune	99,5%	0,4%	0,1%	0,0%	5 014
	Dosso Département	96,9%	3,1%	0,0%	0,0%	18 175
	Doutchi	97,5%	2,5%	0,0%	0,0%	15 623
	Fabidji	92,3%	7,4%	0,3%	0,0%	5 432
	Falmey	95,7%	3,4%	0,0%	0,9%	11 206
	Falwel	96,1%	3,8%	0,1%	0,0%	9 040
	Gaya	97,7%	2,3%	0,0%	0,0%	10 586
	Guéchémé	97,1%	2,9%	0,0%	0,0%	20 630
	IEFA Boboye	90,0%	7,9%	1,8%	0,2%	13 823
	IEFA Dosso	97,9%	2,1%	0,0%	0,0%	8 212
	IEFA Doutchi	94,9%	4,7%	0,4%	0,0%	9 225
	Koré Mairoua	93,9%	5,3%	0,8%	0,0%	10 785
	Koygolo	94,6%	3,2%	0,7%	1,5%	14 278
	Loga	98,1%	1,9%	0,1%	0,0%	20 864
Matankari	94,4%	4,7%	0,7%	0,3%	10 662	

DREP	INSP	< 1	1 - 3	3 - 5	>= 5	Total
	Mokko	96,1%	3,6%	0,3%	0,0%	29 543
	Sambéra	87,9%	12,1%	0,0%	0,0%	9 542
	Soucoucoutane	95,0%	4,4%	0,3%	0,3%	5 147
	Tibiri Doutchi	85,4%	9,1%	5,4%	0,1%	20 277
	Yélou	96,8%	2,7%	0,4%	0,0%	13 110
	<b>Total Dosso</b>	<b>94,3%</b>	<b>4,7%</b>	<b>0,7%</b>	<b>0,3%</b>	<b>315 127</b>
MARADI	Aguié	89,4%	9,7%	0,9%	0,0%	22 141
	Bermo	85,5%	10,3%	0,9%	3,4%	5 593
	Chadakori	93,3%	6,4%	0,3%	0,0%	16 966
	Dakoro	91,0%	6,4%	2,1%	0,4%	31 858
	Dan Issa	96,0%	3,1%	0,9%	0,0%	30 574
	Gazaoua	92,5%	7,0%	0,1%	0,3%	17 782
	Guidan Amoumoune	95,6%	3,1%	1,1%	0,2%	22 255
	Guidan Roundji	95,1%	4,6%	0,3%	0,0%	15 174
	Guidan Sorry	91,8%	6,5%	1,5%	0,1%	17 467
	IEFA Dakoro	87,7%	11,5%	0,8%	0,0%	4 224
	IEFA Guidan Roundji	81,7%	14,3%	1,6%	2,4%	6 334
	IEFA Maradi	91,4%	4,7%	2,1%	1,8%	6 342
	IEFA Tessaoua	98,7%	1,3%	0,0%	0,0%	14 779
	Kanen Bakaché	98,5%	0,9%	0,6%	0,0%	29 559
	Korgom	87,7%	11,0%	1,2%	0,1%	15 187
	Kornaka	83,6%	14,5%	1,7%	0,2%	46 097
	Madarounfa	92,0%	5,8%	1,0%	1,2%	19 578
	Mayahi	96,5%	2,4%	0,3%	0,8%	27 758
	Ourafane	87,2%	11,0%	1,6%	0,3%	16 979
	Saé Saboua	94,3%	5,6%	0,1%	0,0%	16 278
	Safo	92,3%	7,1%	0,0%	0,6%	19 646
	Tchadoua	90,4%	6,9%	1,0%	1,7%	16 381
	Tessaoua	92,3%	7,1%	0,3%	0,3%	22 807
	Tibiri Gobir	99,9%	0,1%	0,0%	0,0%	32 851
	<b>Total Maradi</b>					<b>474 610</b>
	TAHOUA	Abalak	64,8%	28,0%	6,0%	1,2%
Allakaye		93,4%	5,8%	0,6%	0,2%	17 627
Badaguichiri		94,3%	5,7%	0,0%	0,0%	15 046
Bagaroua		95,2%	4,3%	0,4%	0,2%	12 956
Bambèye		99,5%	0,4%	0,1%	0,0%	16 383
Bangui		100,0%	0,0%	0,0%	0,0%	29 063
Birnin Konni		77,4%	18,8%	3,8%	0,0%	23 615
Bouza		91,7%	7,7%	0,4%	0,2%	30 436
Dogueraoua		96,3%	3,7%	0,0%	0,0%	12 466
Ibohamane		89,3%	6,0%	2,8%	1,9%	12 117
IEFA Bouza		96,3%	3,7%	0,0%	0,0%	13 419
IEFA Konni		95,4%	4,6%	0,0%	0,0%	12 880
IEFA Tahoua		98,5%	1,3%	0,2%	0,0%	9 299
IEFA Tchintabaraden		97,6%	0,1%	2,3%	0,0%	2 799
Illéla		89,0%	10,5%	0,5%	0,0%	27 116

DREP	INSP	< 1	1 - 3	3 - 5	>= 5	Total
	Keita	98,6%	0,2%	1,2%	0,0%	15 715
	Madaoua	94,6%	4,3%	0,6%	0,5%	21 823
	Malbaza	93,9%	6,1%	0,0%	0,0%	12 486
	Tahoua Commune I	100,0%	0,0%	0,0%	0,0%	52
	Tahoua Commune II	100,0%	0,0%	0,0%	0,0%	761
	Tahoua Département	99,8%	0,2%	0,0%	0,0%	25 644
	Tamaské	96,6%	3,4%	0,0%	0,0%	17 660
	Tassara	99,7%	0,0%	0,3%	0,0%	3 029
	Tchintabaraden	87,5%	8,7%	2,9%	1,0%	10 191
	Tébaram	98,2%	1,8%	0,0%	0,0%	12 626
	Tillia	91,4%	6,1%	0,2%	2,3%	5 629
	<b>Total Tahoua</b>	<b>92,6%</b>	<b>6,2%</b>	<b>0,9%</b>	<b>0,2%</b>	<b>379 298</b>
TILLABERY	Abala	97,7%	1,6%	0,7%	0,1%	18 966
	Ayorou	77,7%	13,0%	5,8%	3,4%	10 853
	Balleyara	75,1%	20,3%	4,3%	0,3%	18 350
	Banibangou	96,4%	3,6%	0,0%	0,0%	8 771
	Bankilaré	49,2%	32,5%	18,3%	0,0%	8 197
	Damana	84,1%	14,7%	1,1%	0,0%	19 571
	Dargol	89,1%	8,6%	1,6%	0,6%	14 601
	Filingué	92,6%	7,0%	0,4%	0,0%	23 635
	Goroual	94,0%	6,0%	0,0%	0,0%	10 942
	Gothèye	86,5%	11,3%	1,2%	1,0%	10 307
	Hamdallaye	90,3%	9,0%	0,8%	0,0%	12 898
	IEFA Filingué	92,4%	7,6%	0,0%	0,0%	10 235
	IEFA Kollo	84,3%	12,0%	1,8%	1,9%	13 873
	IEFA Ouallam	80,8%	11,8%	7,5%	0,0%	4 718
	IEFA Say	90,3%	7,8%	1,2%	0,8%	7 410
	IEFA Téra	89,2%	10,1%	0,3%	0,4%	12 141
	IEFA Tillabéry	83,2%	15,3%	1,2%	0,4%	11 195
	Karma	79,6%	16,9%	1,9%	1,7%	11 078
	Kollo	83,8%	13,3%	2,2%	0,7%	28 363
	Namaro	90,0%	4,9%	3,2%	1,9%	6 574
	Ouallam	94,5%	5,0%	0,5%	0,0%	20 627
	Say	82,6%	12,3%	4,2%	0,9%	11 713
	Simiri	92,2%	4,6%	1,7%	1,5%	15 683
	Tamou	78,6%	18,6%	1,9%	1,0%	8 557
	Téra	94,5%	4,9%	0,6%	0,0%	24 289
	Tillabéry Commune	100,0%	0,0%	0,0%	0,0%	203
	Tillabéry Département	92,1%	7,5%	0,4%	0,0%	19 828
	Tondikiwindi	99,8%	0,2%	0,0%	0,0%	13 323
Torodi	70,7%	19,7%	9,3%	0,3%	23 080	
<b>Total Tillabery</b>	<b>86,8%</b>	<b>10,4%</b>	<b>2,3%</b>	<b>0,5%</b>	<b>399 981</b>	

DREP	INSP	< 1	1 - 3	3 - 5	>= 5	Total	
ZINDER	Belbédji	75,3%	15,8%	5,8%	3,1%	11 570	
	Damagaram						
	Takaya	90,1%	9,0%	0,8%	0,2%	16 196	
	Dogo	87,8%	10,7%	1,5%	0,0%	18 596	
	Dungass	97,2%	2,6%	0,2%	0,0%	19 299	
	Gangara	85,2%	10,2%	2,2%	2,4%	13 481	
	Gouré	89,9%	5,1%	3,5%	1,5%	8 882	
	Guidiguir	96,9%	2,3%	0,7%	0,0%	6 058	
	Guidimouni	91,9%	7,5%	0,5%	0,1%	12 746	
	IEFA Gouré	88,9%	7,0%	2,1%	2,0%	5 880	
	IEFA Magaria	91,7%	3,5%	2,0%	2,8%	10 089	
	IEFA Mataméye	89,1%	8,1%	0,6%	2,2%	6 485	
	IEFA Mirriah	59,4%	21,3%	19,3%	0,0%	6 469	
	IEFA Tanout	99,7%	0,3%	0,0%	0,0%	6 238	
	IEFA Zinder	100,0%	0,0%	0,0%	0,0%	595	
	Kantché	82,1%	16,8%	1,1%	0,1%	17 392	
	Kazoe	90,4%	8,8%	0,0%	0,8%	12 554	
	Magaria	99,4%	0,6%	0,0%	0,0%	16 778	
	Mataméye	88,6%	10,7%	0,6%	0,1%	17 841	
	Mirriah	89,6%	8,7%	1,4%	0,4%	20 722	
	Ouacha	90,9%	7,7%	0,9%	0,5%	14 600	
	Oualléwa	99,5%	0,2%	0,0%	0,3%	14 477	
	Sassoumbroum	96,8%	2,0%	1,3%	0,0%	8 078	
	Takiéta	84,5%	11,2%	3,2%	1,0%	25 863	
	Tanout	90,9%	6,8%	1,1%	1,1%	12 761	
	Tesker	75,1%	20,4%	3,3%	1,2%	8 020	
	Yékoua	88,5%	9,1%	2,4%	0,0%	8 017	
	Zinder Commune 1	100,0%	0,0%	0,0%	0,0%	1 546	
	Zinder Commune 2	91,7%	5,3%	2,3%	0,7%	7 417	
	Zinder Commune 3	99,0%	1,0%	0,0%	0,0%	1 107	
		<b>Total Zinder</b>	<b>89,3%</b>	<b>8,2%</b>	<b>1,8%</b>	<b>0,7%</b>	<b>329 757</b>
	<b>Ensemble Pays</b>		<b>90,7%</b>	<b>7,4%</b>	<b>1,4%</b>	<b>0,5%</b>	<b>1 988 545</b>

### XIII.5. EFFECTIF DES ELEVES EN SITUATION DE HANDICAP

#### XIII.5.1 URBAIN + RURAL

DREP	INSP	Zone	Garçons	Filles	Total
AGADEZ	Aderbissanat	Rurale	7	6	13
		Urbaine	3	2	5
		<b>Total Aderbissanat</b>	<b>10</b>	<b>8</b>	<b>18</b>
	Agadez Commune	Rurale	5	2	7
		Urbaine	28	24	52
		<b>Total Agadez Commune</b>	<b>33</b>	<b>26</b>	<b>59</b>
	Arlit	Rurale	12	10	22
		Urbaine	29	25	54
		<b>Total Arlit</b>	<b>41</b>	<b>35</b>	<b>76</b>
	Bilma	Rurale	3	4	7
		Urbaine	2	3	5
		<b>Total Bilma</b>	<b>5</b>	<b>7</b>	<b>12</b>
	IEFA Agadez	Rurale	8	7	15
		Urbaine	15	7	22
		<b>Total IEFA Agadez</b>	<b>23</b>	<b>14</b>	<b>37</b>
	IEFA Tchirozérine	Rurale	8	4	12
		Urbaine	13	6	19
		<b>Total IEFA Tchirozérine</b>	<b>21</b>	<b>10</b>	<b>31</b>
	Iférouane	Rurale	5	4	9
		Urbaine	1		1
		<b>Total Iférouane</b>	<b>6</b>	<b>4</b>	<b>10</b>
	Ingall	Rurale	10	7	17
		Urbaine	4		4
		<b>Total Ingall</b>	<b>14</b>	<b>7</b>	<b>21</b>
	Tabelot	Rurale	9	5	14
		<b>Total Tabelot</b>	<b>9</b>	<b>5</b>	<b>14</b>
	Tchirozérine	Rurale	19	17	36
Urbaine		3		3	
<b>Total Tchirozérine</b>		<b>22</b>	<b>17</b>	<b>39</b>	
<b>Rurale</b>			<b>86</b>	<b>66</b>	<b>152</b>
<b>Urbaine</b>			<b>98</b>	<b>67</b>	<b>165</b>
<b>Total AGADEZ</b>			<b>184</b>	<b>133</b>	<b>317</b>



DREP	INSP	Zone	Garçons	Filles	Total
DIFFA	Bosso	Rurale	1	1	2
		<b>Total Bosso</b>	<b>1</b>	<b>1</b>	<b>2</b>
	Chetimari	Rurale	6	11	17
		<b>Total Chetimari</b>	<b>6</b>	<b>11</b>	<b>17</b>
	Goudoumaria	Rurale	28	18	46
		Urbaine		2	2
		<b>Total Goudoumaria</b>	<b>28</b>	<b>20</b>	<b>48</b>
	IEFA Diffa	Urbaine	10	5	15
		<b>Total IEFA Diffa</b>	<b>10</b>	<b>5</b>	<b>15</b>
	IEFA Maïné Soroa	Rurale	5	2	7
		Urbaine	7	4	11
		<b>Total IEFA Maïné Soroa</b>	<b>12</b>	<b>6</b>	<b>18</b>
	Komadougou	Rurale	9		9
		Urbaine	9	5	14
		<b>Total Komadougou</b>	<b>18</b>	<b>5</b>	<b>23</b>
	Maïné Soroa	Rurale	9	9	18
		Urbaine	4	1	5
		<b>Total Maïné Soroa</b>	<b>13</b>	<b>10</b>	<b>23</b>
	N'Gourti	Rurale	2	1	3
		<b>Total N'Gourti</b>	<b>2</b>	<b>1</b>	<b>3</b>
N'Guigmi	Rurale	2	3	5	
	<b>Total N'Guigmi</b>	<b>2</b>	<b>3</b>	<b>5</b>	
<b>Rurale</b>			<b>62</b>	<b>45</b>	<b>107</b>
<b>Urbaine</b>			<b>30</b>	<b>17</b>	<b>47</b>
<b>Total DIFFA</b>			<b>92</b>	<b>62</b>	<b>154</b>
DOSSO	Boboye	Rurale	18	10	28
		Urbaine	3	2	5
		<b>Total Boboye</b>	<b>21</b>	<b>12</b>	<b>33</b>
	Dan Kassari	Rurale	25	24	49
		<b>Total Dan Kassari</b>	<b>25</b>	<b>24</b>	<b>49</b>
	Djoundjou	Rurale	46	24	70
		Urbaine	1		1
		<b>Total Djoundjou</b>	<b>47</b>	<b>24</b>	<b>71</b>
	Dogon Kiria	Rurale	17	14	31
		<b>Total Dogon Kiria</b>	<b>17</b>	<b>14</b>	<b>31</b>
	Dosso Commune	Rurale	4		4
		Urbaine	30	34	64
<b>Total Dosso Commune</b>		<b>34</b>	<b>34</b>	<b>68</b>	

DREP	INSP	Zone	Garçons	Filles	Total
	Dosso Département	Rurale	58	39	97
		<b>Total Dosso Département</b>	<b>58</b>	<b>39</b>	97
	Doutchi	Rurale	22	22	44
		Urbaine	21	18	39
		<b>Total Doutchi</b>	<b>43</b>	<b>40</b>	83
	Fabidji	Rurale	6	5	11
		<b>Total Fabidji</b>	<b>6</b>	<b>5</b>	11
	Falmey	Rurale	10	5	15
		<b>Total Falmey</b>	<b>10</b>	<b>5</b>	15
	Falwel	Rurale	14	11	25
		<b>Total Falwel</b>	<b>14</b>	<b>11</b>	25
	Gaya	Rurale	12	4	16
		Urbaine	15	20	35
		<b>Total Gaya</b>	<b>27</b>	<b>24</b>	51
	Guéchémé	Rurale	29	20	49
		<b>Total Guéchémé</b>	<b>29</b>	<b>20</b>	49
	IEFA Boboye	Rurale	22	18	40
		Urbaine	6	3	9
		<b>Total IEFA Boboye</b>	<b>28</b>	<b>21</b>	49
	IEFA Dosso	Rurale	8	6	14
		Urbaine	6	3	9
		<b>Total IEFA Dosso</b>	<b>14</b>	<b>9</b>	23
	IEFA Doutchi	Rurale	20	19	39
		Urbaine	2	2	4
		<b>Total IEFA Doutchi</b>	<b>22</b>	<b>21</b>	43
	Koré Mairoua	Rurale	18	6	24
		<b>Total Koré Mairoua</b>	<b>18</b>	<b>6</b>	24
	Koygolo	Rurale	37	36	73
		<b>Total Koygolo</b>	<b>37</b>	<b>36</b>	73
	Loga	Rurale	52	35	87
Urbaine		4	1	5	
<b>Total Loga</b>		<b>56</b>	<b>36</b>	92	
Matankari	Rurale	12	9	21	
	<b>Total Matankari</b>	<b>12</b>	<b>9</b>	21	
Mokko	Rurale	75	65	140	
	<b>Total Mokko</b>	<b>75</b>	<b>65</b>	140	
Sambéra	Rurale	7	6	13	
	<b>Total Sambéra</b>	<b>7</b>	<b>6</b>	13	
Soucoucoutane	Rurale	8	7	15	
	<b>Total Soucoucoutane</b>	<b>8</b>	<b>7</b>	15	

DREP	INSP	Zone	Garçons	Filles	Total
	Tibiri Doutchi	Rurale	35	14	49
		Urbaine	4	3	7
		<b>Total Tibiri Doutchi</b>	<b>39</b>	<b>17</b>	56
	Yélou	Rurale	11	2	13
		Urbaine	3		3
		<b>Total Yélou</b>	<b>14</b>	<b>2</b>	16
	<b>Rurale</b>		<b>566</b>	<b>401</b>	<b>967</b>
	<b>Urbaine</b>		<b>95</b>	<b>86</b>	<b>181</b>
	<b>Total DOSSO</b>		<b>661</b>	<b>487</b>	<b>1148</b>
	MARADI	Aguié	Rurale	28	13
Urbaine			3	2	5
<b>Total Aguié</b>			<b>31</b>	<b>15</b>	46
Bermo		Rurale	10	14	24
		Urbaine	3	1	4
		<b>Total Bermo</b>	<b>13</b>	<b>15</b>	28
Chadakori		Rurale	12	13	25
		<b>Total Chadakori</b>	<b>12</b>	<b>13</b>	25
Dakoro		Rurale	47	27	74
		Urbaine	4	7	11
		<b>Total Dakoro</b>	<b>51</b>	<b>34</b>	85
Dan Issa		Rurale	44	25	69
		<b>Total Dan Issa</b>	<b>44</b>	<b>25</b>	69
Gazaoua		Rurale	38	17	55
		Urbaine	2	1	3
		<b>Total Gazaoua</b>	<b>40</b>	<b>18</b>	58
Guidan Amoumoune		Rurale	38	13	51
		<b>Total Guidan Amoumoune</b>	<b>38</b>	<b>13</b>	51
Guidan Roundji		Rurale	18	16	34
		Urbaine	1	1	2
		<b>Total Guidan Roundji</b>	<b>19</b>	<b>17</b>	36
Guidan Sorry		Rurale	33	11	44
		<b>Total Guidan Sorry</b>	<b>33</b>	<b>11</b>	44
IEFA Dakoro		Rurale	12	4	16
		<b>Total IEFA Dakoro</b>	<b>12</b>	<b>4</b>	16
IEFA Guidan Roundji		Rurale	10	11	21
		Urbaine	1		1
	<b>Total IEFA Guidan Roundji</b>	<b>11</b>	<b>11</b>	22	

DREP	INSP	Zone	Garçons	Filles	Total
	IEFA Maradi	Rurale	16	23	39
		Urbaine	67	51	118
		<b>Total IEFA Maradi</b>	<b>83</b>	<b>74</b>	157
	IEFA Tessaoua	Rurale	14	10	24
		Urbaine	3		3
		<b>Total IEFA Tessaoua</b>	<b>17</b>	<b>10</b>	27
	Kanen Bakaché	Rurale	44	20	64
		<b>Total Kanen Bakaché</b>	<b>44</b>	<b>20</b>	64
	Korgom	Rurale	14	8	22
		<b>Total Korgom</b>	<b>14</b>	<b>8</b>	22
	Kornaka	Rurale	54	21	75
		<b>Total Kornaka</b>	<b>54</b>	<b>21</b>	75
	Madarounfa	Rurale	39	23	62
		Urbaine	6	6	12
		<b>Total Madarounfa</b>	<b>45</b>	<b>29</b>	74
	Maradi Commune 1	Urbaine	183	154	337
		<b>Total Maradi Commune 1</b>	<b>183</b>	<b>154</b>	337
	Maradi Commune 2	Urbaine	111	76	187
		<b>Total Maradi Commune 2</b>	<b>111</b>	<b>76</b>	187
	Mayahi	Rurale	49	31	80
		Urbaine		1	1
		<b>Total Mayahi</b>	<b>49</b>	<b>32</b>	81
	Ourafane	Rurale	20	14	34
		<b>Total Ourafane</b>	<b>20</b>	<b>14</b>	34
	Saé Saboua	Rurale	31	13	44
		<b>Total Saé Saboua</b>	<b>31</b>	<b>13</b>	44
	Safo	Rurale	43	38	81
		<b>Total Safo</b>	<b>43</b>	<b>38</b>	81
	Tchadoua	Rurale	21	10	31
		<b>Total Tchadoua</b>	<b>21</b>	<b>10</b>	31
Tessaoua	Rurale	40	20	60	
	Urbaine	7		7	
	<b>Total Tessaoua</b>	<b>47</b>	<b>20</b>	67	
Tibiri Gobir	Rurale	32	19	51	
	<b>Total Tibiri Gobir</b>	<b>32</b>	<b>19</b>	51	
<b>Rurale</b>			<b>707</b>	<b>414</b>	<b>1121</b>
<b>Urbaine</b>			<b>391</b>	<b>300</b>	<b>691</b>
<b>Total MARADI</b>			<b>1098</b>	<b>714</b>	<b>1812</b>

DREP	INSP	Zone	Garçons	Filles	Total
NIAMEY	Niamey 6	Urbaine	45	34	79
		<b>Total Niamey 6</b>	<b>45</b>	<b>34</b>	79
	Niamey FA 1	Urbaine	54	43	97
		<b>Total Niamey FA 1</b>	<b>54</b>	<b>43</b>	97
	Niamey FA 2	Urbaine	53	46	99
		<b>Total Niamey FA 2</b>	<b>53</b>	<b>46</b>	99
	Niamey FA 3	Urbaine	35	20	55
		<b>Total Niamey FA 3</b>	<b>35</b>	<b>20</b>	55
	Niamey I	Urbaine	66	51	117
		<b>Total Niamey I</b>	<b>66</b>	<b>51</b>	117
	Niamey II	Urbaine	102	88	190
		<b>Total Niamey II</b>	<b>102</b>	<b>88</b>	190
	Niamey III	Urbaine	142	129	271
		<b>Total Niamey III</b>	<b>142</b>	<b>129</b>	271
	Niamey IV	Urbaine	67	49	116
		<b>Total Niamey IV</b>	<b>67</b>	<b>49</b>	116
	Niamey V	Urbaine	106	86	192
<b>Total Niamey V</b>		<b>106</b>	<b>86</b>	192	
Niamey VII	Urbaine	88	86	174	
	<b>Total Niamey VII</b>	<b>88</b>	<b>86</b>	174	
<b>Urbaine</b>			<b>758</b>	<b>632</b>	<b>1390</b>
<b>Total NIAMEY</b>			<b>758</b>	<b>632</b>	<b>1390</b>
TAHOUA	Abalak	Rurale	7	5	12
		Urbaine	1		1
		<b>Total Abalak</b>	<b>8</b>	<b>5</b>	13
	Allakaye	Rurale	41	18	59
		Urbaine		1	1
		<b>Total Allakaye</b>	<b>41</b>	<b>19</b>	60
	Badaguichiri	Rurale	2		2
		<b>Total Badaguichiri</b>	<b>2</b>		2
	Bagaroua	Rurale	17	15	32
		<b>Total Bagaroua</b>	<b>17</b>	<b>15</b>	32
	Bambèye	Rurale	15	9	24
		<b>Total Bambèye</b>	<b>15</b>	<b>9</b>	24
	Bangui	Rurale	52	21	73
		<b>Total Bangui</b>	<b>52</b>	<b>21</b>	73
	Birnin Konni	Rurale	8	4	12
		<b>Total Birnin Konni</b>	<b>8</b>	<b>4</b>	12
	Bouza	Rurale	59	22	81
Urbaine			4	4	
<b>Total Bouza</b>		<b>59</b>	<b>26</b>	85	

DREP	INSP	Zone	Garçons	Filles	Total
	Dogueraoua	Rurale	1		1
		<b>Total Dogueraoua</b>	<b>1</b>		<b>1</b>
	Ibohamane	Rurale	26	16	42
		<b>Total Ibohamane</b>	<b>26</b>	<b>16</b>	<b>42</b>
	IEFA Bouza	Rurale	14	2	16
		Urbaine	2	2	4
		<b>Total IEFA Bouza</b>	<b>16</b>	<b>4</b>	<b>20</b>
	IEFA Konni	Rurale	9	7	16
		Urbaine	3	3	6
		<b>Total IEFA Konni</b>	<b>12</b>	<b>10</b>	<b>22</b>
	IEFA Tahoua	Rurale	9	6	15
		Urbaine	33	18	51
		<b>Total IEFA Tahoua</b>	<b>42</b>	<b>24</b>	<b>66</b>
	IEFA Tchintabaraden	Rurale	6	1	7
		Urbaine	3	2	5
		<b>Total IEFA Tchintabaraden</b>	<b>9</b>	<b>3</b>	<b>12</b>
	Illéla	Rurale	29	25	54
		Urbaine	2	4	6
		<b>Total Illéla</b>	<b>31</b>	<b>29</b>	<b>60</b>
	Keita	Rurale	24	17	41
		Urbaine	7	7	14
		<b>Total Keita</b>	<b>31</b>	<b>24</b>	<b>55</b>
	Madaoua	Rurale	25	16	41
		Urbaine	13	4	17
		<b>Total Madaoua</b>	<b>38</b>	<b>20</b>	<b>58</b>
	Malbaza	Rurale	18	11	29
		<b>Total Malbaza</b>	<b>18</b>	<b>11</b>	<b>29</b>
	Tahoua Commune I	Urbaine	62	45	107
		<b>Total Tahoua Commune I</b>	<b>62</b>	<b>45</b>	<b>107</b>
	Tahoua Commune II	Rurale	3		3
Urbaine		99	67	166	
<b>Total Tahoua Commune II</b>		<b>102</b>	<b>67</b>	<b>169</b>	
Tahoua Département	Rurale	47	28	75	
	<b>Total Tahoua Département</b>	<b>47</b>	<b>28</b>	<b>75</b>	
Tamaské	Rurale	29	18	47	
	<b>Total Tamaské</b>	<b>29</b>	<b>18</b>	<b>47</b>	
Tassara	Rurale	4	3	7	
	<b>Total Tassara</b>	<b>4</b>	<b>3</b>	<b>7</b>	

DREP	INSP	Zone	Garçons	Filles	Total
	Tchintabaraden	Rurale	22	10	32
		Urbaine	3	5	8
		<b>Total Tchintabaraden</b>	<b>25</b>	<b>15</b>	<b>40</b>
	Tébaram	Rurale	1	2	3
		<b>Total Tébaram</b>	<b>1</b>	<b>2</b>	<b>3</b>
	Tillia	Rurale	7	7	14
		<b>Total Tillia</b>	<b>7</b>	<b>7</b>	<b>14</b>
	<b>Rurale</b>		<b>475</b>	<b>263</b>	<b>738</b>
	<b>Urbaine</b>		<b>228</b>	<b>162</b>	<b>390</b>
	<b>Total TAHOUA</b>		<b>703</b>	<b>425</b>	<b>1128</b>
TILLABERY	Abala	Rurale	34	22	56
		<b>Total Abala</b>	<b>34</b>	<b>22</b>	<b>56</b>
	Ayorou	Rurale	12	11	23
		Urbaine		1	1
		<b>Total Ayorou</b>	<b>12</b>	<b>12</b>	<b>24</b>
	Balleyara	Rurale	41	18	59
		<b>Total Balleyara</b>	<b>41</b>	<b>18</b>	<b>59</b>
	Banibangou	Rurale	14	16	30
		<b>Total Banibangou</b>	<b>14</b>	<b>16</b>	<b>30</b>
	Bankilaré	Rurale	5		5
		<b>Total Bankilaré</b>	<b>5</b>		<b>5</b>
	Damana	Rurale	4	1	5
		<b>Total Damana</b>	<b>4</b>	<b>1</b>	<b>5</b>
	Dargol	Rurale	24	14	38
		<b>Total Dargol</b>	<b>24</b>	<b>14</b>	<b>38</b>
	Filingué	Rurale	44	34	78
		Urbaine	5	4	9
		<b>Total Filingué</b>	<b>49</b>	<b>38</b>	<b>87</b>
	Gothèye	Rurale	19	14	33
		<b>Total Gothèye</b>	<b>19</b>	<b>14</b>	<b>33</b>
	Hamdallaye	Rurale	20	20	40
		<b>Total Hamdallaye</b>	<b>20</b>	<b>20</b>	<b>40</b>
	IEFA Filingué	Rurale	8	5	13
		Urbaine	3		3
		<b>Total IEFA Filingué</b>	<b>11</b>	<b>5</b>	<b>16</b>
	IEFA Kollo	Rurale	21	15	36
		Urbaine	2		2
		<b>Total IEFA Kollo</b>	<b>23</b>	<b>15</b>	<b>38</b>

DREP	INSP	Zone	Garçons	Filles	Total
	IEFA Say	Rurale	11	15	26
		Urbaine	3		3
		<b>Total IEFA Say</b>	<b>14</b>	<b>15</b>	29
	IEFA Téra	Rurale	21	14	35
		<b>Total IEFA Téra</b>	<b>21</b>	<b>14</b>	35
	IEFA Tillabéry	Rurale	29	20	49
		Urbaine	1	4	5
		<b>Total IEFA Tillabéry</b>	<b>30</b>	<b>24</b>	54
	Karma	Rurale	19	17	36
		<b>Total Karma</b>	<b>19</b>	<b>17</b>	36
	Kollo	Rurale	49	38	87
		Urbaine	4	2	6
		<b>Total Kollo</b>	<b>53</b>	<b>40</b>	93
	Ouallam	Rurale	34	33	67
		Urbaine	1		1
		<b>Total Ouallam</b>	<b>35</b>	<b>33</b>	68
	Say	Rurale	53	36	89
		Urbaine	6	3	9
		<b>Total Say</b>	<b>59</b>	<b>39</b>	98
	Simiri	Rurale	25	24	49
		<b>Total Simiri</b>	<b>25</b>	<b>24</b>	49
	Tamou	Rurale	14	17	31
		<b>Total Tamou</b>	<b>14</b>	<b>17</b>	31
	Téra	Rurale	1	1	2
		<b>Total Téra</b>	<b>1</b>	<b>1</b>	2
	Tillabéry Commune	Rurale	1		1
		Urbaine	17	18	35
		<b>Total Tillabéry Commune</b>	<b>18</b>	<b>18</b>	36
	Tillabéry Département	Rurale	32	19	51
<b>Total Tillabéry Département</b>		<b>32</b>	<b>19</b>	51	
Tondikiwindi	Rurale	17	18	35	
	<b>Total Tondikiwindi</b>	<b>17</b>	<b>18</b>	35	
Torodi	Rurale	26	15	41	
	<b>Total Torodi</b>	<b>26</b>	<b>15</b>	41	
<b>Rurale</b>			<b>578</b>	<b>437</b>	<b>1015</b>
<b>Urbaine</b>			<b>42</b>	<b>32</b>	<b>74</b>
<b>Total TILLABERY</b>			<b>620</b>	<b>469</b>	<b>1089</b>



DREP	INSP	Zone	Garçons	Filles	Total
ZINDER	Belbédji	Rurale	19	22	41
		<b>Total Belbédji</b>	<b>19</b>	<b>22</b>	<b>41</b>
	Damagaram Takaya	Rurale	6	3	9
		<b>Total Damagaram Takaya</b>	<b>6</b>	<b>3</b>	<b>9</b>
	Dogo	Rurale	23	11	34
		<b>Total Dogo</b>	<b>23</b>	<b>11</b>	<b>34</b>
	Dungass	Rurale	52	30	82
		Urbaine	2	2	4
		<b>Total Dungass</b>	<b>54</b>	<b>32</b>	<b>86</b>
	Gangara	Rurale	15	11	26
		<b>Total Gangara</b>	<b>15</b>	<b>11</b>	<b>26</b>
	Gouré	Rurale	21	18	39
		Urbaine	4	7	11
		<b>Total Gouré</b>	<b>25</b>	<b>25</b>	<b>50</b>
	Guidiguir	Rurale	3	1	4
		<b>Total Guidiguir</b>	<b>3</b>	<b>1</b>	<b>4</b>
	Guidimouni	Rurale	18	5	23
		<b>Total Guidimouni</b>	<b>18</b>	<b>5</b>	<b>23</b>
	IEFA Gouré	Rurale	2	3	5
		Urbaine	1		1
		<b>Total IEFA Gouré</b>	<b>3</b>	<b>3</b>	<b>6</b>
	IEFA Magaria	Rurale	37	22	59
		Urbaine	4	3	7
		<b>Total IEFA Magaria</b>	<b>41</b>	<b>25</b>	<b>66</b>
	IEFA Mataméye	Rurale	6	7	13
		Urbaine	3		3
		<b>Total IEFA Mataméye</b>	<b>9</b>	<b>7</b>	<b>16</b>
	IEFA Mirriah	Urbaine		1	1
		<b>Total IEFA Mirriah</b>		<b>1</b>	<b>1</b>
	IEFA Tanout	Rurale	7	9	16
		Urbaine	2		2
		<b>Total IEFA Tanout</b>	<b>9</b>	<b>9</b>	<b>18</b>
IEFA Zinder	Urbaine	10	3	13	
	<b>Total IEFA Zinder</b>	<b>10</b>	<b>3</b>	<b>13</b>	
Kantché	Rurale	27	15	42	
	Urbaine	2	1	3	
	<b>Total Kantché</b>	<b>29</b>	<b>16</b>	<b>45</b>	
Kazoe	Rurale	17	10	27	
	<b>Total Kazoe</b>	<b>17</b>	<b>10</b>	<b>27</b>	

DREP	INSP	Zone	Garçons	Filles	Total
	Magaria	Rurale	7	4	11
		Urbaine	3	1	4
		<b>Total Magaria</b>	<b>10</b>	<b>5</b>	15
	Matamèye	Rurale	29	15	44
		Urbaine	2	3	5
		<b>Total Matamèye</b>	<b>31</b>	<b>18</b>	49
	Mirriah	Rurale	37	28	65
		Urbaine	5	4	9
		<b>Total Mirriah</b>	<b>42</b>	<b>32</b>	74
	Ouacha	Rurale	31	21	52
		<b>Total Ouacha</b>	<b>31</b>	<b>21</b>	52
	Oualléwa	Rurale	15	11	26
		<b>Total Oualléwa</b>	<b>15</b>	<b>11</b>	26
	Sassoumbroum	Rurale	11	10	21
		<b>Total Sassoumbroum</b>	<b>11</b>	<b>10</b>	21
	Takiéta	Rurale	60	39	99
		<b>Total Takiéta</b>	<b>60</b>	<b>39</b>	99
	Tanout	Rurale	10	17	27
		Urbaine	7	4	11
		<b>Total Tanout</b>	<b>17</b>	<b>21</b>	38
	Tesker	Rurale	3	2	5
		<b>Total Tesker</b>	<b>3</b>	<b>2</b>	5
	Yékoua	Rurale	11	9	20
		<b>Total Yékoua</b>	<b>11</b>	<b>9</b>	20
	Zinder Commune 1	Rurale	6	1	7
		Urbaine	38	41	79
		<b>Total Zinder Commune 1</b>	<b>44</b>	<b>42</b>	86
	Zinder Commune 2	Rurale	9	7	16
		Urbaine	25	9	34
		<b>Total Zinder Commune 2</b>	<b>34</b>	<b>16</b>	50
	Zinder Commune 3	Rurale	2	3	5
Urbaine		25	19	44	
<b>Total Zinder Commune 3</b>		<b>27</b>	<b>22</b>	49	
<b>Rurale</b>			<b>484</b>	<b>334</b>	<b>818</b>
<b>Urbaine</b>			<b>133</b>	<b>98</b>	<b>231</b>
<b>Total ZINDER</b>			<b>617</b>	<b>432</b>	1049
<b>Ensemble Pays</b>	<b>Rurale</b>		<b>2958</b>	<b>1960</b>	<b>4918</b>
	<b>Urbaine</b>		<b>1775</b>	<b>1394</b>	<b>3169</b>
	<b>Total général</b>		<b>4733</b>	<b>3354</b>	<b>8087</b>

### XIII.6 RESULTATS DES EVALUATIONS (PUB +PRIVE + COM)

DREP	INSP	Evalués en juin 2016			Admis			Taux d'admission		
		F	H	Total	F	H	Total	F	H	Total
AGADEZ	Aderbissanat	95	113	208	74	86	160	77,9%	76,1%	76,9%
	Agadez Commune	1385	1304	2689	1190	1100	2290	85,9%	84,4%	85,2%
	Arlit	883	1017	1900	755	850	1605	85,5%	83,6%	84,5%
	Bilma	226	262	488	172	178	350	76,1%	67,9%	71,7%
	IEFA Agadez	388	348	736	299	248	547	77,1%	71,3%	74,3%
	IEFA Tchirozérine	142	152	294	125	121	246	88,0%	79,6%	83,7%
	Iférouane	119	157	276	105	131	236	88,2%	83,4%	85,5%
	Ingall	93	154	247	53	81	134	57,0%	52,6%	54,3%
	Tabelot	6	42	48	6	42	48	100,0%	100,0%	100,0%
	Tchirozérine	317	358	675	277	315	592	87,4%	88,0%	87,7%
<b>Total AGADEZ</b>	<b>3654</b>	<b>3907</b>	<b>7561</b>	<b>3056</b>	<b>3152</b>	<b>6208</b>	<b>83,6%</b>	<b>80,7%</b>	<b>82,1%</b>	
DIFFA	Bosso	24	18	42	22	14	36	91,7%	77,8%	85,7%
	Chetimari	170	167	337	119	94	213	70,0%	56,3%	63,2%
	Goudoumaria	381	400	781	233	253	486	61,2%	63,3%	62,2%
	IEFA Diffa	249	320	569	210	275	485	84,3%	85,9%	85,2%
	IEFA Mainé Soroa	136	183	319	128	139	267	94,1%	76,0%	83,7%
	Komadougou	404	394	798	314	297	611	77,7%	75,4%	76,6%
	Mainé Soroa	160	148	308	115	104	219	71,9%	70,3%	71,1%
	N'Gourti	2	4	6	2	3	5	100,0%	75,0%	83,3%
	N'Guigmi	48	66	114	44	65	109	91,7%	98,5%	95,6%
	<b>Total DIFFA</b>	<b>1574</b>	<b>1700</b>	<b>3274</b>	<b>1187</b>	<b>1244</b>	<b>2431</b>	<b>75,4%</b>	<b>73,2%</b>	<b>74,3%</b>
DOSSO	Boboye	485	656	1141	291	420	711	60,0%	64,0%	62,3%
	Dan Kassari	44	36	80	27	16	43	61,4%	44,4%	53,8%
	Djoundjou	42	89	131	24	50	74	57,1%	56,2%	56,5%
	Dogon Kira	700	1019	1719	493	765	1258	70,4%	75,1%	73,2%
	Dosso Commune	1129	1138	2267	893	866	1759	79,1%	76,1%	77,6%
	Dosso Département	61	111	172	28	49	77	45,9%	44,1%	44,8%
	Doutchi	1812	1844	3656	1027	1055	2082	56,7%	57,2%	56,9%
	Fabidji	200	338	538	115	201	316	57,5%	59,5%	58,7%
	Falmey	431	691	1122	206	333	539	47,8%	48,2%	48,0%
	Falwel	693	797	1490	334	456	790	48,2%	57,2%	53,0%
	Gaya	888	1057	1945	604	671	1275	68,0%	63,5%	65,6%
	Guéchémé	1431	1767	3198	707	940	1647	49,4%	53,2%	51,5%
	IEFA Boboye	540	675	1215	292	402	694	54,1%	59,6%	57,1%
	IEFA Dosso	192	222	414	103	136	239	53,6%	61,3%	57,7%
	IEFA Doutchi	466	444	910	247	249	496	53,0%	56,1%	54,5%
	Koré Mairoua	793	906	1699	363	452	815	45,8%	49,9%	48,0%
	Koygolo	659	896	1555	270	447	717	41,0%	49,9%	46,1%
	Loga	702	761	1463	375	412	787	53,4%	54,1%	53,8%
	Matankari	545	745	1290	278	403	681	51,0%	54,1%	52,8%
	Mokko	1269	1718	2987	499	827	1326	39,3%	48,1%	44,4%
	Sambéra	478	785	1263	207	371	578	43,3%	47,3%	45,8%
	Soucoucoutane	205	287	492	132	186	318	64,4%	64,8%	64,6%
	Tibiri Doutchi	1563	1815	3378	708	799	1507	45,3%	44,0%	44,6%
Yélou	625	1020	1645	303	533	836	48,5%	52,3%	50,8%	
<b>Total DOSSO</b>	<b>15953</b>	<b>19817</b>	<b>35770</b>	<b>8526</b>	<b>11039</b>	<b>19565</b>	<b>53,4%</b>	<b>55,7%</b>	<b>54,7%</b>	
MARADI	Aguié	2218	2481	4699	867	1236	2103	39,1%	49,8%	44,8%
	Bermo	108	205	313	64	153	217	59,3%	74,6%	69,3%
	Chadakori	963	1399	2362	408	782	1190	42,4%	55,9%	50,4%
	Dakoro	1432	2464	3896	708	1433	2141	49,4%	58,2%	55,0%
	Dan Issa	2070	2986	5056	842	1338	2180	40,7%	44,8%	43,1%
	Gazaoua	1100	1787	2887	435	798	1233	39,5%	44,7%	42,7%
	Guidan Amoumoune	1172	1729	2901	326	698	1024	27,8%	40,4%	35,3%
	Guidan Roudmji	1019	1296	2315	464	755	1219	45,5%	58,3%	52,7%
Guidan Sorry	995	1189	2184	457	672	1129	45,9%	56,5%	51,7%	

DREP	INSP	Evalués en juin 2016			Admis			Taux d'admission		
		F	H	Total	F	H	Total	F	H	Total
	IEFA Dakoro	228	300	528	119	152	271	52,2%	50,7%	51,3%
	IEFA Guidan Roundji	214	259	473	151	213	364	70,6%	82,2%	77,0%
	IEFA Maradi	1511	1371	2882	1219	1105	2324	80,7%	80,6%	80,6%
	IEFA Tessaoua	1021	942	1963	478	502	980	46,8%	53,3%	49,9%
	Kanen Bakaché	1862	2953	4815	479	983	1462	25,7%	33,3%	30,4%
	Korgom	511	778	1289	243	411	654	47,6%	52,8%	50,7%
	Kornaka	2339	4622	6961	975	2186	3161	41,7%	47,3%	45,4%
	Madarounfa	1196	1816	3012	595	1069	1664	49,7%	58,9%	55,2%
	Maradi Commune 1	2971	2767	5738	2133	1864	3997	71,8%	67,4%	69,7%
	Maradi Commune 2	1648	1617	3265	1279	1205	2484	77,6%	74,5%	76,1%
	Mayahi	1394	2036	3430	481	839	1320	34,5%	41,2%	38,5%
	Ourafane	955	1590	2545	322	689	1011	33,7%	43,3%	39,7%
	Saé Saboua	806	1125	1931	541	773	1314	67,1%	68,7%	68,0%
	Safo	1257	1769	3026	610	1053	1663	48,5%	59,5%	55,0%
	Tchadoua	920	1309	2229	413	691	1104	44,9%	52,8%	49,5%
	Tessaoua	2115	2756	4871	1026	1371	2397	48,5%	49,7%	49,2%
	Tibiri Gobir	64	46	110	54	29	83	84,4%	63,0%	75,5%
<b>Total MARADI</b>	<b>32089</b>	<b>43592</b>	<b>75681</b>	<b>15689</b>	<b>23000</b>	<b>38689</b>	<b>48,9%</b>	<b>52,8%</b>	<b>51,1%</b>	
NIAMEY	Niamey 6	814	770	1584	575	484	1059	70,6%	62,9%	66,9%
	Niamey FA 1	938	904	1842	896	841	1737	95,5%	93,0%	94,3%
	Niamey FA 2	581	598	1179	515	531	1046	88,6%	88,8%	88,7%
	Niamey FA 3	277	319	596	259	287	546	93,5%	90,0%	91,6%
	Niamey I	1563	1335	2898	1256	1109	2365	80,4%	83,1%	81,6%
	Niamey II	2470	2195	4665	2280	1914	4194	92,3%	87,2%	89,9%
	Niamey III	2174	1938	4112	1959	1711	3670	90,1%	88,3%	89,3%
	Niamey IV	2027	2041	4068	1682	1646	3328	83,0%	80,6%	81,8%
	Niamey V	1774	1468	3242	1260	985	2245	71,0%	67,1%	69,2%
	Niamey VII	1682	1667	3349	1409	1329	2738	83,8%	79,7%	81,8%
<b>Total NIAMEY</b>	<b>14300</b>	<b>13235</b>	<b>27535</b>	<b>12091</b>	<b>10837</b>	<b>22928</b>	<b>84,6%</b>	<b>81,9%</b>	<b>83,3%</b>	
TAHOUA	Abalak	525	852	1377	321	609	930	61,1%	71,5%	67,5%
	Allakaye	845	1685	2530	470	1068	1538	55,6%	63,4%	60,8%
	Badaguichiri	671	1358	2029	446	926	1372	66,5%	68,2%	67,6%
	Bagaroua	712	987	1699	449	697	1146	63,1%	70,6%	67,5%
	Bambèye	570	1215	1785	260	618	878	45,6%	50,9%	49,2%
	Bangui	919	2086	3005	265	836	1101	28,8%	40,1%	36,6%
	Birnin Konni	1530	2699	4229	748	1163	1911	48,9%	43,1%	45,2%
	Bouza	1113	2783	3896	524	1275	1799	47,1%	45,8%	46,2%
	Dogueraoua	654	1196	1850	315	709	1024	48,2%	59,3%	55,4%
	IEFA Bouza	487	599	1086	317	369	686	65,1%	61,6%	63,2%
	IEFA Konni	756	1079	1835	462	590	1052	61,1%	54,7%	57,3%
	IEFA Tahoua	612	553	1165	437	388	825	71,4%	70,2%	70,8%
	IEFA Tchintabaraden	60	153	213	43	58	101	71,7%	37,9%	47,4%
	Illéla	1747	2684	4431	898	1547	2445	51,4%	57,6%	55,2%
	Keita	1081	2035	3116	640	1130	1770	59,2%	55,5%	56,8%
	Madaoua	1462	2532	3994	633	1244	1877	43,3%	49,1%	47,0%
	Malbaza	654	1345	1999	294	623	917	45,0%	46,3%	45,9%
	Tahoua Commune I	576	778	1354	464	547	1011	80,6%	70,3%	74,7%
	Tahoua Commune II	1173	1206	2379	985	935	1920	84,0%	77,5%	80,7%
	Tahoua Département	1161	2047	3208	594	970	1564	51,2%	47,4%	48,8%
	Tamaské	721	1131	1852	431	704	1135	59,8%	62,2%	61,3%
	Tassara	80	108	188	43	69	112	53,8%	63,9%	59,6%
	Tchintabaraden	365	562	927	236	363	599	64,7%	64,6%	64,6%
	Tébaram	543	1105	1648	259	598	857	47,7%	54,1%	52,0%
Tillia	68	110	178	55	86	141	80,9%	78,2%	79,2%	
<b>Total TAHOUA</b>	<b>19085</b>	<b>32888</b>	<b>51973</b>	<b>10589</b>	<b>18122</b>	<b>28711</b>	<b>55,5%</b>	<b>55,1%</b>	<b>55,2%</b>	
TILLABERY	Abala	859	1100	1959	361	538	899	42,0%	48,9%	45,9%
	Ayorou	623	605	1228	265	287	552	42,5%	47,4%	45,0%
	Balléyara	627	761	1388	279	404	683	44,5%	53,1%	49,2%
	Banibangou	420	451	871	194	237	431	46,2%	52,5%	49,5%
	Bankilaré	181	247	428	77	123	200	42,5%	49,8%	46,7%
Damana	761	1066	1827	357	495	852	46,9%	46,4%	46,6%	

	Evalués en juin 2016			Admis			Taux d'admission		
	F	H	Total	F	H	Total	F	H	F
Dargol	970	994	1964	354	405	759	36,5%	40,7%	38,6%
Filingué	1568	1710	3278	633	651	1284	40,4%	38,1%	39,2%
Goroual	65	46	111	48	38	86	73,8%	82,6%	77,5%
Gothèye	566	595	1161	340	298	638	60,1%	50,1%	55,0%
Hamdallaye	696	658	1354	410	371	781	58,9%	56,4%	57,7%
IEFA Filingué	235	274	509	152	199	351	64,7%	72,6%	69,0%
IEFA Kollo	471	468	939	354	363	717	75,2%	77,6%	76,4%
IEFA Ouallam	140	114	254	54	63	117	38,6%	55,3%	46,1%
IEFA Say	174	219	393	149	195	344	85,6%	89,0%	87,5%
IEFA Téra	430	459	889	155	188	343	36,0%	41,0%	38,6%
IEFA Tillabéry	666	662	1328	435	404	839	65,3%	61,0%	63,2%
Karma	361	423	784	230	244	474	63,7%	57,7%	60,5%
Kollo	1480	1522	3002	1024	950	1974	69,2%	62,4%	65,8%
Ouallam	1108	927	2035	581	536	1117	52,4%	57,8%	54,9%
Say	482	439	921	293	315	608	60,8%	71,8%	66,0%
Tamou	279	333	612	182	217	399	65,2%	65,2%	65,2%
Tillabéry Commune	527	474	1001	342	305	647	64,9%	64,3%	64,6%
Tillabéry Département	1219	1116	2335	632	571	1203	51,8%	51,2%	51,5%
Tondikiwindi	928	852	1780	423	396	819	45,6%	46,5%	46,0%
Torodi	763	783	1546	424	467	891	55,6%	59,6%	57,6%
<b>Total TILLABERY</b>	<b>16599</b>	<b>17298</b>	<b>33897</b>	<b>8748</b>	<b>9260</b>	<b>18008</b>	<b>52,7%</b>	<b>53,5%</b>	<b>53,1%</b>
Belbéddji	507	699	1206	272	414	686	53,6%	59,2%	56,9%
Damagaram Takaya	1065	1066	2131	529	558	1087	49,7%	52,3%	51,0%
Dogo	709	904	1613	572	683	1255	80,7%	75,6%	77,8%
Dungass	1055	1247	2302	491	640	1131	46,5%	51,3%	49,1%
Gangara	493	595	1088	260	361	621	52,7%	60,7%	57,1%
Gouré	573	492	1065	366	278	644	63,9%	56,5%	60,5%
Guidiguir	309	346	655	190	231	421	61,5%	66,8%	64,3%
Guidimouni	441	424	865	297	277	574	67,3%	65,3%	66,4%
IEFA Gouré	213	241	454	125	129	254	58,7%	53,5%	55,9%
IEFA Magaria	303	374	677	197	281	478	65,0%	75,1%	70,6%
IEFA Mirriah	285	288	573	216	219	435	75,8%	76,0%	75,9%
IEFA Tanout	33	60	93	30	54	84	90,9%	90,0%	90,3%
IEFA Zinder	726	701	1427	629	564	1193	86,6%	80,5%	83,6%
Kantché	657	987	1644	413	726	1139	62,9%	73,6%	69,3%
Kazoe	634	575	1209	370	382	752	58,4%	66,4%	62,2%
Magaria	1287	1548	2835	790	1044	1834	61,4%	67,4%	64,7%
Matamèye	1211	1371	2582	889	1052	1941	73,4%	76,7%	75,2%
Mirriah	1472	1648	3120	1042	1298	2340	70,8%	78,8%	75,0%
Ouacha	548	70752	71300	340	518	858	62,0%	0,7%	1,2%
Oualléwa	605	689	1294	414	456	870	68,4%	66,2%	67,2%
Sassoubroum	288	445	733	216	342	558	75,0%	76,9%	76,1%
Takiéta	1104	1711	2815	697	1139	1836	63,1%	66,6%	65,2%
Tanout	587	656	1243	385	445	830	65,6%	67,8%	66,8%
Tesker	95	139	234	72	124	196	75,8%	89,2%	83,8%
Yékoua	368	408	776	185	238	423	50,3%	58,3%	54,5%
Zinder Commune 1	1179	1161	2340	970	953	1923	82,3%	82,1%	82,2%
Zinder Commune 2	1205	1309	2514	992	1058	2050	82,3%	80,8%	81,5%
Zinder Commune 3	1275	1145	2420	1184	1039	2223	92,9%	90,7%	91,9%
<b>Total ZINDER</b>	<b>19227</b>	<b>91981</b>	<b>111208</b>	<b>13133</b>	<b>15503</b>	<b>28636</b>	<b>68,3%</b>	<b>16,9%</b>	<b>25,7%</b>
<b>Ensemble Pays</b>	<b>122 481</b>	<b>224 418</b>	<b>346 899</b>	<b>73 019</b>	<b>92 157</b>	<b>165 176</b>	<b>59,6%</b>	<b>41,1%</b>	<b>47,6%</b>